朝鮮古蹟圖譜

七

朝鮮古蹟圖譜

七

朝鮮古蹟圖譜第七册

一〇 高麗時代 一

八三五 三一〇六 灌燭寺石燈
八三六 三一〇七 正陽寺石燈
八三七 三一〇八 石　燈
三一〇九
八三八 三一一〇 金剛山磨崖阿彌陀如來坐像前石燈
八三九 三一一一 羅州邑內石燈
八四〇 三一一三 神勒寺普濟舍利石鐘前石燈
三一一三 浮石寺東岡浮圖前石燈
八四一 三一一四 太古寺圓證國師塔前石物
八四二 三一一五 波上宮鐘
三一一六 天興寺鐘
八四三 三一一七 同　鐘龍頭
八四四 三一一八 正祐寺鐘拓本
八四五 三一一九 惠日寺鐘
八四六 三一二〇 鶴滿寺鐘拓本
八四七 三一二一 園城寺鐘
八四八 三一二三 久米民之助氏藏鐘
八四九 三一二三 同　鐘拓本
八五〇 三一二四 伯爵南部利淳氏藏鐘
三一二五 大興寺鐘
八五一 三一二六 同　鐘龍頭
三一二七 演福寺鐘
八五二 三一二八 同　鐘銘
八五三 三一二九 同　鐘龍頭
三一三〇 同　鐘佛像
八五四 三一三一 大谷派本願寺京城別院鐘
三一三二 同　鐘實測圖
八五五 三一三三 同　鐘拓本
三一三四 小　鐘
三一三五 貞祐四年小鐘
八五六 三一三六 河東發見小鐘其一
三一三七 河東發見小鐘其二
八五七 三一三八 河東發見銅板
三一三九 河東發見銅錢
三一四〇 河東發見銅香爐
三一四一 河東發見銅燭臺
三一四二 河東發見銅盤
八五八 三一四三・三一四四 河東發見銅板拓本
八五九 三一四五 河東發見青銅水瓶
三一四六 河東發見青銅水注
三一四七 河東發見青銅鋺及臺
八六〇 三一四八 榮州發見青銅金鼓
三一四九 善山發見青銅金鼓
八六一 三一五〇・三一五一 青銅小塔
八六二 三一五二 浮石寺無量壽殿木造釋迦如來坐像
八六三 三一五三 同　像頭部正面
三一五四 同　像頭部右側面

一三八　**七七九**　薩凍福寺石造菩薩座
一三八　**八〇〇**　永明寺石造八角佛龕
一三九　**八〇一**　多塔峯石造佛龕
一三九・一三六　**八〇二**　多塔峯石造佛像
一三六・一三七　**八〇三**　多塔峯石造佛像
一三七　**八〇四**　僧下部
同　像上部
一三七　**八〇五**　金剛山磨崖阿彌陀如來坐像
同　像下部
一三七　**八〇六**　德周寺磨崖阿彌陀如來立像
一三七　**八〇七**　二松川洞磨崖阿彌陀如來像
一三七　**八〇八**　廢寂照寺鐵造如來坐像
一三七　**八〇九**　木格田洞鐵造阿彌陀如來坐像
一三七　**八一〇**　舟村坪石造思慮合那佛坐像其一（東）
一三七　**八一一**　玉坪鐵造藥師如來坐像
一三七　**八一二**　舟村坪石造思慮合那佛坐像其二（西）
一三七　**八一三**　鋼造釋迦如來坐像
一三七　**八一四**　城底里石造釋迦如來坐像
一三七　**八一五**　鋼造觀世音菩薩立像
一三七　**八一六**　鋼造勢至菩薩立像
一三七　**八一七**　兜率寺石造觀音菩薩立像
一三七　**八一八**　鋼造釋迦如來坐像
一三七　**八一九**　助泥洞大理石造菩薩坐像
一三七　**八二〇**　檜岾寺能仁殿銅造誕生釋迦如來立像
一三八　**八二一**　銅造菩薩立像
一三八　**九四**　殿銅造釋迦如來立像
同　殿銅造童子立像
一三八　**八二二**　月精寺石造觀世音菩薩半伽像其一
一三八　**八二三**　月精寺石造藥王菩薩半伽像
一三八　**八二四**　四古都里石八（東）
一三八　**八二五**　墜高達院石造塔座

一三八　**八二六**　浮石寺無量壽殿木造釋迦如來坐像胥光上部
一三八　同　像胥光下部
一三八　**八二七**　墜開泰寺石造三尊佛立像
一三九　同　三尊佛右脇侍立像
一三九・一四〇　**八二八**　潭獨寺石造彌勒菩薩立像正面
一四〇　**八二九**　同　像左側面
一四〇　**八三〇**　同　像上部右側面
一四〇・一四一　**八三一**　大鳥寺石造彌勒菩薩立像
一四一　**八三二**　木格田洞石造思慮合那佛坐像
一四一　**八三三**　德周寺磨崖阿彌陀如來立像
一四一　**八三四**　二松川洞磨崖阿彌陀如來像
一四一　**八三五**　廢寂照寺鐵造如來坐像
一四一　**八三六**　傳廢令傳寺石造思慮合那佛坐像其一
一四一　同　寺石造思慮合那佛坐像其二

三二三　銅造菩薩坐像
三二四　銅造菩薩立像
八九五　三二五　燧南里發見銅造菩薩半伽像
三二六―三二八　同　里發見土塔
三二九　同　里發見青銅盤
三三〇　同　里發見銀製合子
八九六　三三一　廢開泰寺石槽
三三二　連山鐵製水盤
八九七　三三三　乾鳳寺銀象嵌銅香爐
八九八　三三四　通度寺銀象嵌銅香爐其一
八九九　三三五　同　寺銀象嵌銅香爐其二
三三六　傳燈寺銀象嵌銅香爐
九〇〇　三三七　松廣寺銀象嵌銅香爐
三三八　麻谷寺銀象嵌銅香爐
九〇一　三三九　龍門寺銀象嵌銅香爐上面
三四〇　同　香爐側面
九〇二　三四一　松廣寺銅鈴杵
三四三　海印寺銅五鈷
九〇三　三四三　鳳巖寺傳月斧
九〇四　三四四　浮石寺祖師堂壁畫其六菩薩像
九〇五　三四五　同　堂壁畫其一菩薩像摹寫
三四六　同　堂壁畫其二多門天王像摹寫
九〇六　三四七　同　堂壁畫其三廣目天王像摹寫
三四八　同　堂壁畫其四增長天王像摹寫
九〇七　三四九　同　堂壁畫其五持國天王像摹寫
（玻璃版石版合刷）
三五〇　同　堂壁畫其六菩薩像摹寫
（同刷）

九〇八　三五一　傳高麗恭愍王筆陰山大獵圖（玻璃版石版合刷）
九〇九　三五二　松廣寺傳普照國師袈裟
三五三　同　袈裟一部
九一〇　三五四　松廣寺高麗高宗王制其一
三五五　同　王制其二
九一一　三五六　同　王制其三
三五七　松廣寺卷子本裘
九一二　三五八　榆岾寺懶翁和尙戒牒懶翁和尙受戒圖
三五九　同　戒牒指空禪師署名
九一三　三六〇　海印寺大藏經板
三六一　同　經板印本
九一四　三六二　海印寺大藏經板庫
九一五　三六三　同　庫前棟內部前面
九一六　三六四　同　庫後棟內部後面
三六五　海印寺大藏經板側面
九一七　三六六　折本金字妙法蓮華經奧書
三六七　麻谷寺折本紺紙金泥妙法蓮華經卷第六表紙
三六八　同　經卷第六奧書
九一八　三六九　麻谷寺折本紺紙銀泥妙法蓮華經卷第一表紙
三七〇　同　經卷第一袖畫
九一九　三七一　月精寺折本紺紙金泥大方廣華嚴經卷第三表紙
及袖畫
三七二　同　經卷第三卷首
及卷尾
九二〇　三七三　太祖顯陵全景
九二一　三七四　同　陵墳
九二二　三七五　同　陵石欄干・石獸及石華表
三七六　同　陵石床及石燈

九二三 三六七 惠宗順陵
三六八 定宗安陵
九二四 三六九 光宗憲陵
三七〇 同 陵墳
九二五 三七一 景宗榮陵
三七二 同 陵護石・石欄及石獸
三七三 同 陵石人
九二六 三七四 安宗乾陵
三七五 同 陵石欄干親柱及石獸
三七六 獻貞王后元陵
三七七 同 陵石人
三七八 文宗景陵（景陵里高麗王第一陵）
三七九 景陵里高麗王第二陵
三八〇 景陵里高麗王第三陵
三八一 睿宗裕陵
三八二 忠定王聰陵
九二七 三八三 顯宗宣陵（陵峴洞高麗王第一陵）
三八四 同 陵石人
九二八 三八五 陵峴洞高麗王第三陵
三八六 戴宗泰陵
九二九 三八七 熙宗碩陵
三八八 同 陵石人
九三〇 三八九 元德王后坤陵
三九〇 高宗洪陵
三九一 同 陵石人
九三一 三九二 齊國公主高陵正面
三九三 同 陵左側面
三九四 同 陵石人
九三二 三九五 忠穆王明陵（明陵洞高麗王第一陵）
三九六 明陵洞高麗王第二陵
九三三 三九七 七陵洞高麗王第一陵
三九八 同 陵石人
九三四 三九九 七陵洞高麗王第三陵正面
九三五 四〇〇 同 陵右側面
九三六 四〇一 同 陵石燈
四〇二 同 陵石人
九三七 四〇三 恭愍王玄陵魯國大長公主正陵全景
九三八 四〇四 恭愍王玄陵墳
四〇五 魯國大長公主正陵墳
九三九 四〇六 恭愍王玄陵前石物全景
九四〇 四〇七 同 陵護石仙人
四〇八 同 陵護石鉆鈴
九四一 四〇九 同 陵石燈
四一〇 同 陵石床
九四二 四一一 魯國大長公主正陵前文石
四一二 同 陵前武石
九四三 四一三 同 陵前武石正面
四一四 同 武石背面
九四四 四一五 水落岩洞第一墳（修繕後）
四一六 同 墳玄室磬圖
四一七 同 墳玄室左壁及入口閉塞狀態
九四五 四一八 同 墳玄室奥壁
四一九 同 墳玄室奥壁壁畫子神像
九四六 四二〇 同 墳玄室奥壁壁畫摹寫
（玻璃版石版合刷）
九四七 四二一 同 墳玄室左壁壁畫摹寫

九四八 三三三 水落岩洞第一墳玄室右壁壁畫摹寫
九四九 三三三 仁宗謚册
九五〇 三三四 同 謚册拓本
九五一 三三五 同 謚册天部其一拓本
三三六 同 謚册天部其二拓本
九五二 三三七 傳仁宗長陵發見銅篦
三三八 傳同 陵發見石函
九五三 三三九 傳同 陵發見青瓷瓶
三四〇 傳同 陵發見青瓷蓋埦
三四一 傳同 陵發見青瓷合子
三四二 傳同 陵發見青瓷鉢
九五四 三四三 傳同 陵發見銀匙
三四四 傳同 陵發見銀箸
三四五 傳同 陵發見銅印
三四六・三四七 七陵洞高麗王第七陵發見金飾金具
三四八 同 陵發見金打出小佛像
三四九—三五一 同 陵發見銅錢
九五五 三五二・三五三 明宗智陵發見青瓷盤
三五四 同 陵發見青瓷鼬
三五四五—三五四七 同 陵發見青瓷象嵌盤
三五四八 同 陵發見青瓷陽刻盤
三五四九 同 陵發見青瓷陰刻埦
三五〇—三五二 同 陵發見銅錢
九五六 三五三 傳柳邦憲石棺
三五四 柳邦憲墓誌
九五七 三五五 同 墓誌拓本
九五八 三五六 大覺國師墓誌表面
三五七 同 墓誌右側面拓本
九五九 三五八 同 墓誌裏面拓本
三五九 李公壽墓誌拓本
三六〇 圓明國師墓誌
九六〇 三六一 許載石棺
九六一 三六二 同 石棺外面剖展
九六二 三六三 同 石棺內面(墓誌)剖展
九六三 三六四 張忠義墓誌
九六四 三六五 傳咸有一石棺
九六五 三六六 咸有一墓誌表面
九六六 三六七・三六八 同 墓誌裏面
三六九 同 墓誌表面拓本
九六七 三七〇 同 墓誌裏面拓本
三七一 宋子淸石棺
九六八 三七二 宋子淸墓附近地形略圖
三七三 同 墓石棺略圖
三七四 宋子淸墓誌
九六九 三七五 同 墓誌拓本
三七六 宋子淸墓發見鐵釘及副葬品
三七七・三七八 崔甫淳墓誌
九七〇 三七九 傳崔昱石棺外面剖展
九七一 三八〇 同 石棺內面剖展
九七二 三八一 崔昱墓誌
三八二 傳韓氏石棺
九七三 三八三 韓氏墓誌
三八四 同 墓誌拓本
三八五 傳韓氏石棺外面剖展
九七四 三八六
三八七

九七五　三三八七　傳韓氏石棺內面剖展
九七六　三三八八　石棺外面剖展
九七七　三三八九　趙延壽墓誌
九七八　三三九〇　傳廢令傳寺三重塔其一發見誌石表面
　　三三九一　同　誌石裏面
九七九　三三九二　傳廢令傳寺三重塔其一發見蠟石蓋銀筒
　　三三九三　同　塔發見銀龕

地圖

六　開城附近高麗時代遺蹟圖（朝鮮京畿道開城郡及長湍郡）
　　三三九四・三三九五　傳廢令傳寺三重塔其一發見銅合子
　　三三九六　同　塔發見青瓷埦
　　三三九七　同　塔
九八〇　三三九八　傳廢令傳寺三重塔其二發見銅鉢
　　三三九九・三四〇〇　同　塔發見銅蓋壺
　　三四〇一　同　塔發見蠟石蓋壺
　　三四〇二　同　塔

一〇 高麗時代

一 二

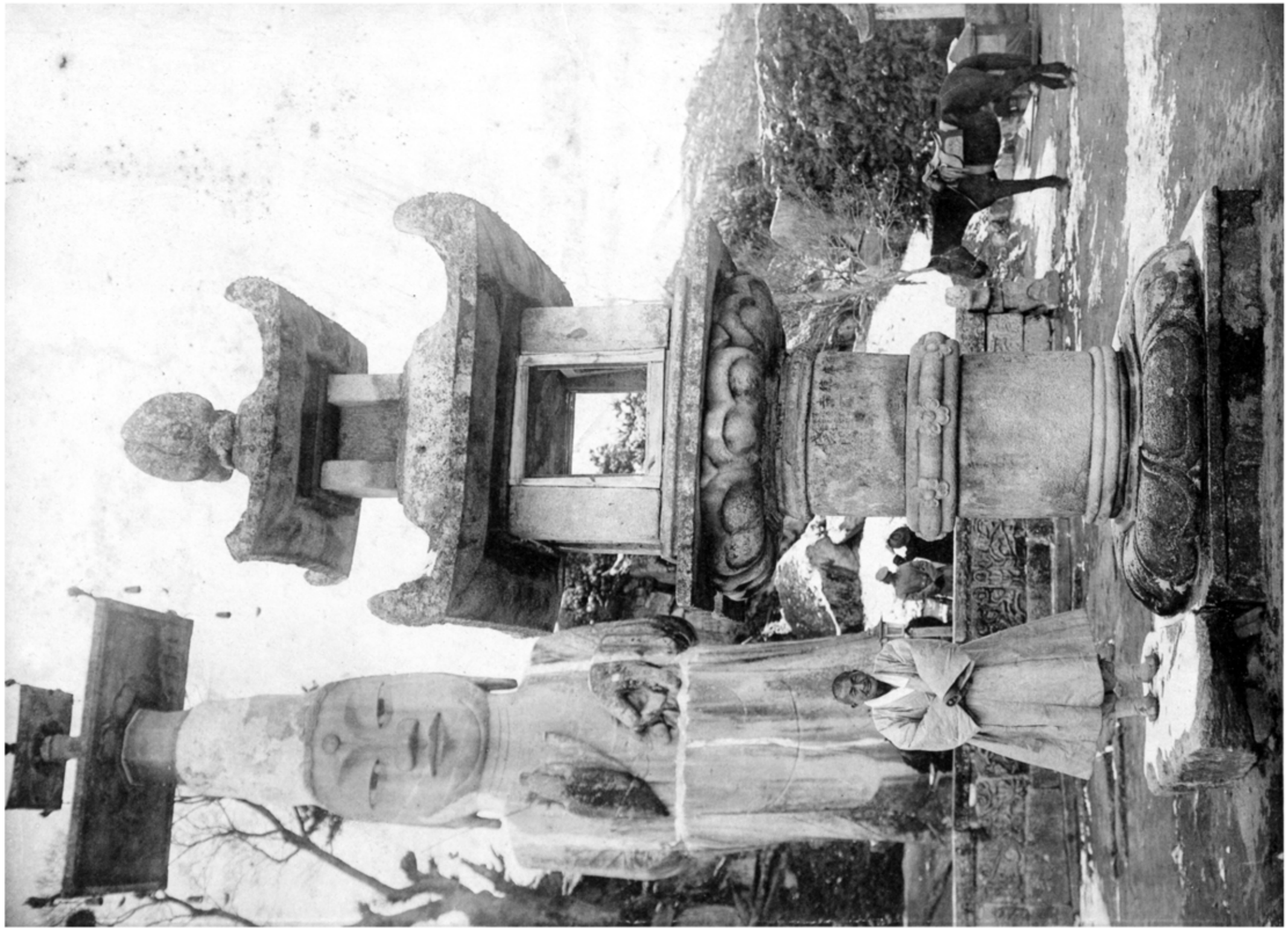

第10表　**標準寸石段**　（寺庭，溝口前教室口）

正陽寺石燈（江原、淮陽郡金剛山）

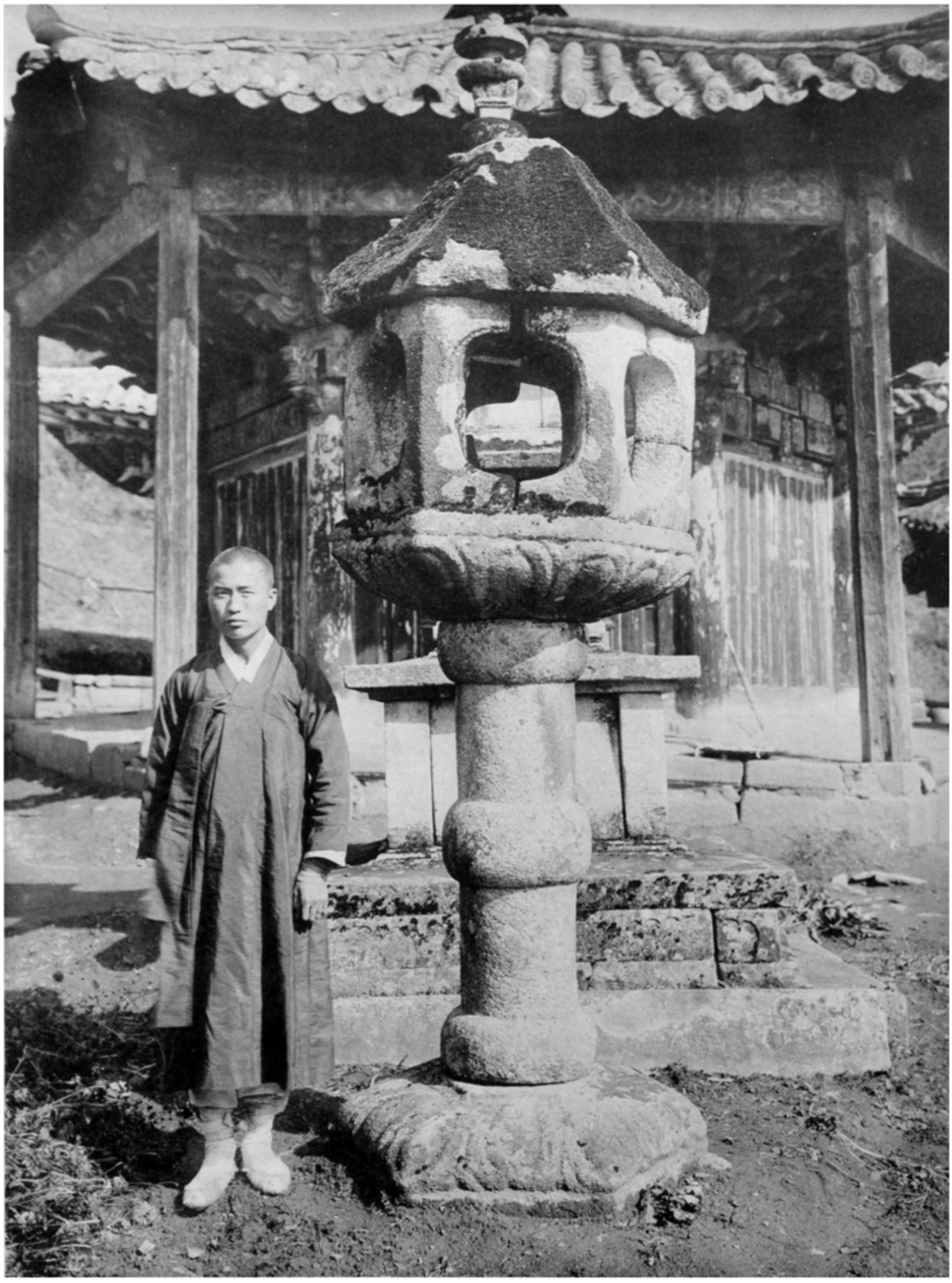

第一〇八

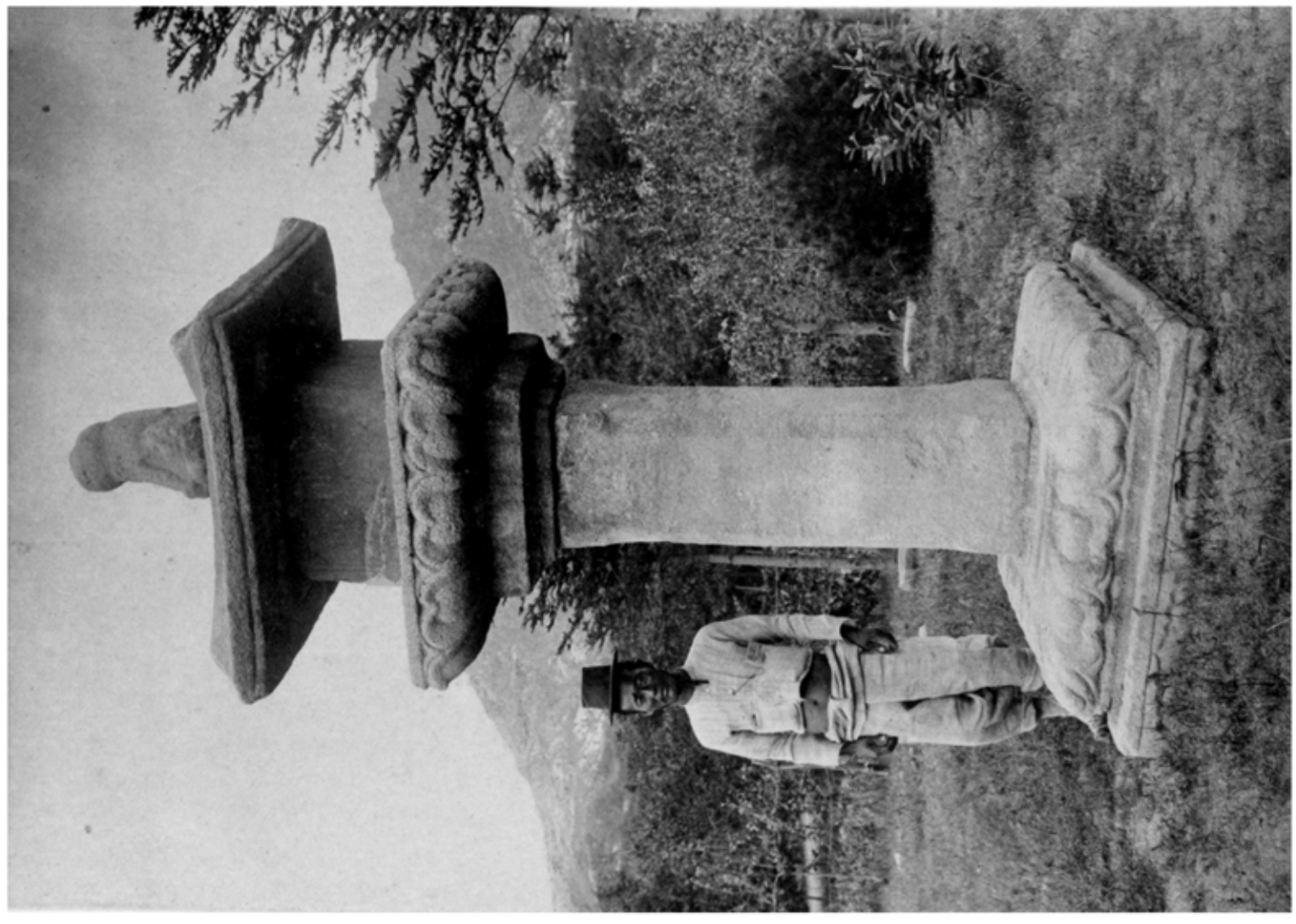

第一〇九

第一〇八　石　　燈　　法華寺境内

第一〇九　金鑽山鶏足院開創如来寺釈迦石像　（江原、津隈郡長撮影）

羅州邑內石燈〔高麗宣宗二〇年　遼大安九年　日本寛治七年　耶蘇紀元一〇九三年〕（全南、羅州郡羅州面）

三二

神勒寺普濟舍利石鐘前石燈（高麗辛禑五年　明洪武一二年　日本天授五年　耶蘇紀元一三七九年）（京畿、驪州郡北內面）

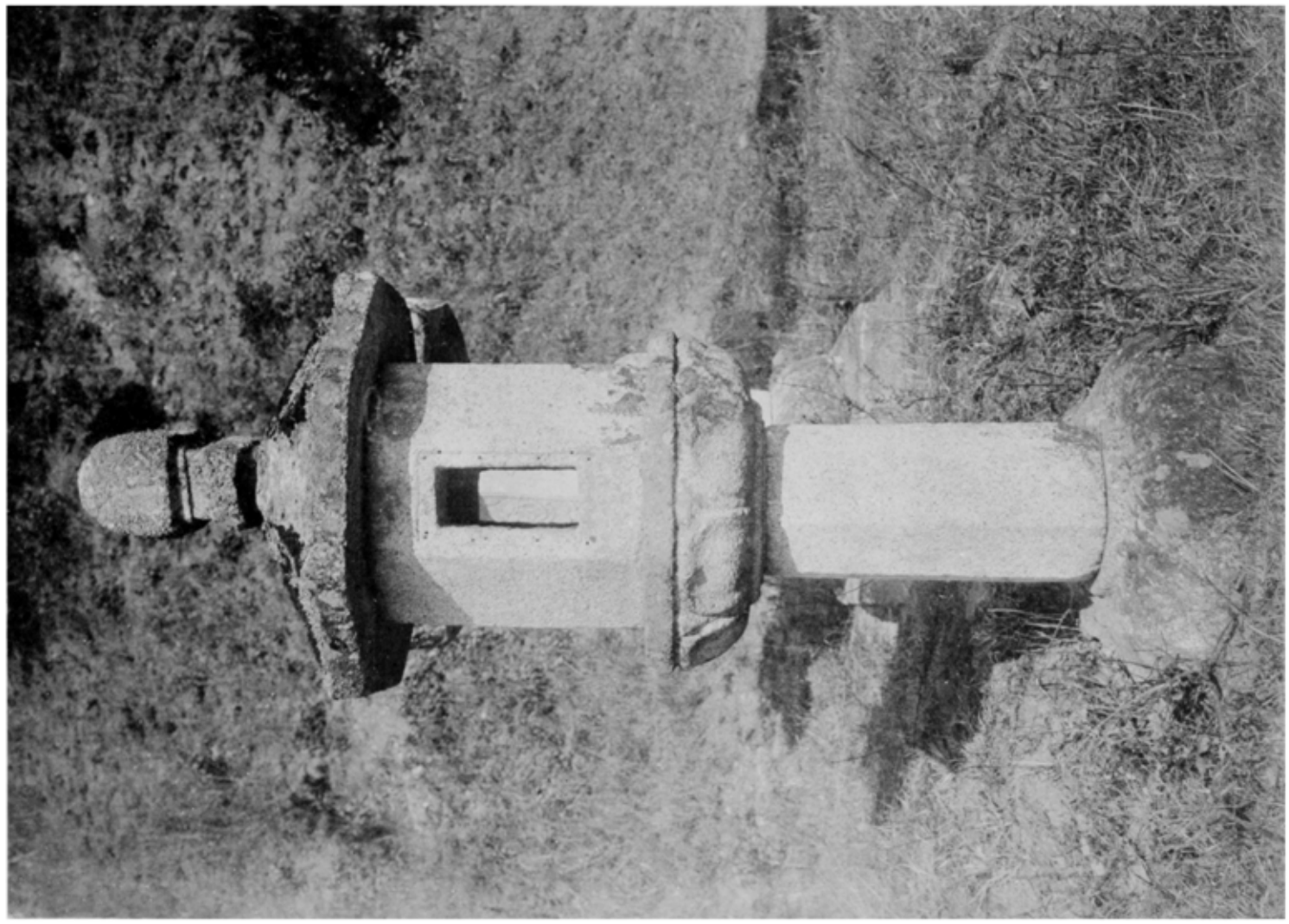

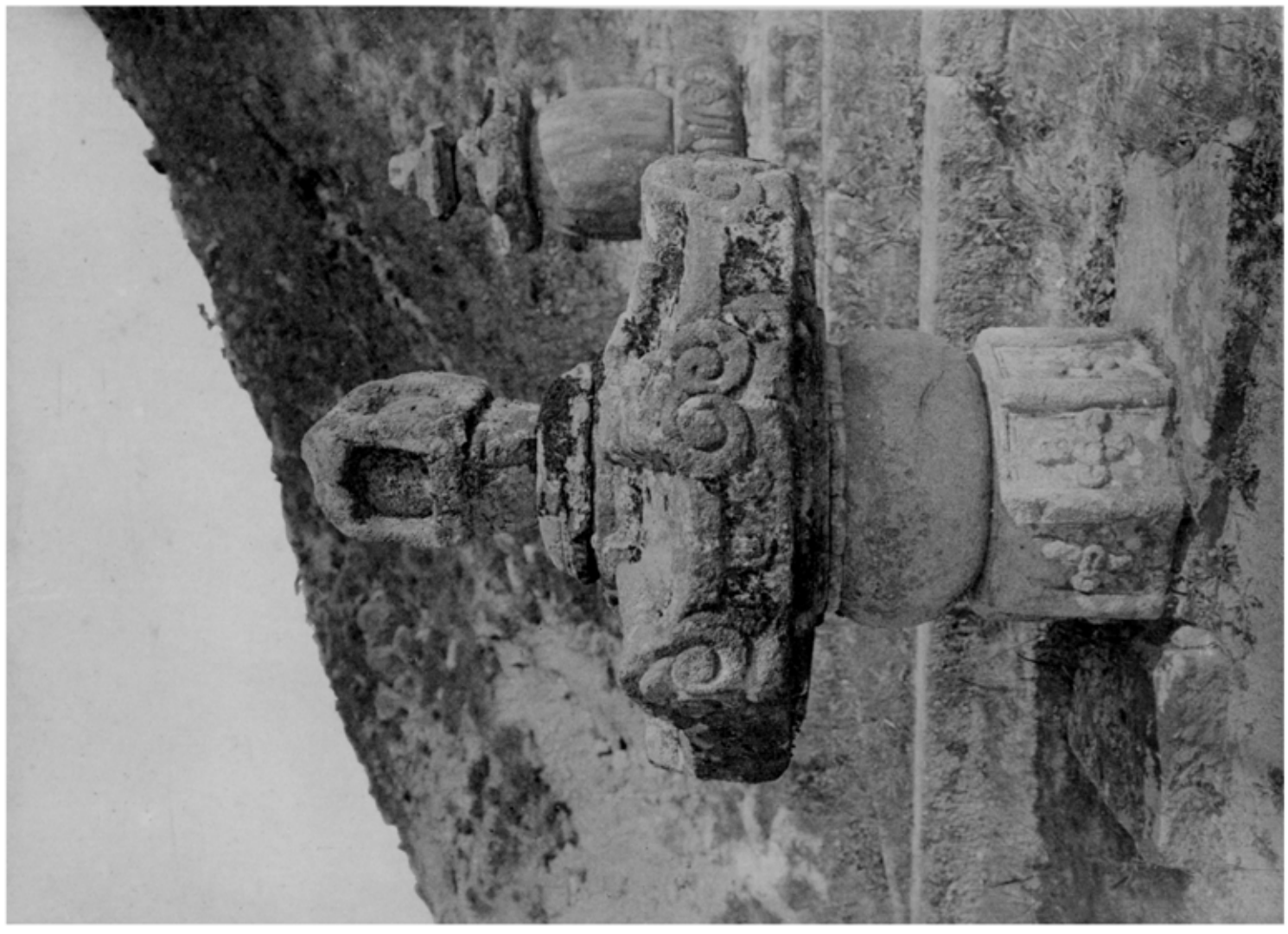

一一三　法石寺薬師浄圓前石燈　（慶北、栄州郡太白山）
一一四　大石寺圓應圓前石物　（京畿、高陽郡北漢山）

三二四

波上宮鐘

〔高麗光宗七年　後周顯德三年
日本天曆一〇年　耶蘇紀元九五六年〕（沖繩縣琉球國那覇區）

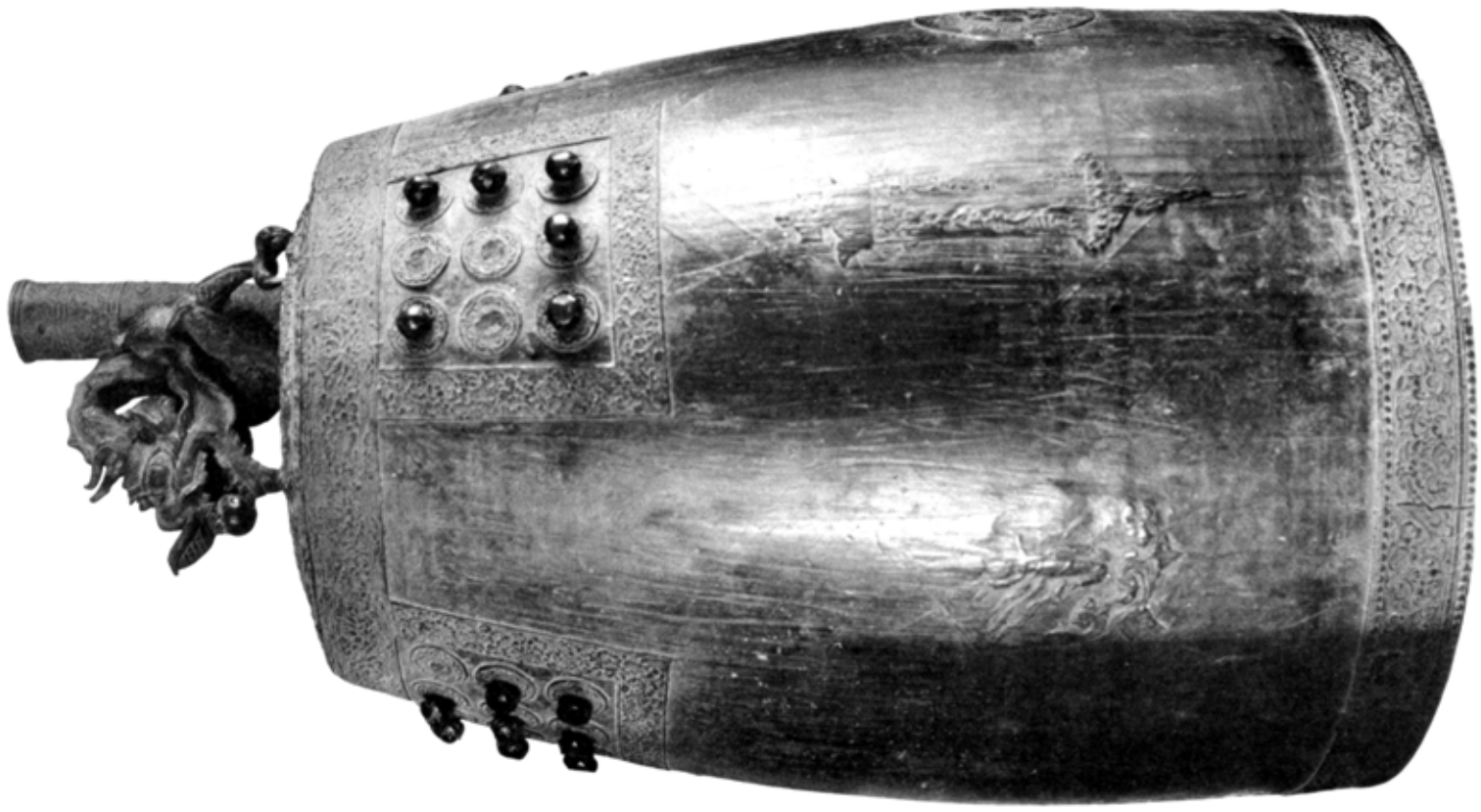

三二五　天興寺鐘

三二六　同　鐘龍頭　今在李王家博物館（忠南、天安郡聖居面）

三一七　正祐寺鐘拓本〔高麗顯宗一〇年　宋天禧三年　日本寛仁三年　耶蘇紀元一〇一九年〕　高橋健白氏藏（大阪府攝津國大阪市南區）

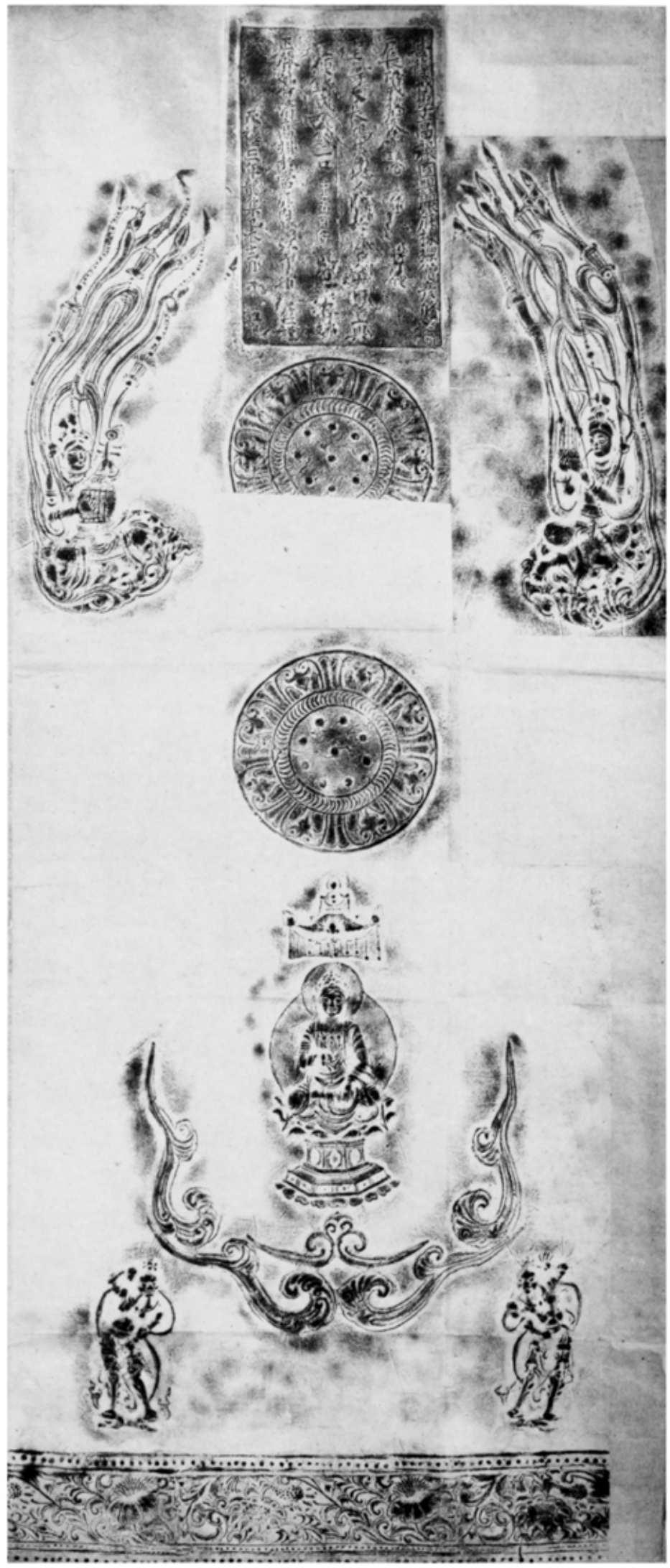

三二八

惠日寺鐘　〔高麗顯宗一七年　遼　太　平　六　年
日本萬壽三年　耶蘇紀元一〇二六年〕（佐賀縣肥前國東松浦郡鏡村）

三二九

鶴滿寺鐘拓本（高麗顯宗二一年　遼太平一〇年　日本長元三年　耶蘇紀元一〇三〇年）（大阪府攝津國西成郡豊崎町）

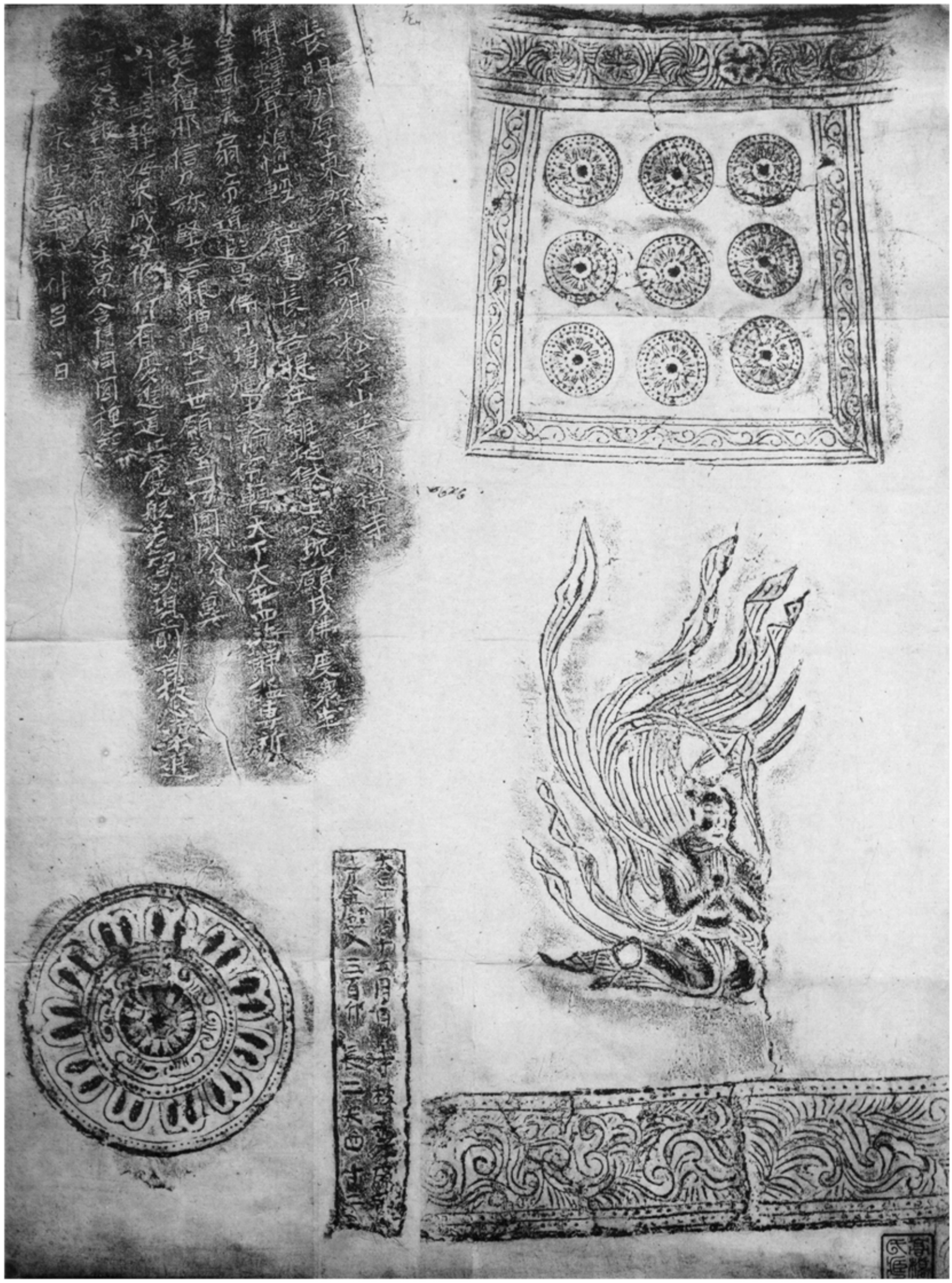

園城寺鐘〔高麗德宗元年　遼太平一二年　日本長元五年　耶蘇紀元一〇三三年〕（滋賀縣近江國大津市）

三一三

久米民之助氏藏鐘〔高麗明宗二六年　金明昌七年　日本建久七年　耶蘇紀元一一九六年〕

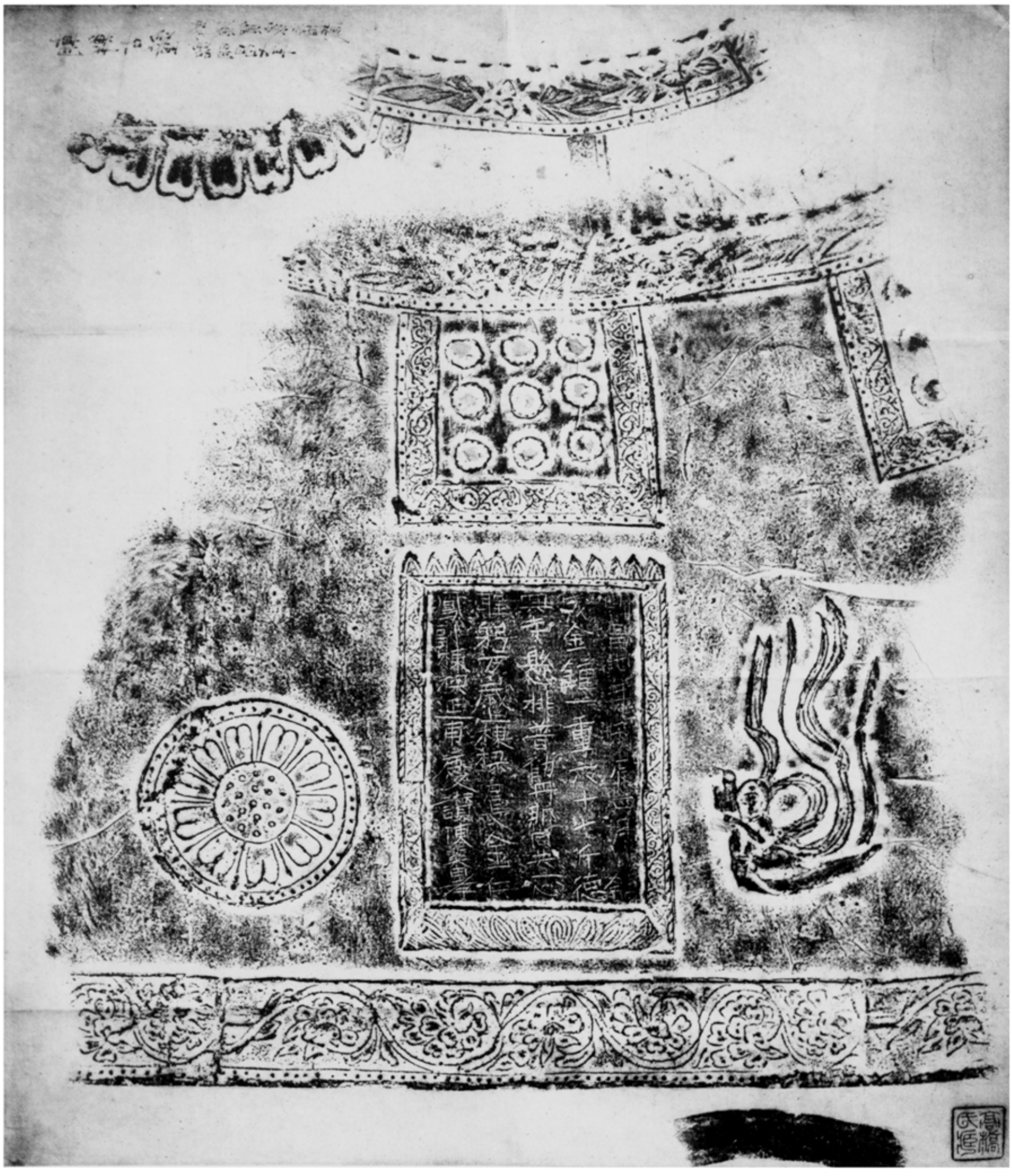

三三三

伯爵南部利淳氏藏鐘

〔高麗熙宗二年　金泰和六年
日本建永元年　耶蘇紀元一二〇六年〕

三三四　大興寺鐘

三三五　同　鐘龍頭（全南、海南郡頭輪山）

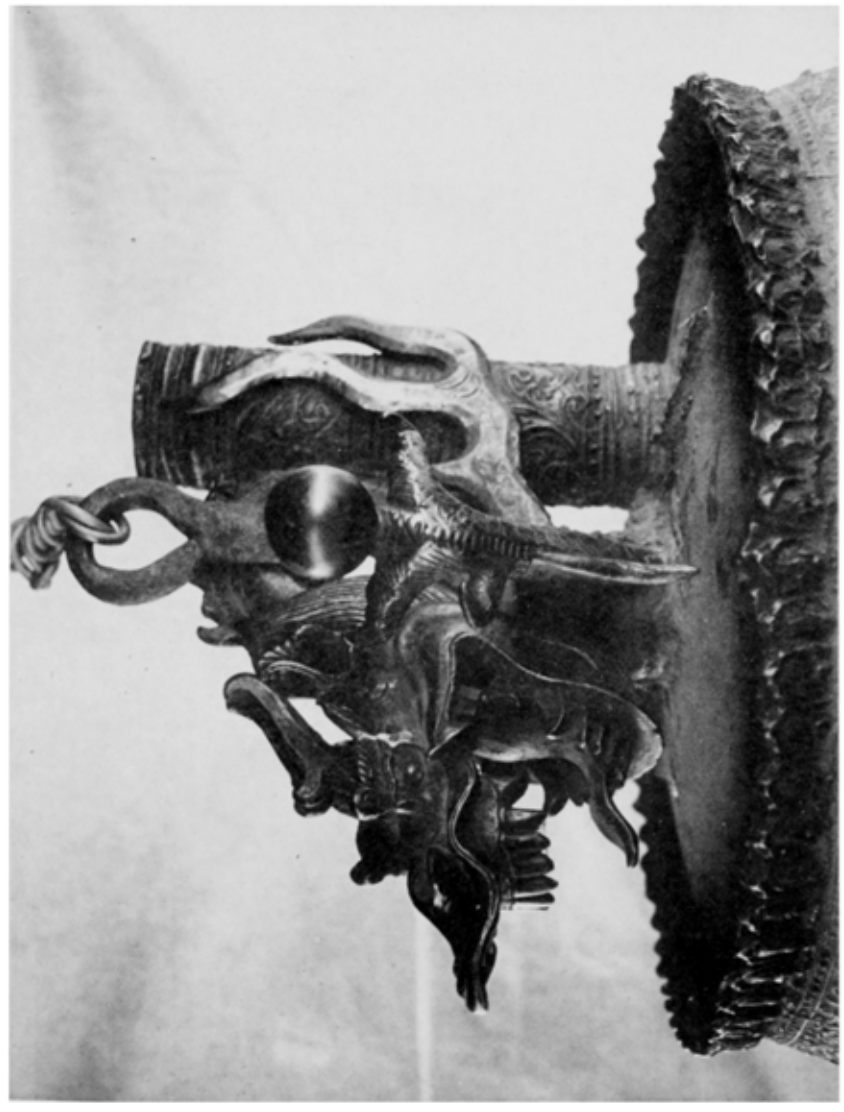

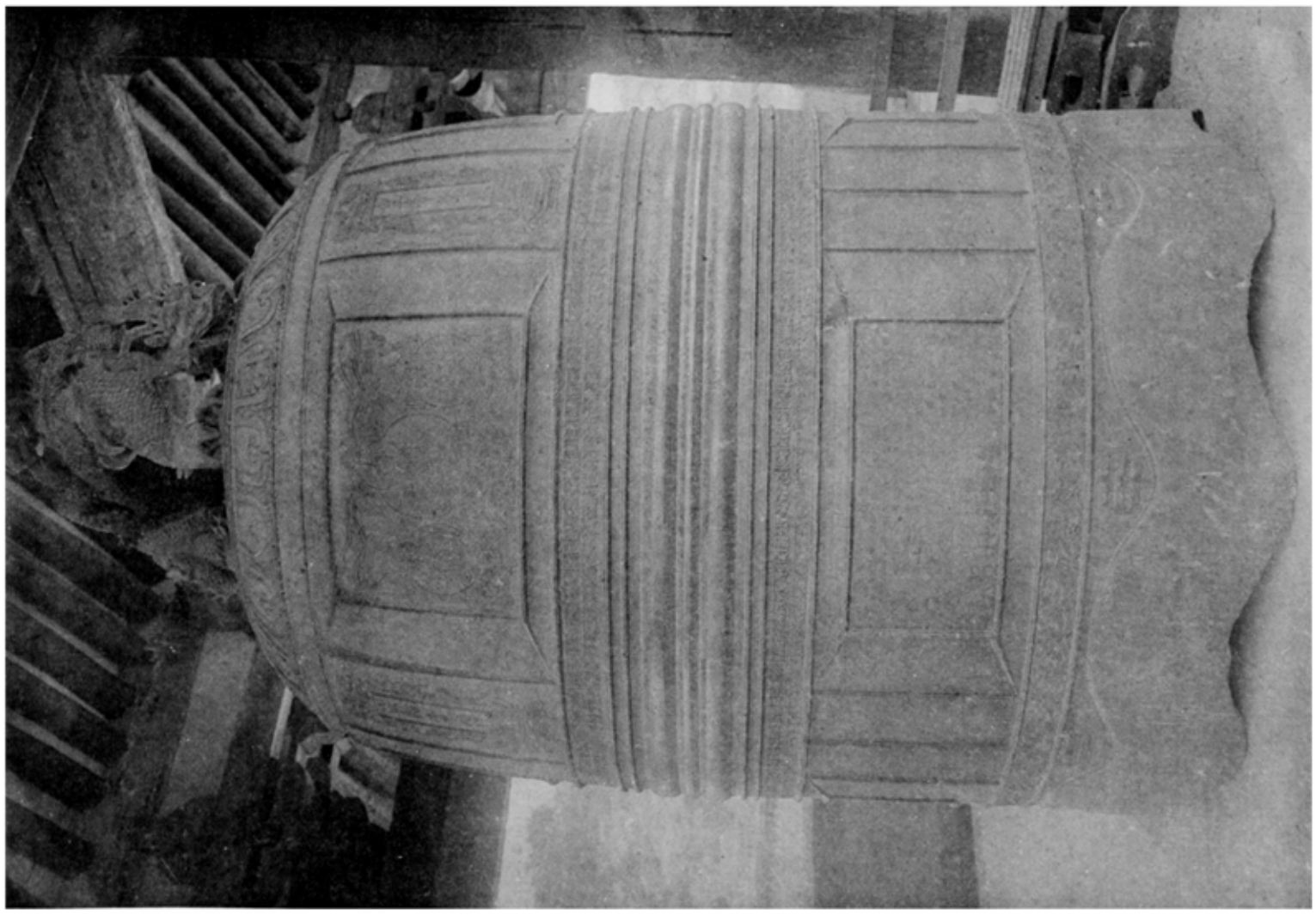

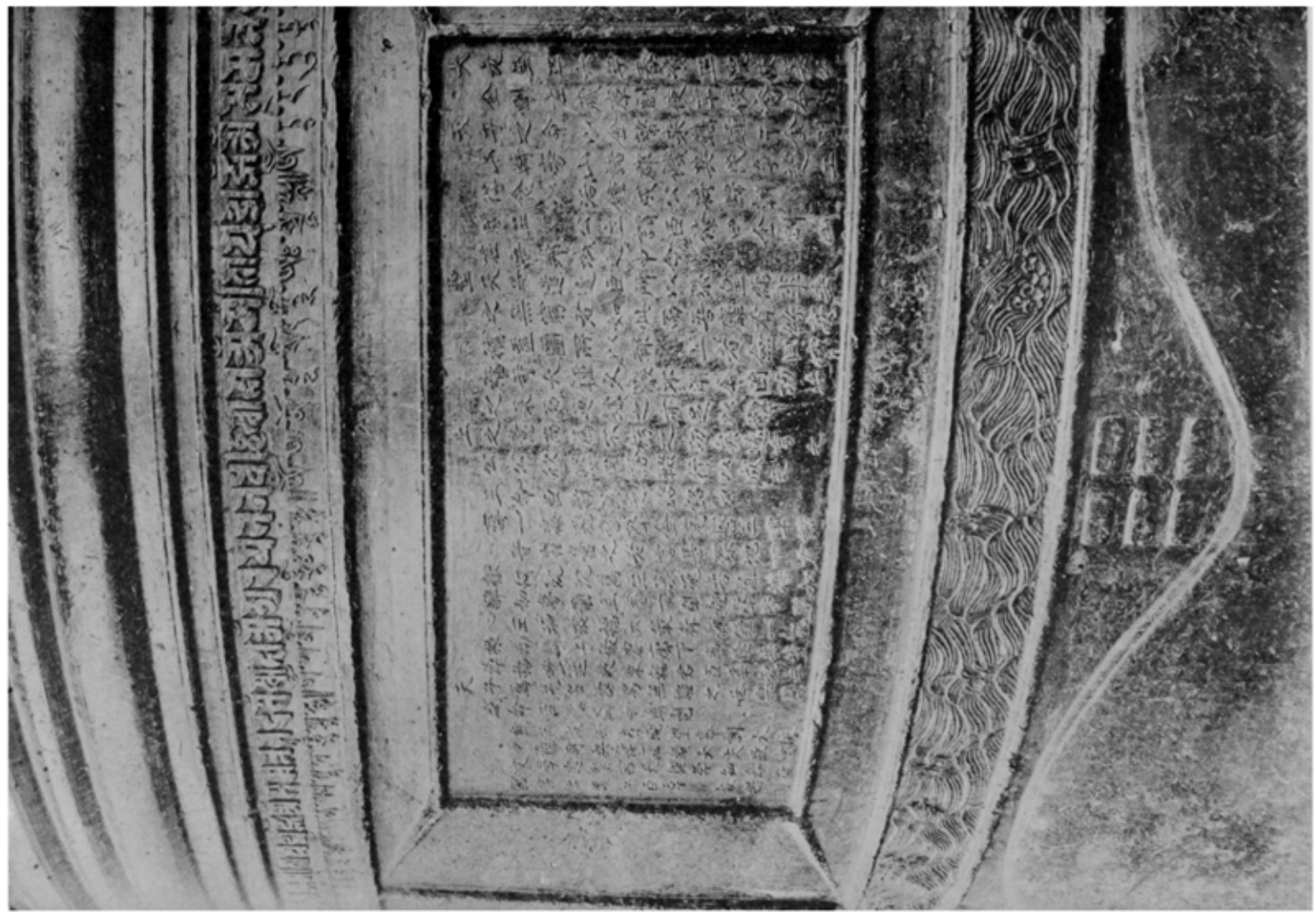

三三三　鎮福寺鐘　（高麗恭愍王二十年　日本正平元年　西暦一三四六年）　在開城南大門樓　（京畿、開城郡松都面）

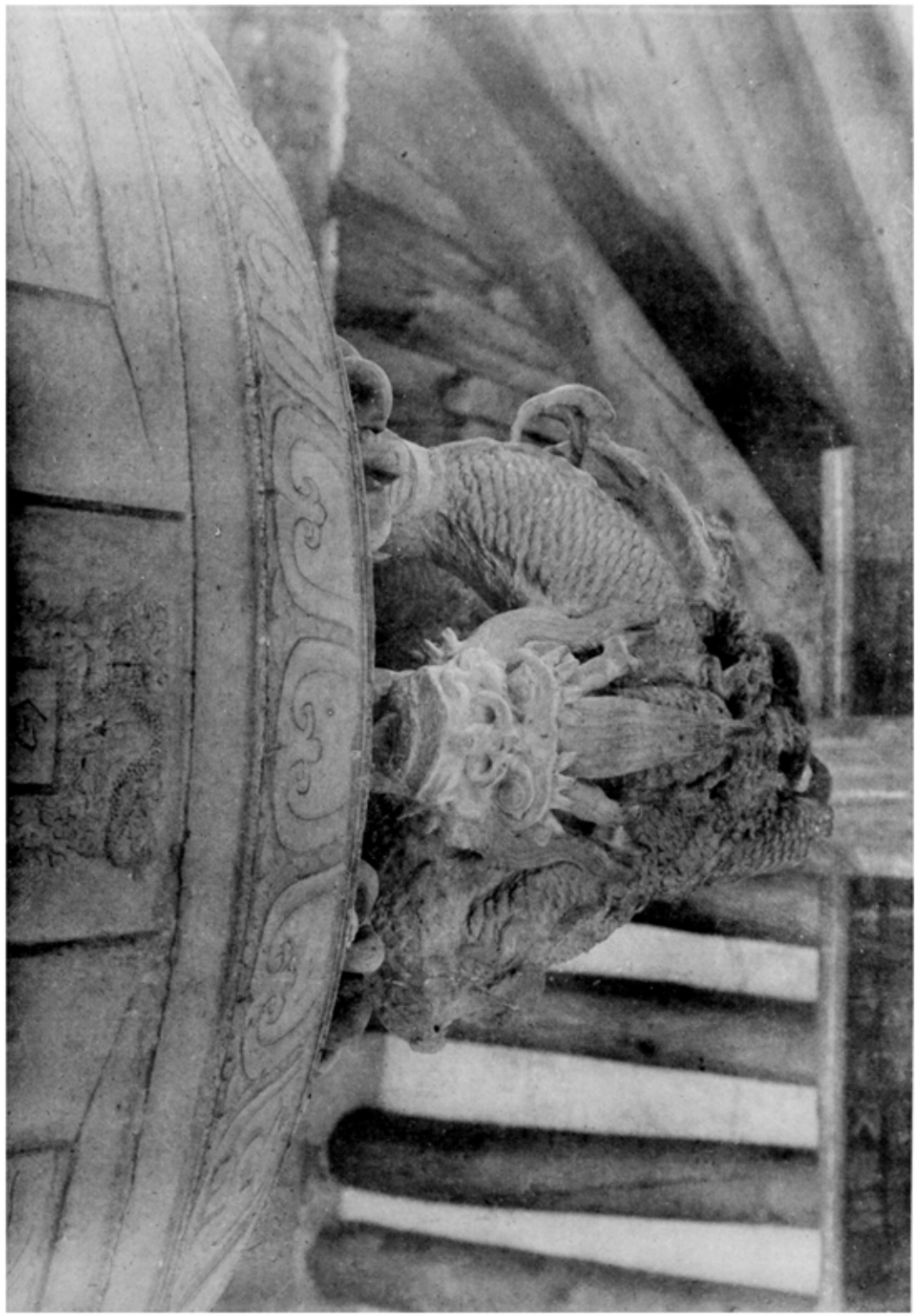

圖版三六　鐵佛寺鐵獅（完整，圍欄於後面）

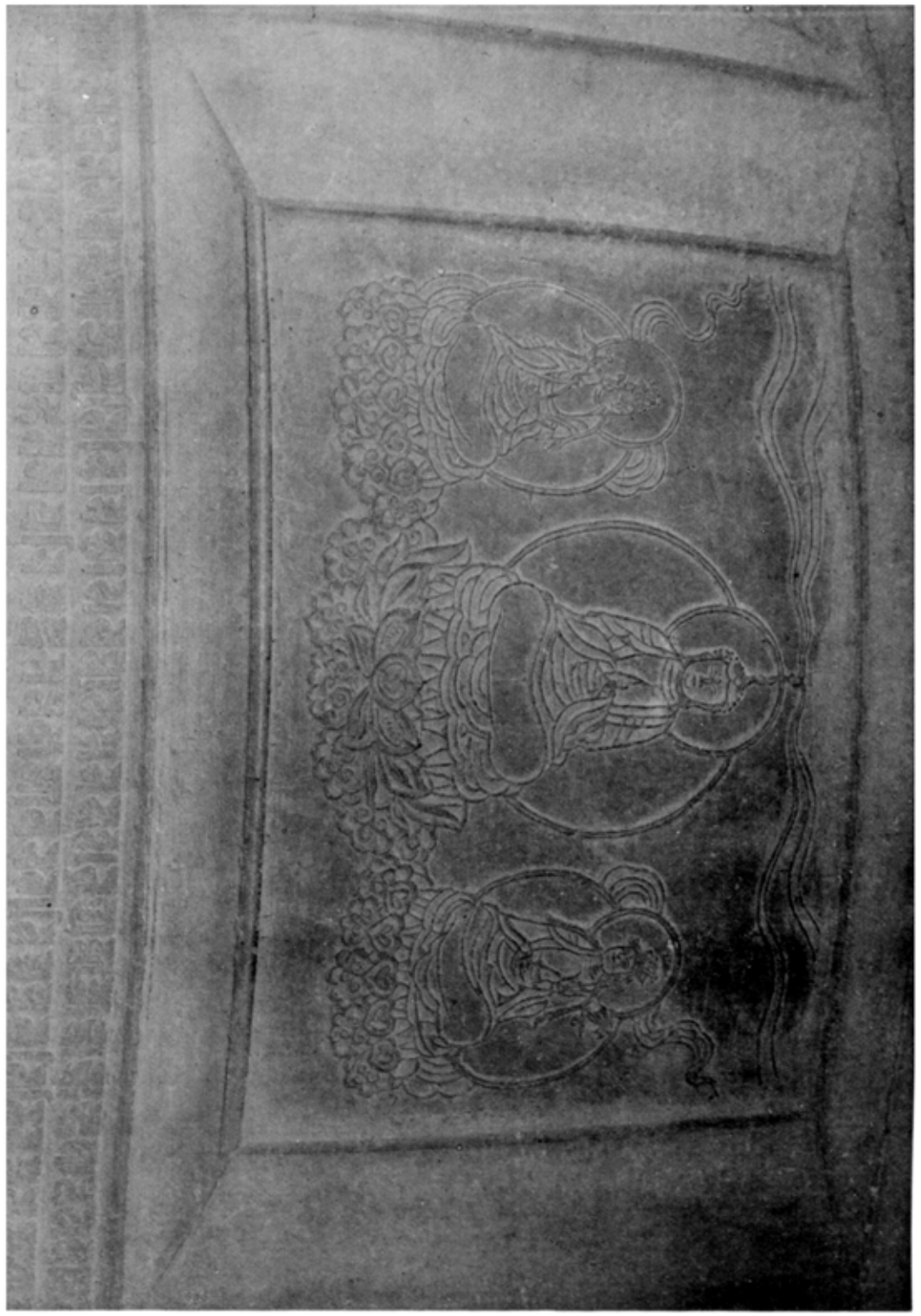

圖版三七　鐵佛寺鐵獅（局部）

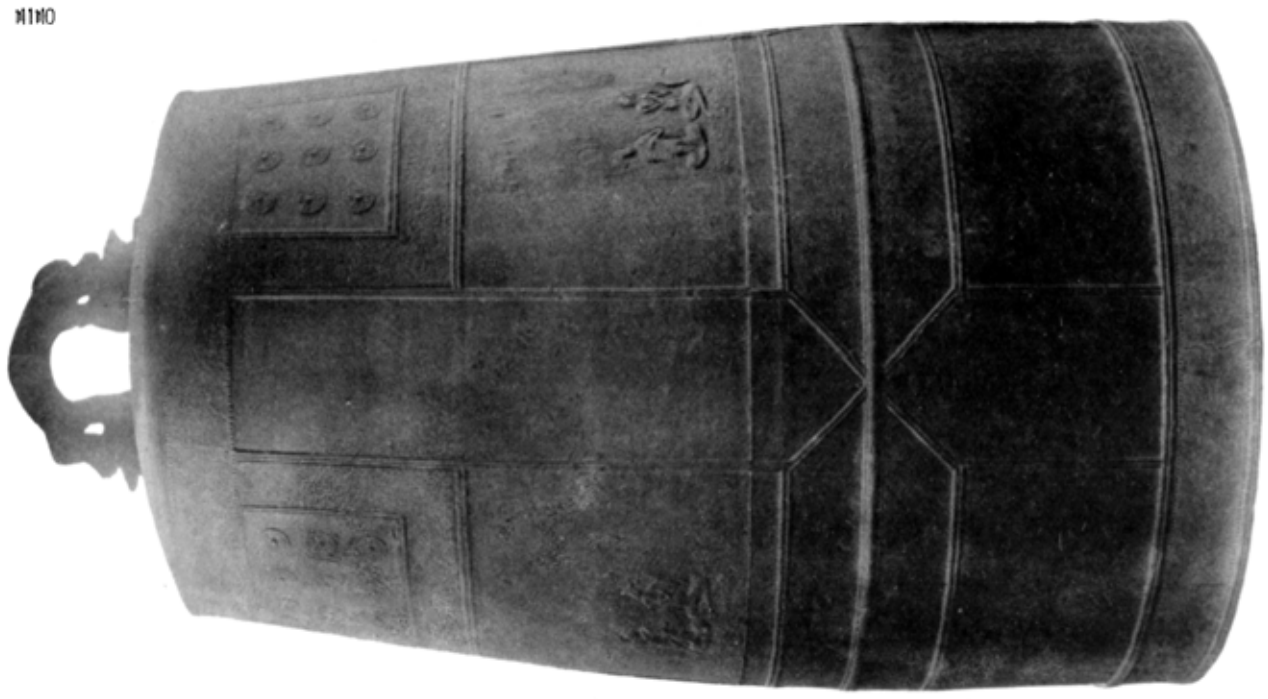

寸一尺五高
分四寸九尺二徑口

M1M0

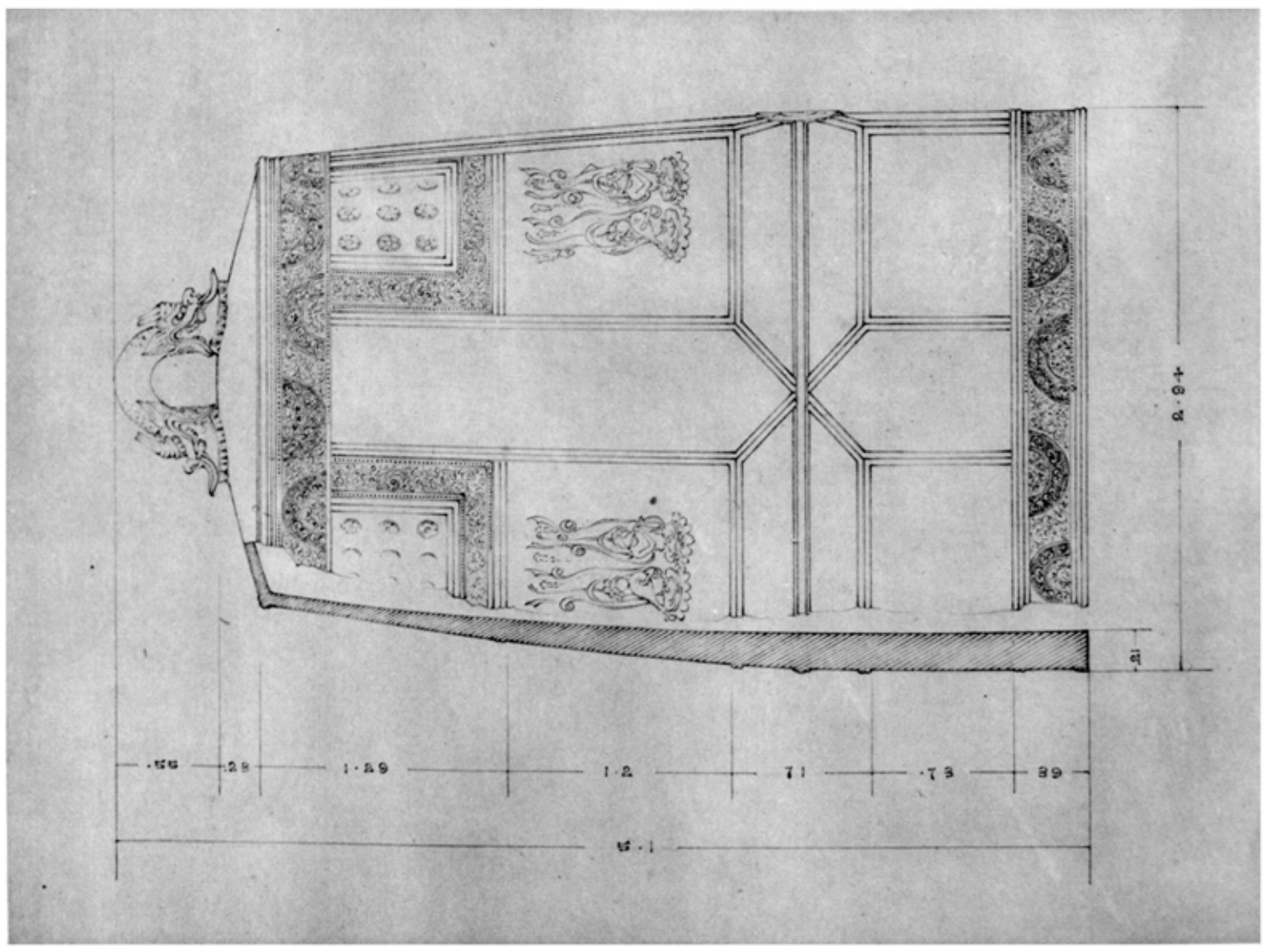

M1M1

M1M0　大谷瑞木圓寺京城別院鐘
M1M1　同　鐘實測圖　（京畿、京城府南山）

三三三　大谷派本願寺京城別院鐘拓本　本府藏（京畿、京城府南山）

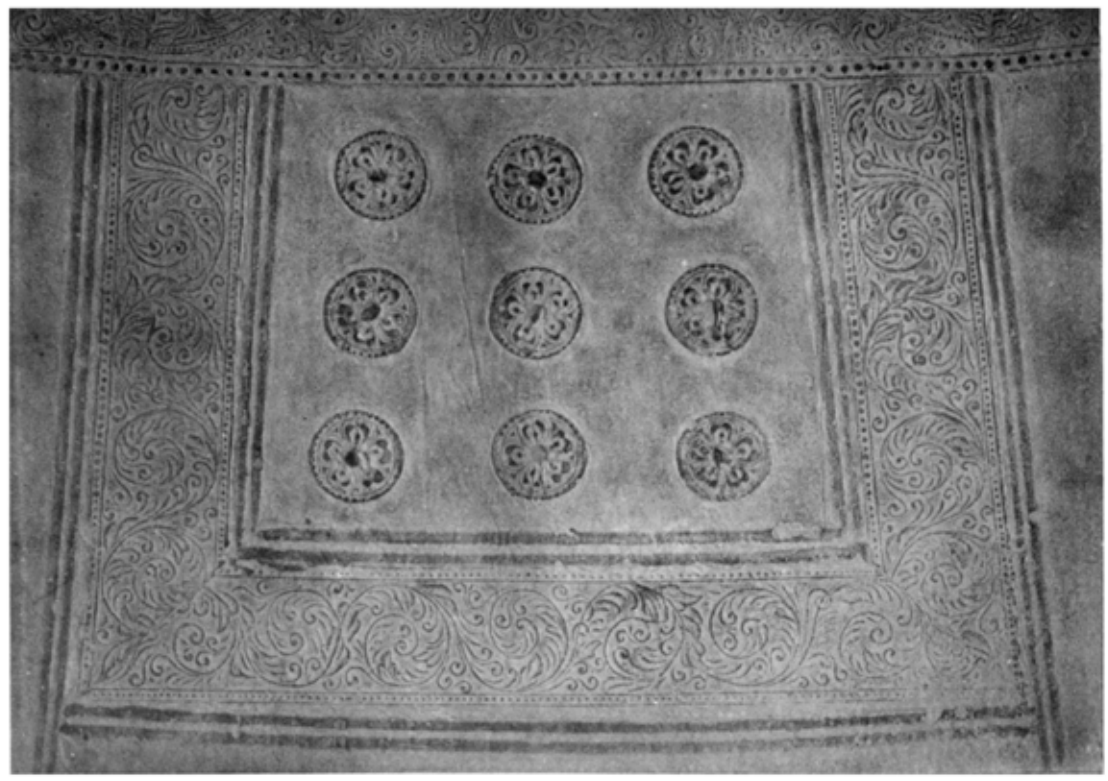

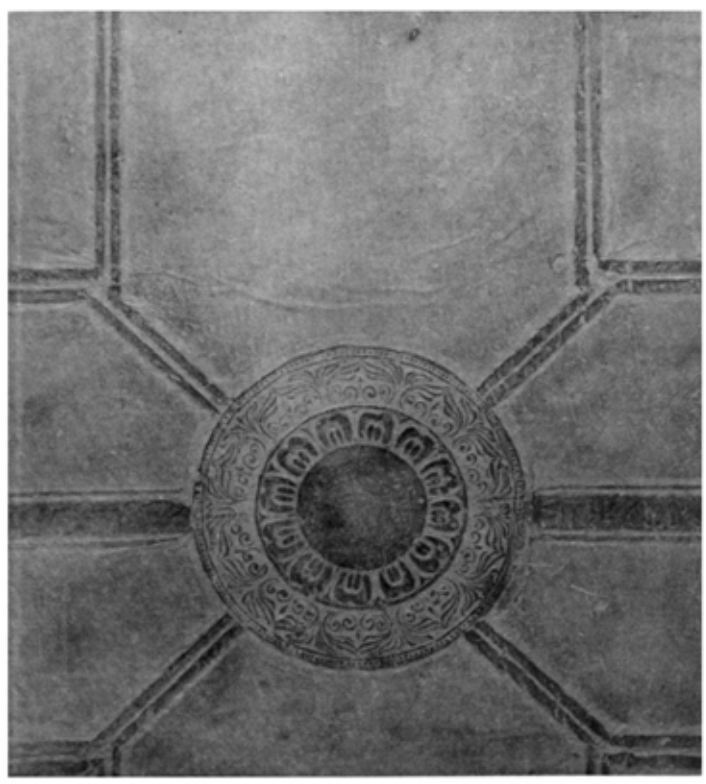

0　5　10寸

高四寸七分
口徑四寸七分

高一寸九分
口徑一寸六分

三二四　小　鐘　小宮三保松氏藏

三二五　小　鐘　本府藏

三二六　貞祐四年小鐘　（高麗高宗三年　金貞祐四年　日本建保四年　耶蘇紀元一二一六年）　本府藏

分 八 寸 五 高
厘五分六寸三徑口

分 二 寸 六 高
厘五分三寸四徑口

三四六　河東發見小鐘其一

三四七　河東發見小鐘其二

本府藏　（慶甫、河東都花開面）

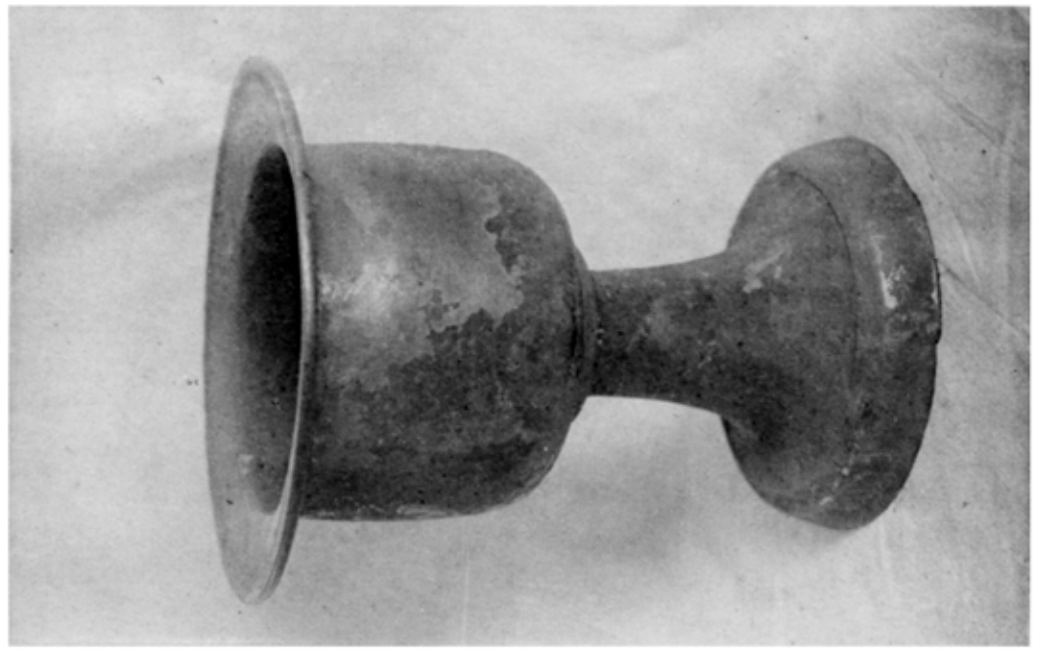

厘五分七寸五高

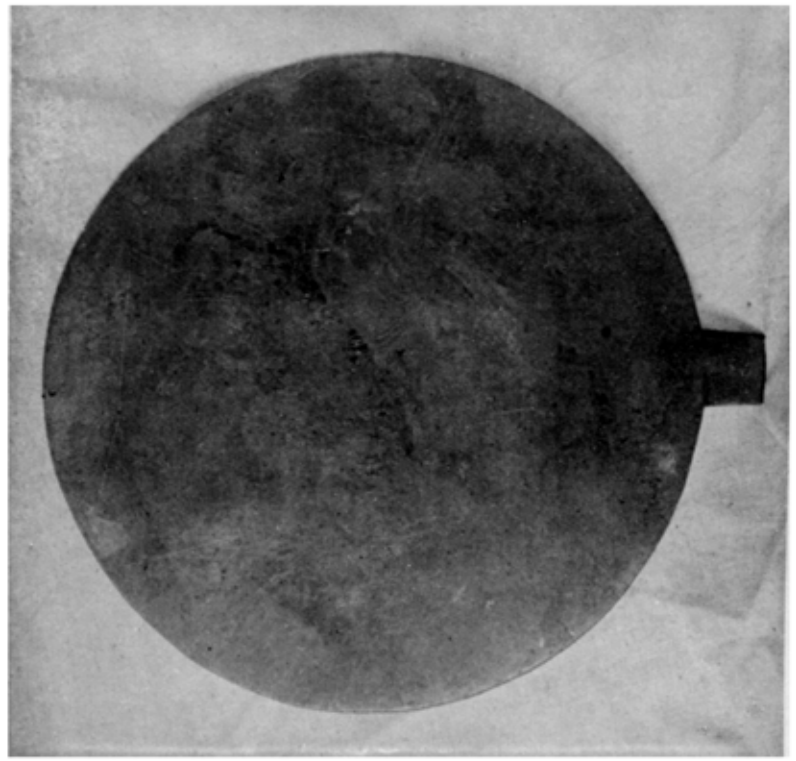

口徑

寸九厘

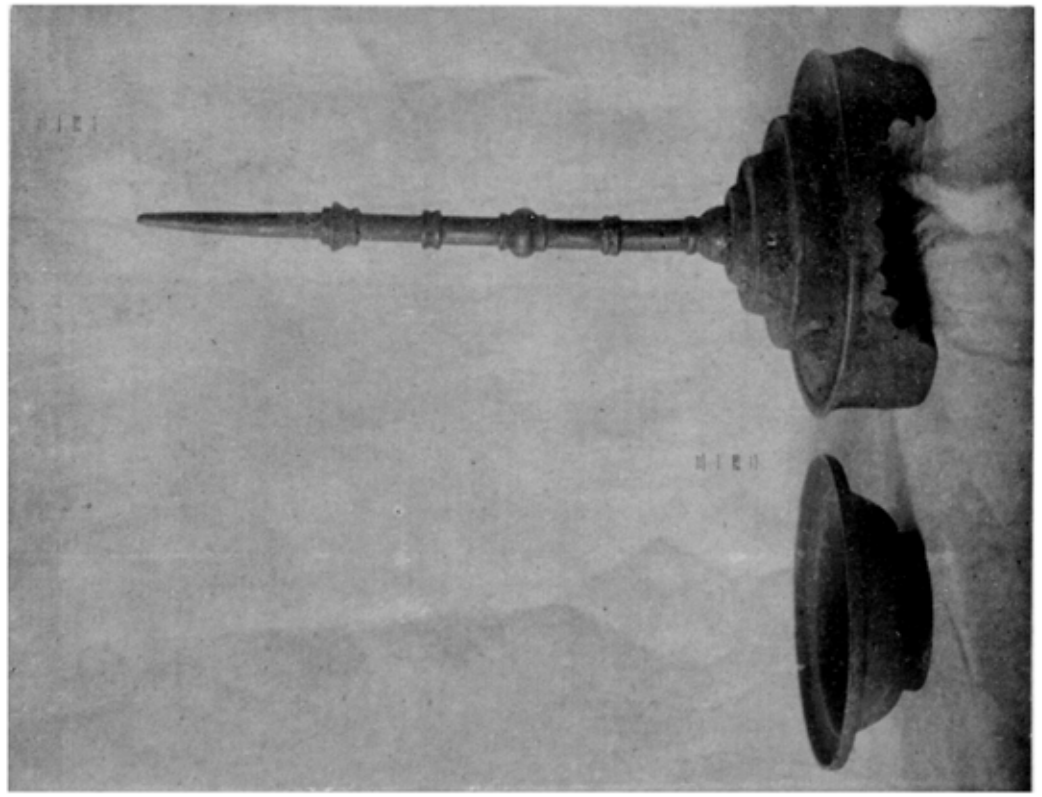

厘五分七寸二厘
厘五分八高

寸七高

（慶南，河東都花開面）

本府藏

三四〇　河東發見銅香爐

三四一　河東發見銅燭臺

三四二　河東發見銅盤

本府藏

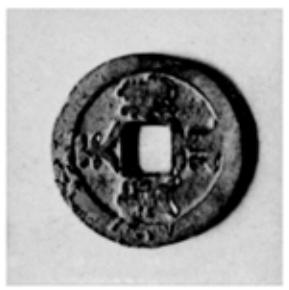

乙

大寶

三三九　甲

大寶

三三八　河東發見銅鏡

三三九　河東發見銅板

本府藏

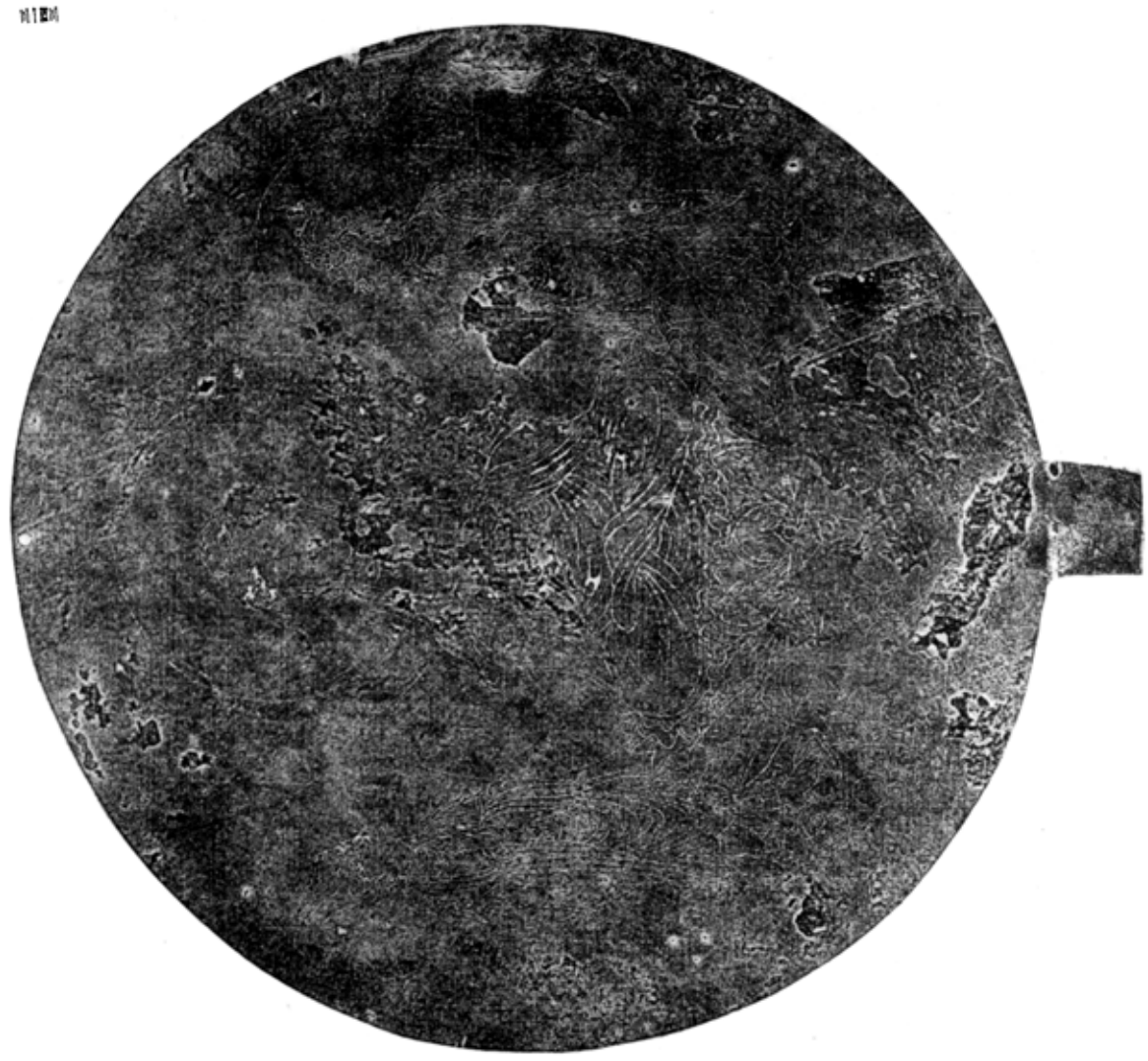

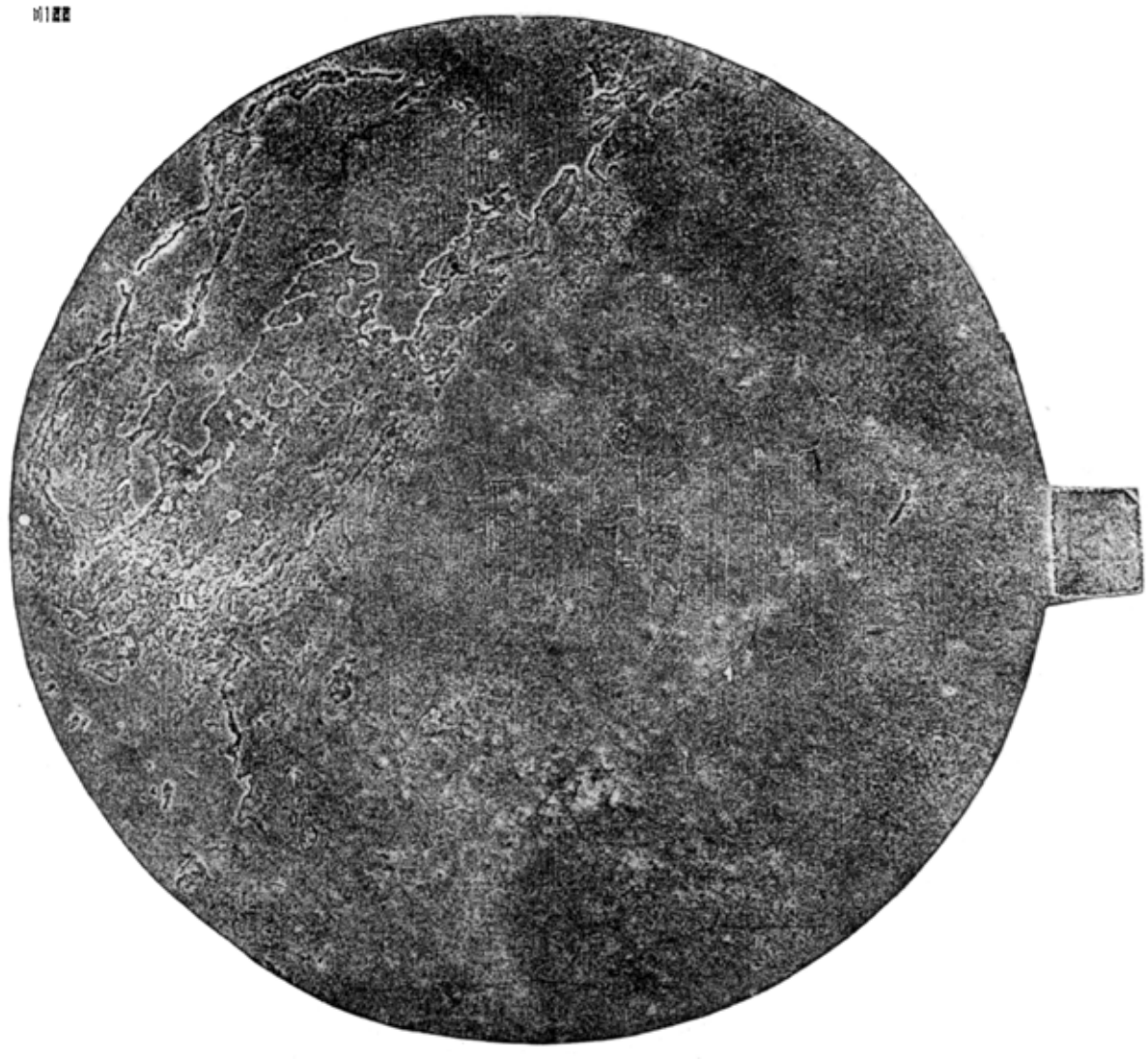

河東鉄見銅鼓拓本　　本府蔵　（慶南，河東郡花開面）　図三四・三五

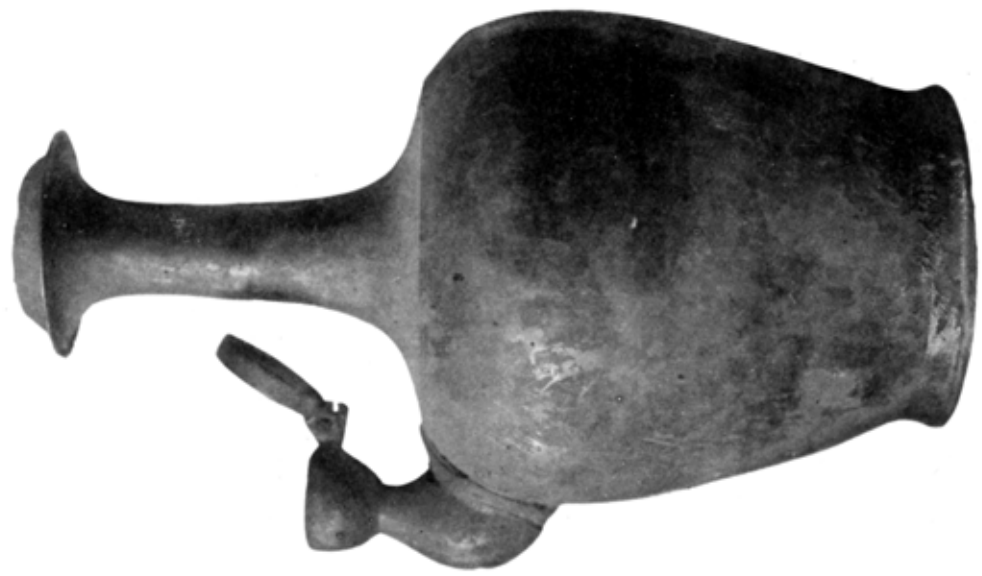

第四十八圖

分四寸八高

第四十九圖

分五寸八高

第五十圖

分八寸六高

第四十八圖　河東發見青銅水瓶
第四十九圖　河東發見青銅水注　李府藏　（慶南、河東郡花開面）
第五十圖　河東發見青銅鏡及蓋

分五寸九徑

尺一徑

三四八　奈州波見青銅金鼓　〔日本靈仁宗二二年　日本寛治二二年　金　章　城　三　四三年　年〕　李侍堯　（慶北、奈州郡奈州面）

三四九　善山波見青銅金鼓　李侍堯　（慶北、善山郡善山面）

青銅小塔

本府藏

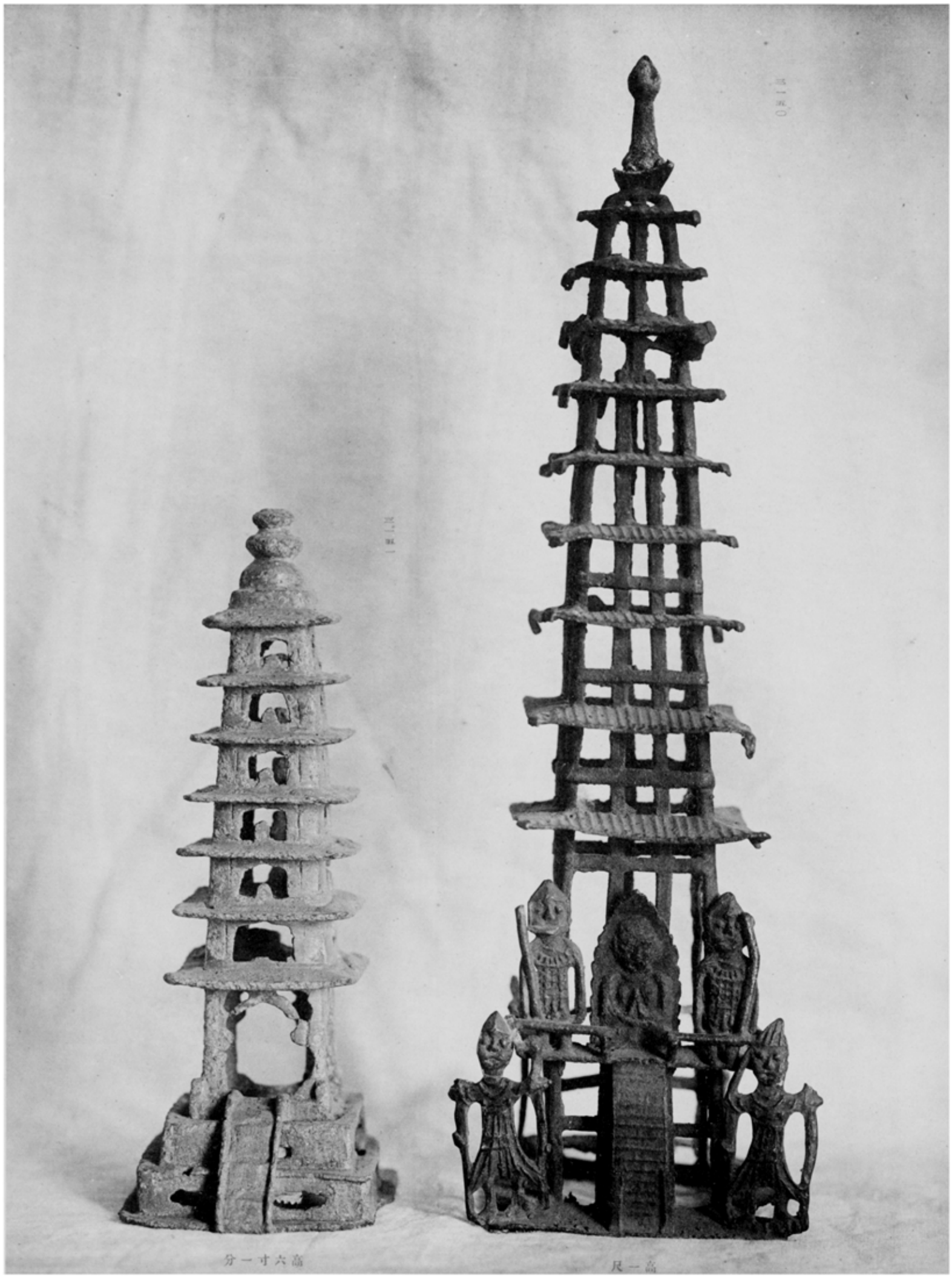

高六寸一分　　高一尺

浮石寺無量壽殿木造釋迦如來坐像（慶北、榮州郡太白山）

分七寸九尺八高體佛

図版一三五　法石寺薬師殿木造釈迦如来坐像頭部正面
図版一三六　同　像頭部右側面

（臺北、泰州鎮大古山）

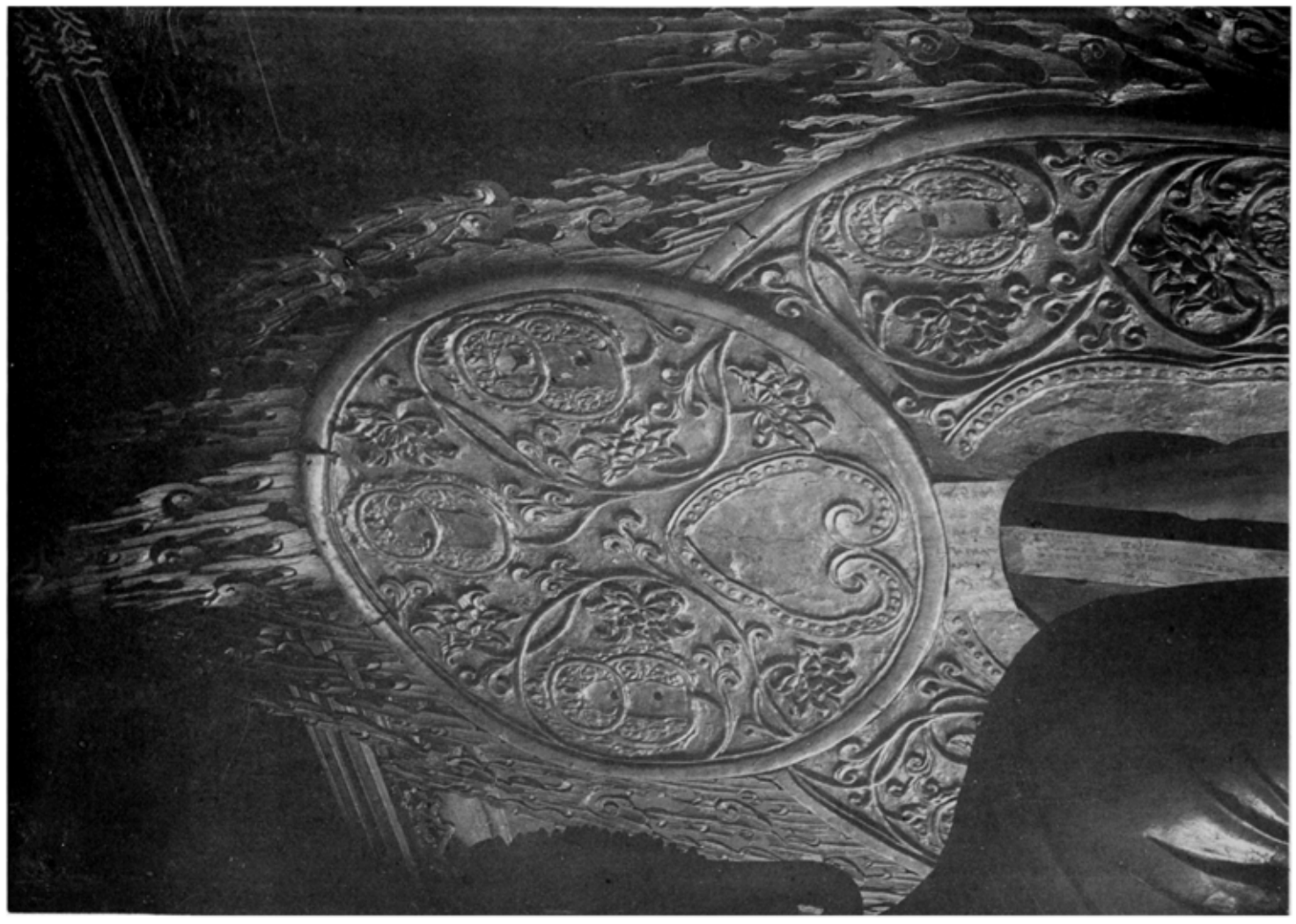

図版八　浮石寺無量壽殿大須彌壇阿弥陀如来坐像光上部
同　阿弥陀如来坐像光下部左半
（慶北、栄州郡大白山）

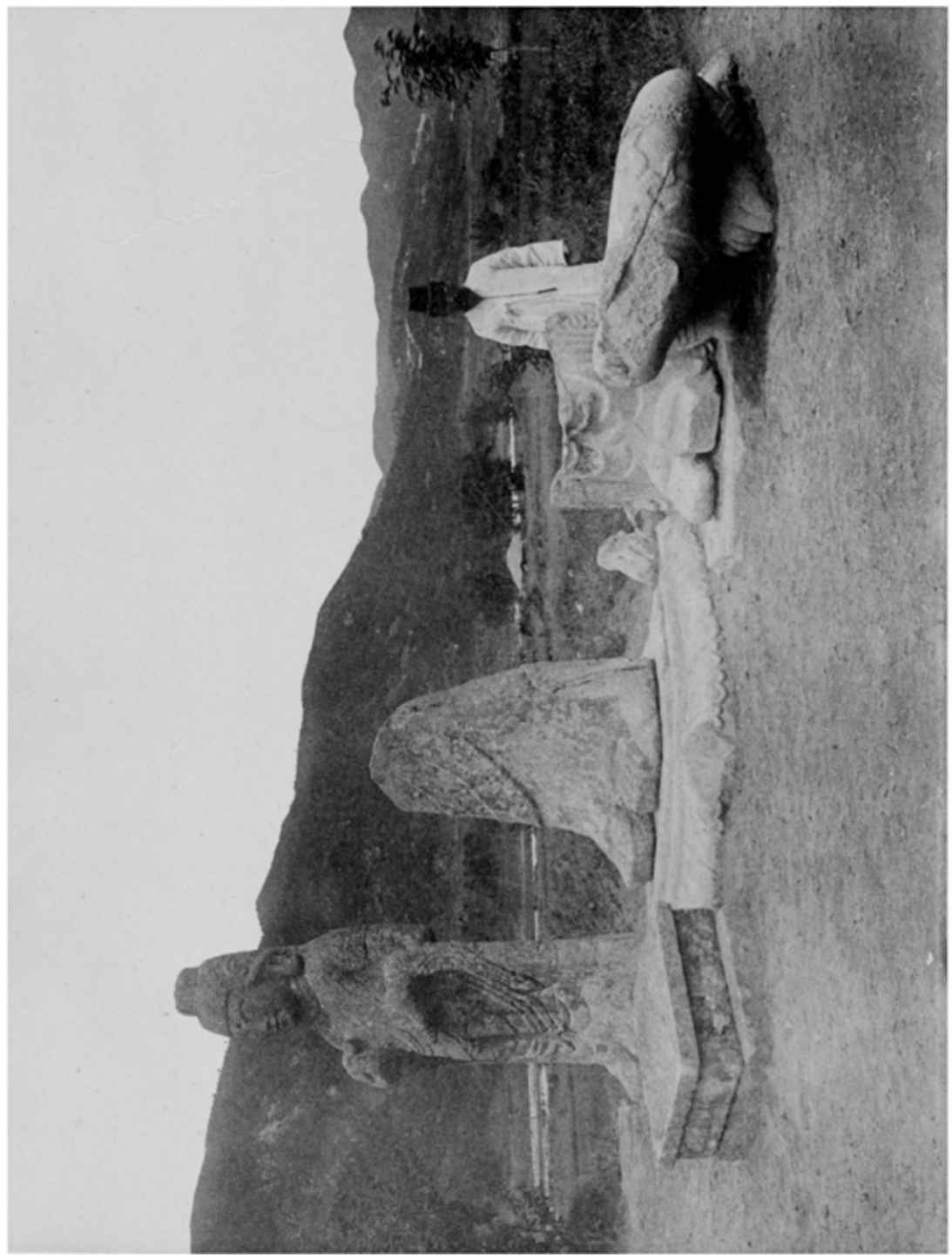

三五六　同　慶州南山三花嶺磨崖三尊佛右脇侍立像

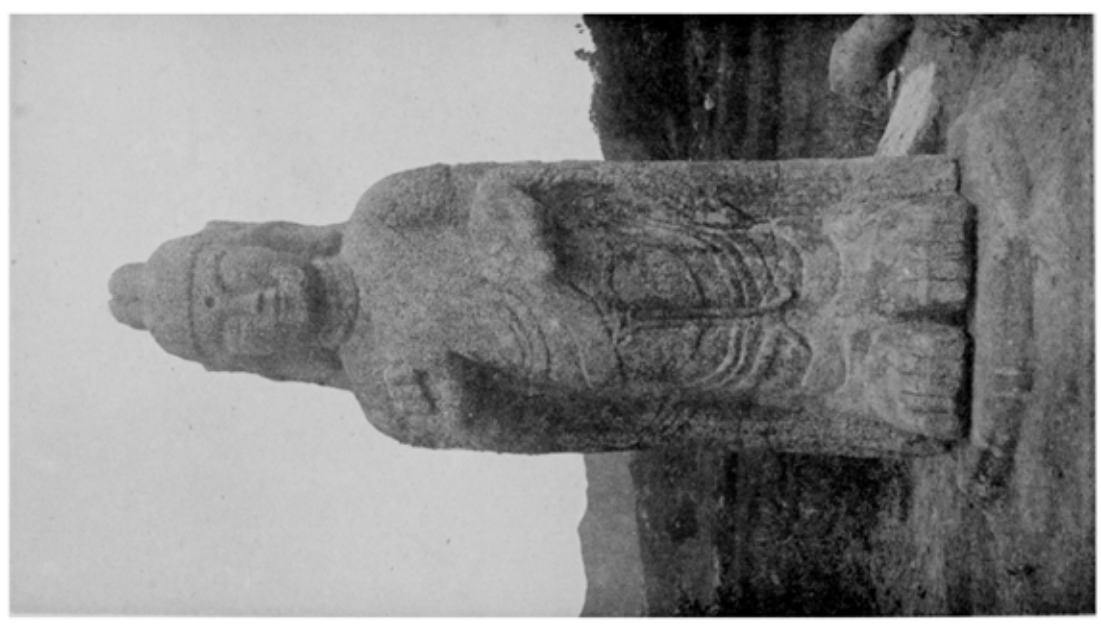

三五七　慶州南山三花嶺磨崖三尊佛立像（忠南、論山郡連山面）

灌燭寺石造彌勒菩薩立像正面（忠南、論山郡般若山）

三四〇　清凉寺石造釈迦如来像左側面

三四一　同　像上部右側面

（参考、論山都般若山）

三二六　大鳥寺石造彌勒菩薩立像（忠南、扶餘郡林川面）

三六三

大鳥寺石造彌勒菩薩立像上部（忠南、扶餘郡林川面）

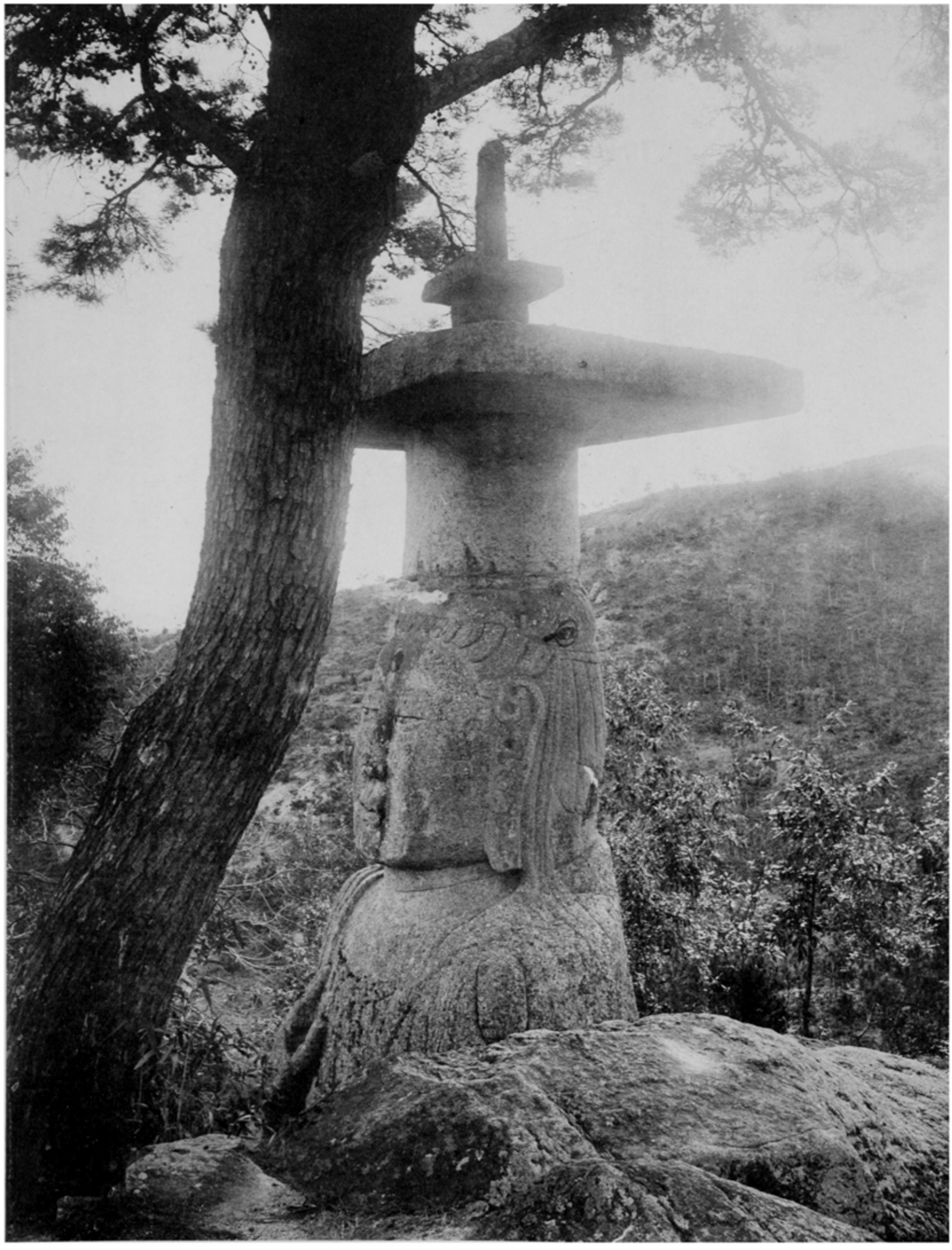

第一四七圖

分五寸二尺七高
寸六尺三高體像

第一四八圖

分五寸六尺三高座像

第一四七圖　本格田洞石造毘盧舎那佛坐像
第一四八圖　同　像座座

今在本府博物館（江原、原州郡本部面）

三六　傳廢令傳寺石造毘盧舍那佛坐像其一　本府博物館藏　（江原、原州郡本部面）

佛體高三尺四寸
座高三寸五寸

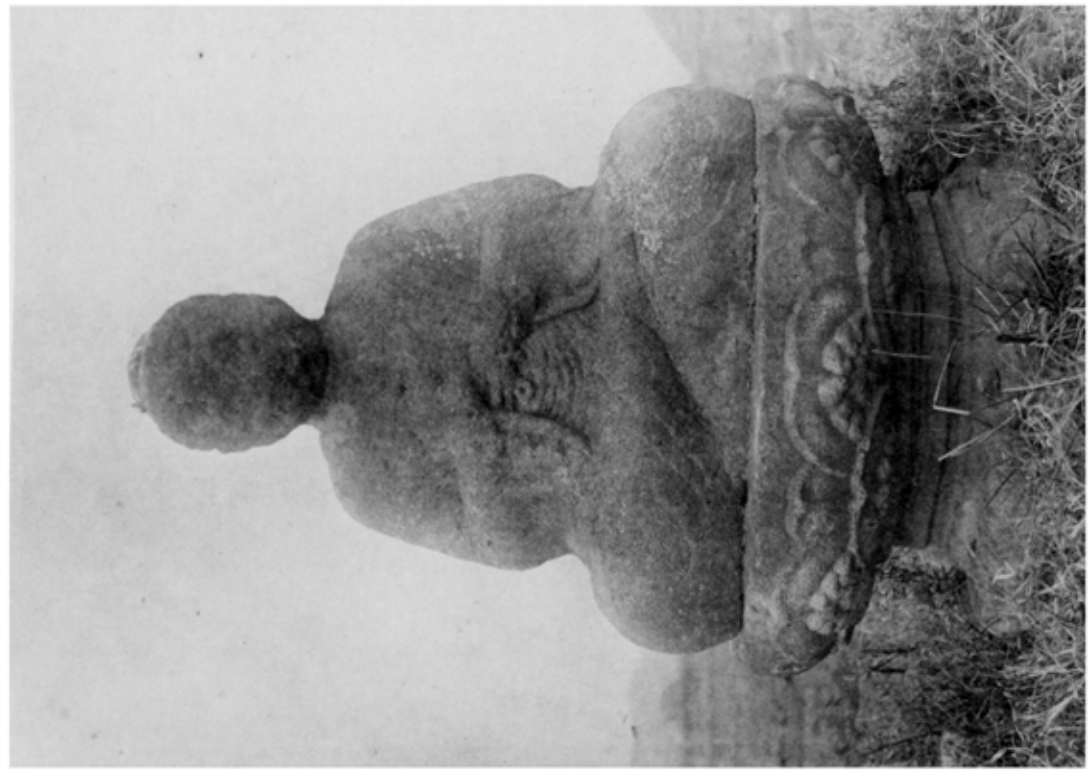

分三寸四寸三高體佛

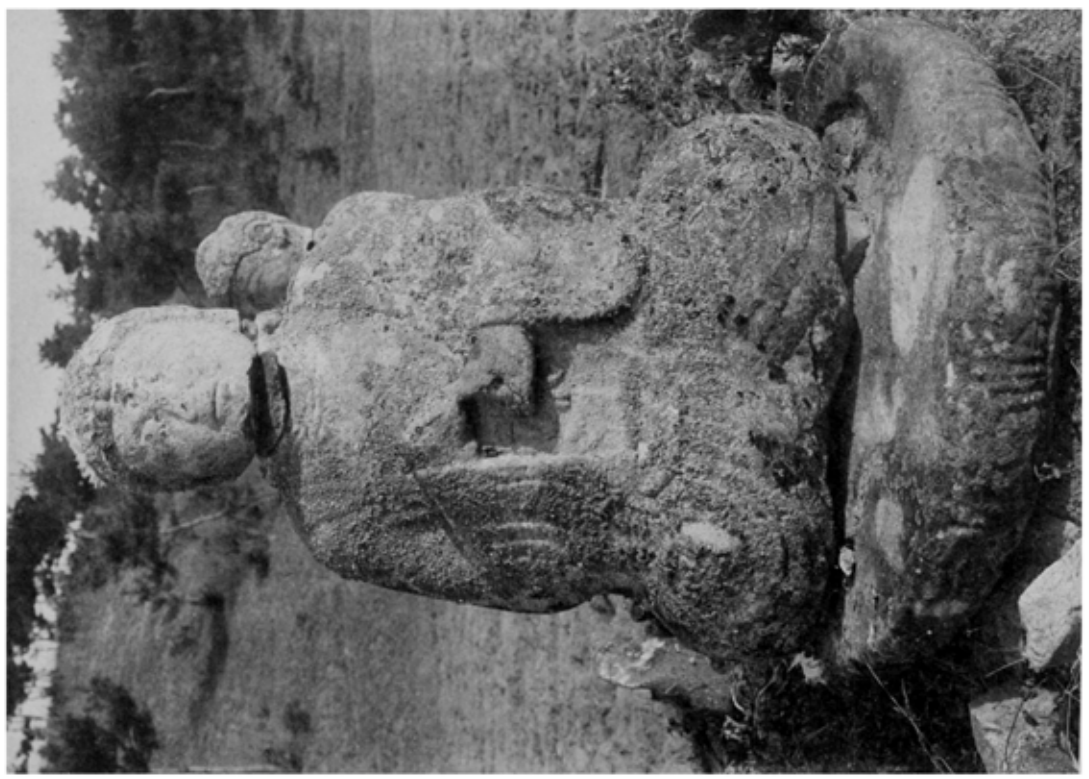

寸五尺三高體佛

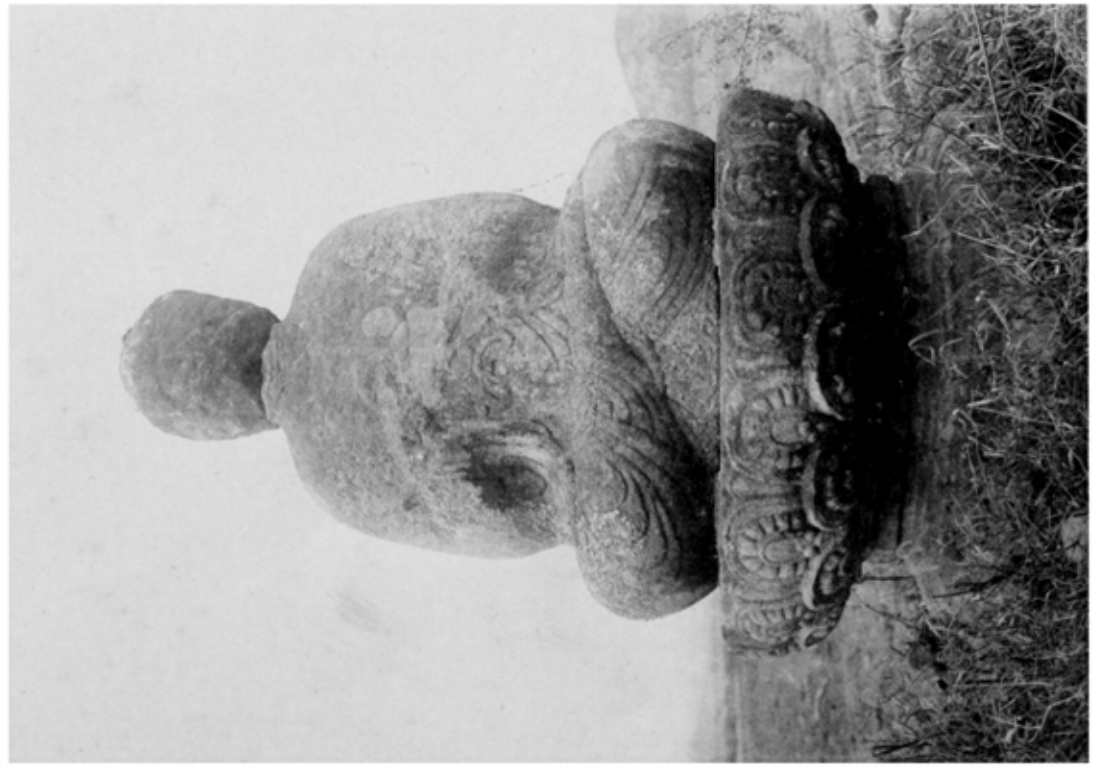

寸三尺三高體佛

舟村坏石造毘盧舍那佛坐像其二（東）
舟村坏石造毘盧舍那佛坐像其二（西）

（江原、原州郡本部面）

寸四尺三高體佛

佛敎令傳寺石造毘盧舍那佛坐像其二

古城邑石造釋迦如來坐像

（江原、原州郡本部面）
（江原、原州郡好緒面）

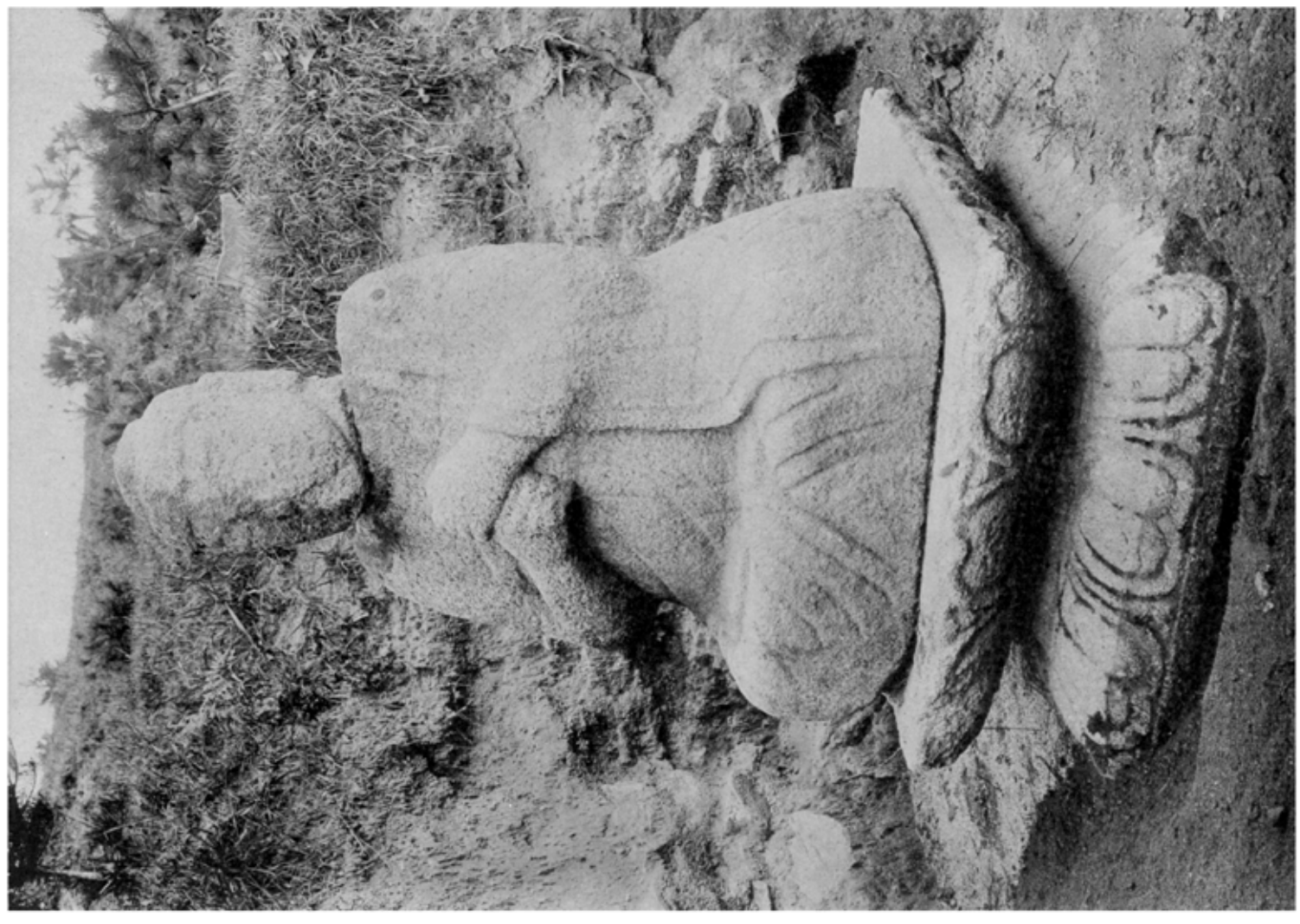

挿図九　城固里石造釋迦如来坐像（成南、文川郡郡内面）
挿図十　錦城山西南麓石造毘盧舎那佛坐像（忠南、扶餘郡扶餘面）

図一二四　浄瑠寺薬師如来坐像（全南、霊巌郡月出山）

図一二五　華厳寺石造釈迦如来坐像（忠南、扶餘郡扶蘇山）

三二五　沙峴石造彌勒菩薩立像　（京畿、開城郡松都面）
三二六　金剛寺石造彌勒菩薩立像　（忠南、扶餘郡扶蘇山）

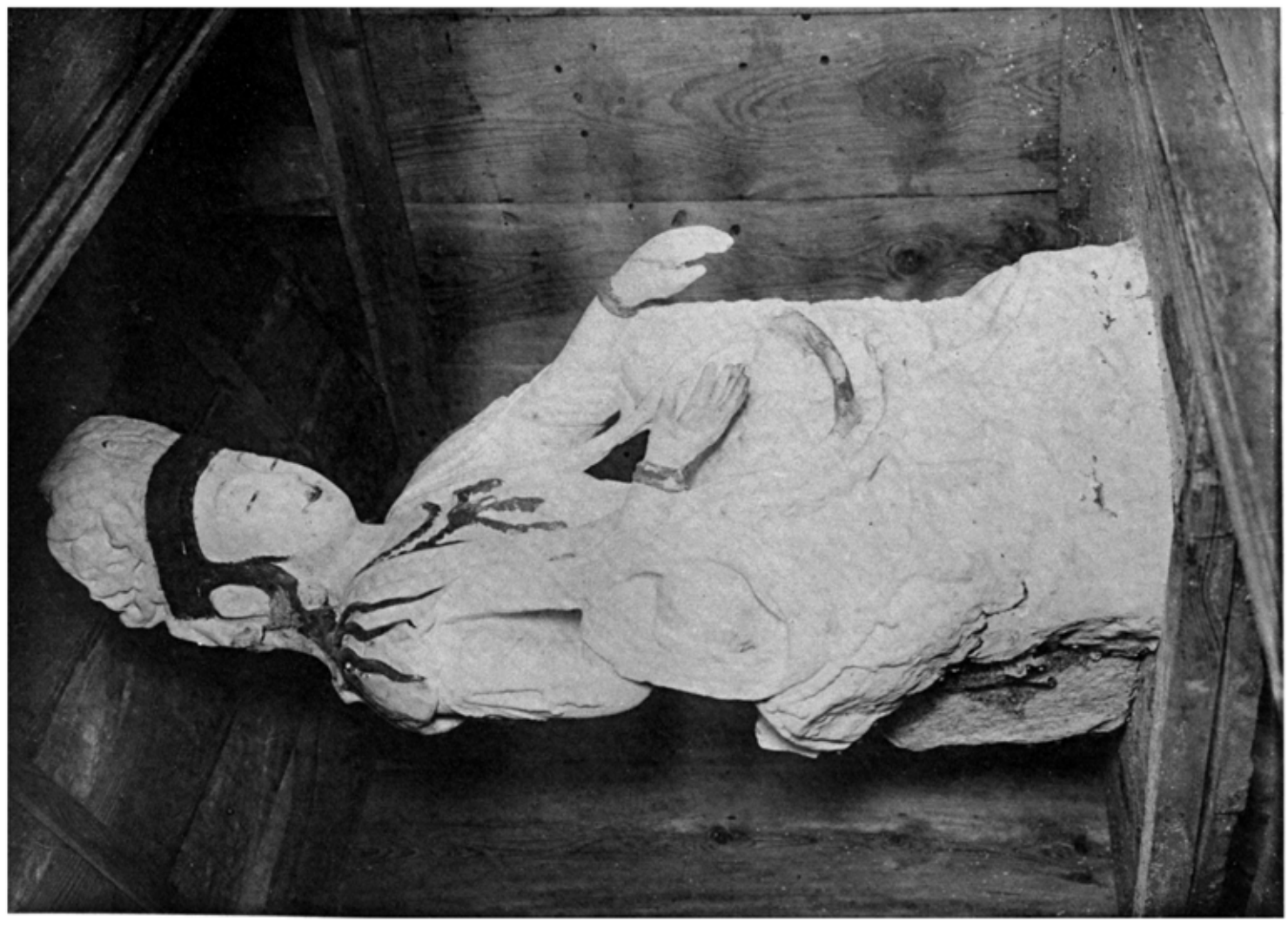

三六五　観音寺石造観世音菩薩半伽像其一
三六六　同　寺石造観世音菩薩半伽像其二
（京畿、開城郡天磨山）

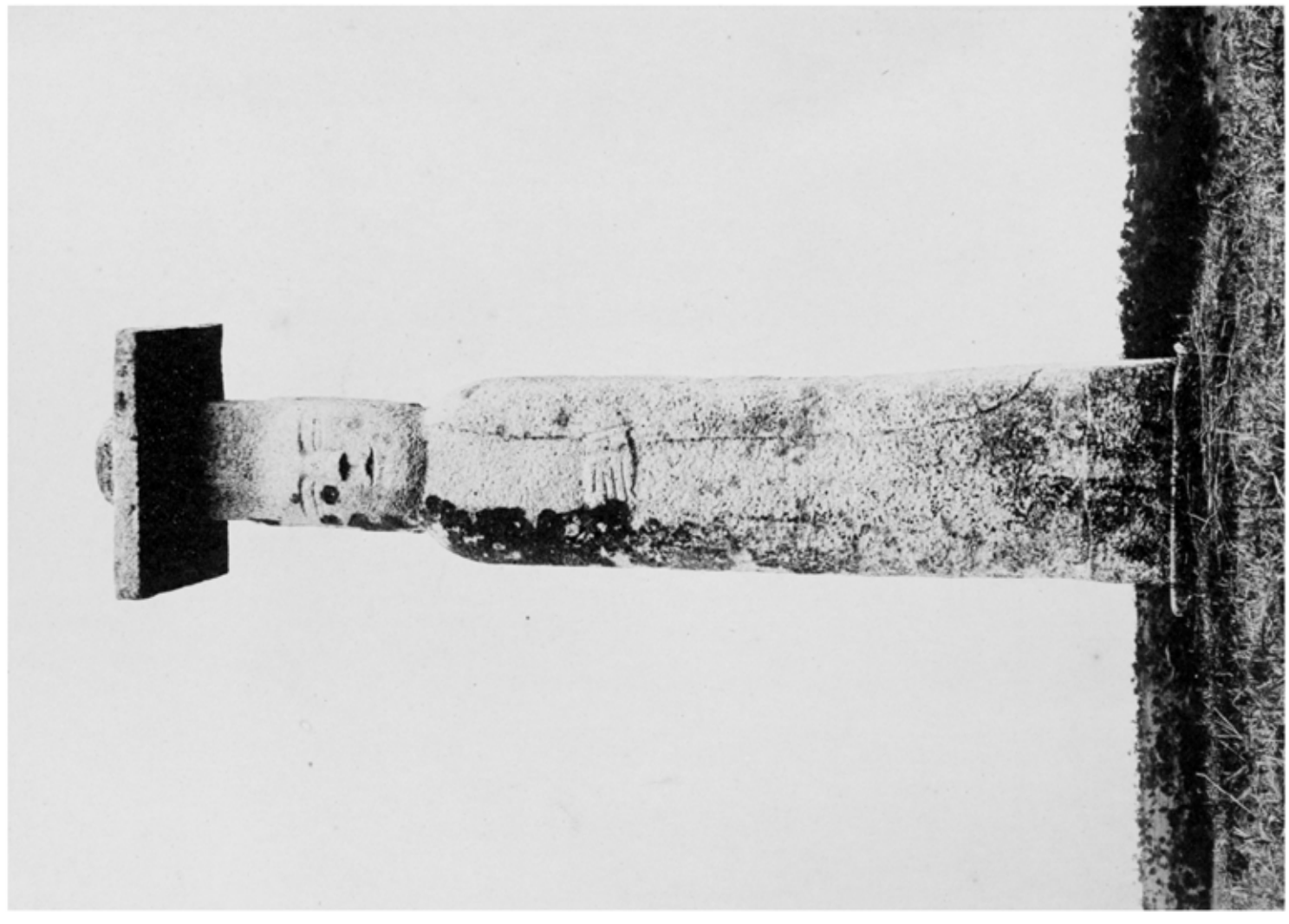

第141図　月精寺石造観音菩薩半跏像　（江原、平昌郡五臺山）
第140図　西古都里石人（東）　（全北、益山郡金馬面）

第147図

三六二　慶尚道浄土寺石造舎利塔（京畿、驪州郡北内面）
三六三　慶尚道浄土寺石造舎利塔（全北、南原郡南原面）

第148図

三八三　永明寺石造八角佛龕（平南、平壤府錦繡山）

三六　多寶塔石造佛龕　（全南、和順郡道藏山）

三六　多摩石造佛像（全面，和顺郡道山）

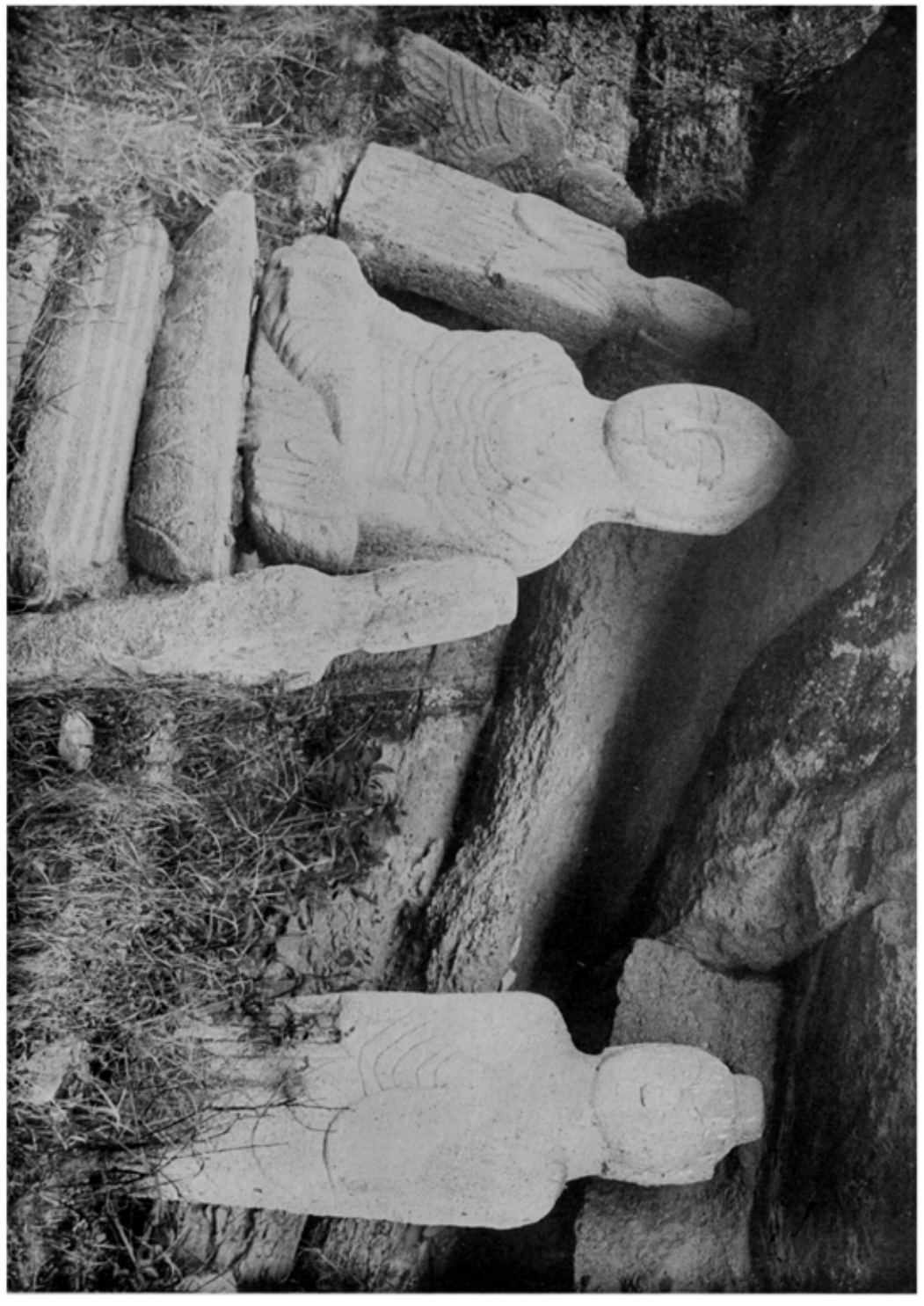

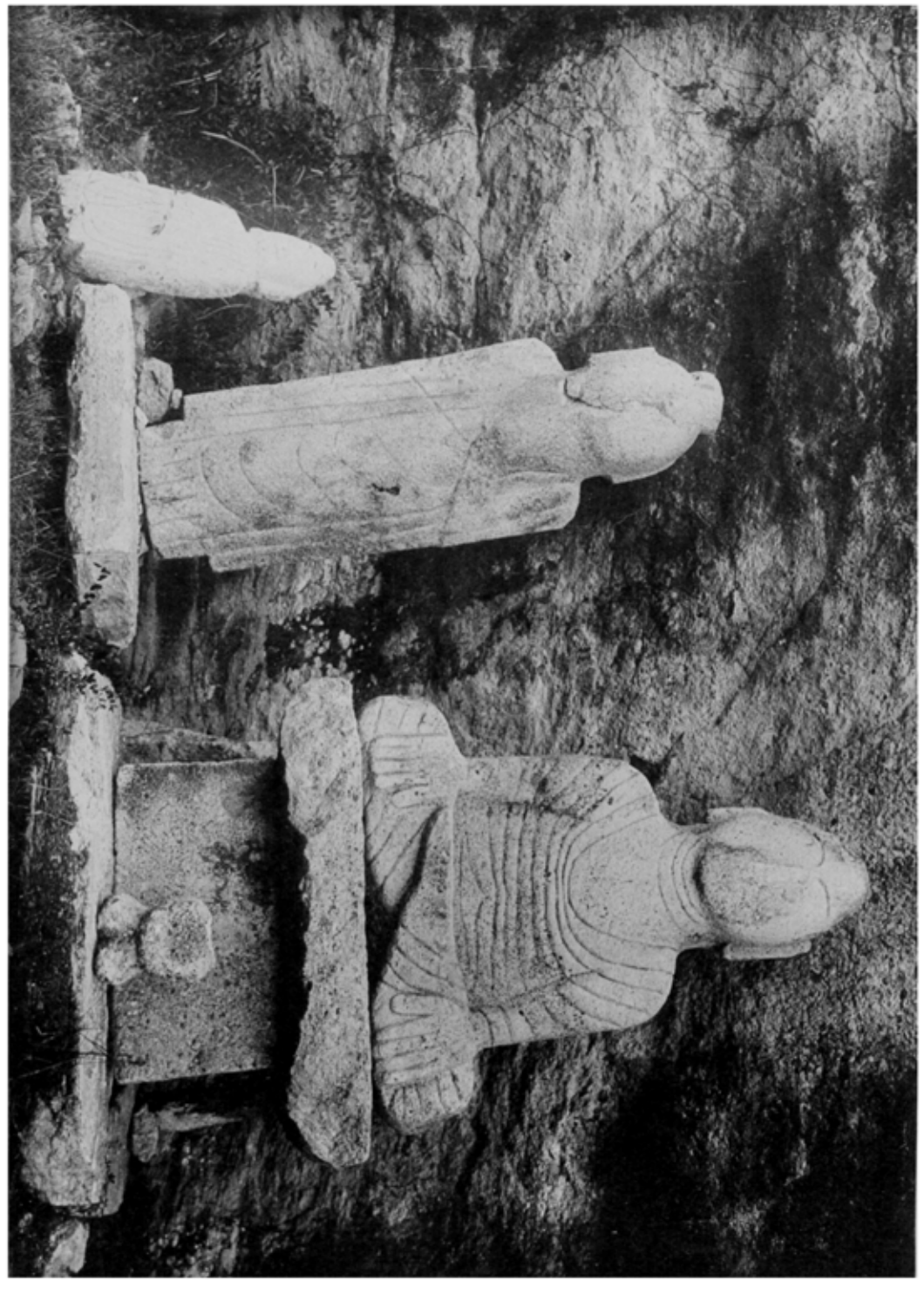

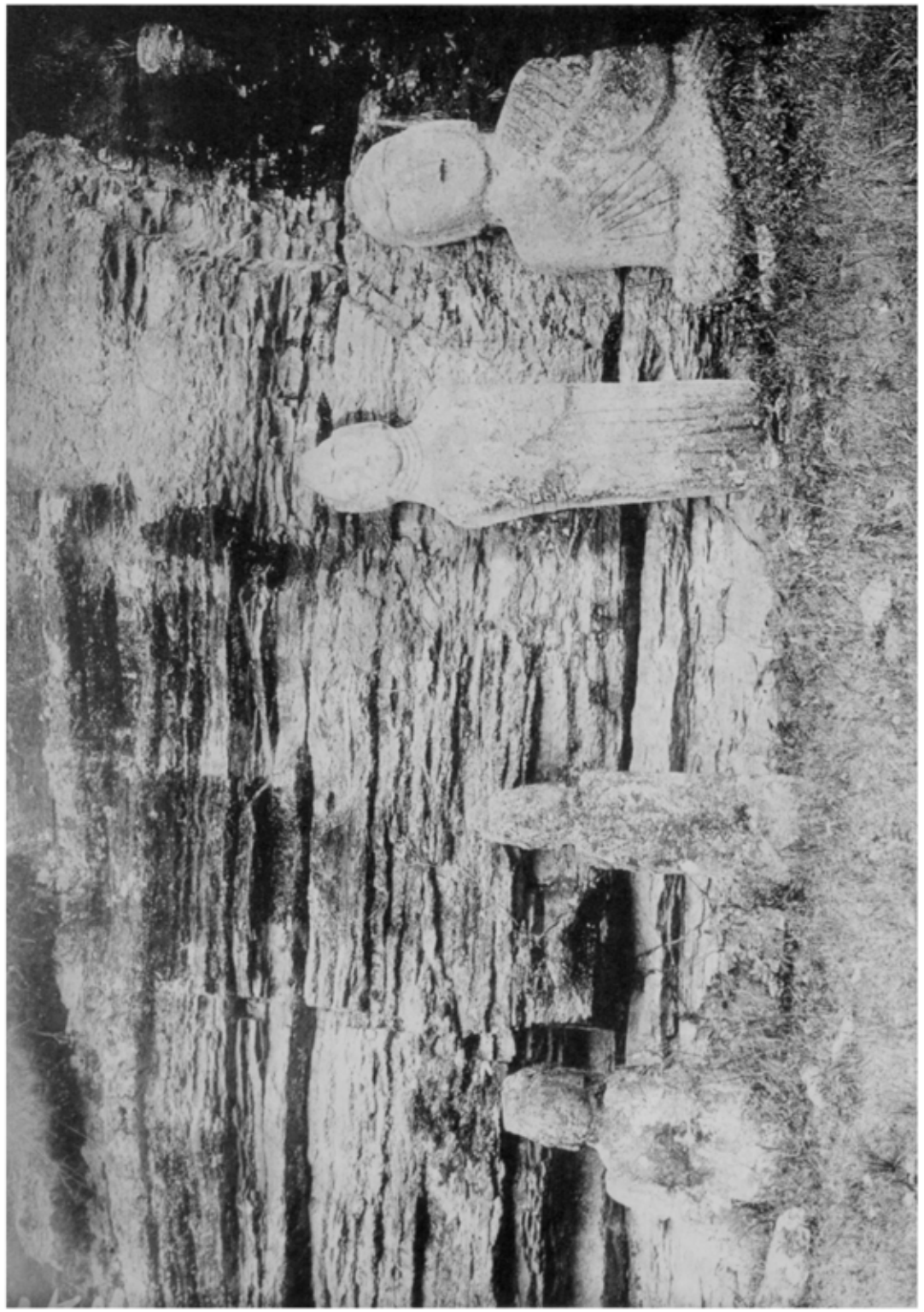

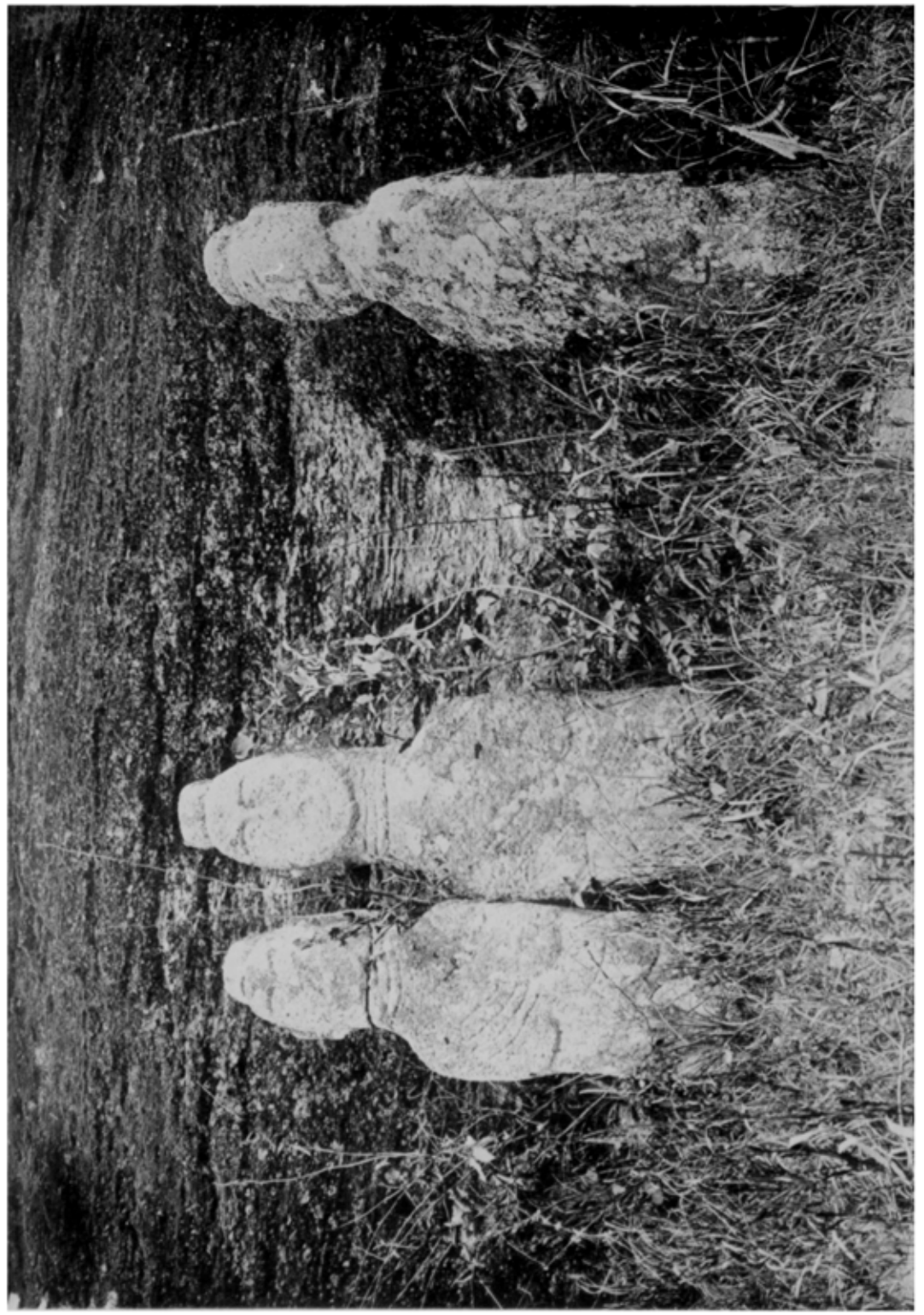

三六・三七　多枝峯石造都摩（全南、和順郡道蔵山）

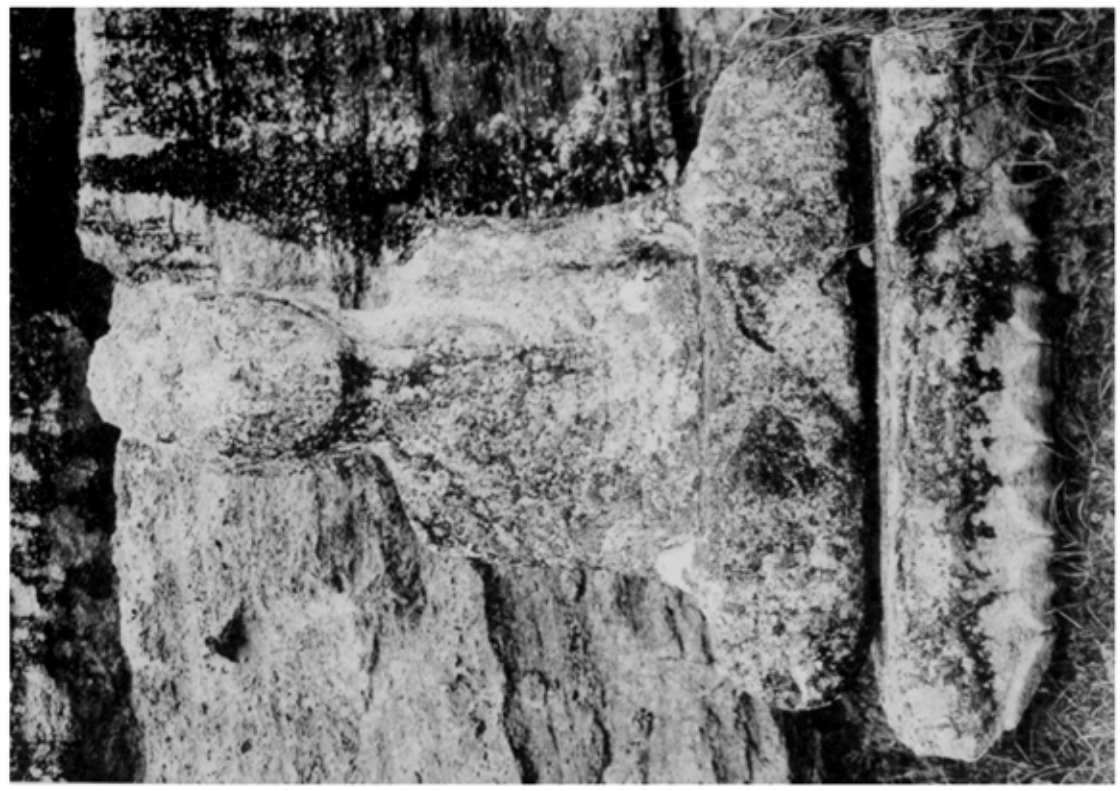

図141・142　多鈴峯石造仏像（全面，和順郡道巌山）
図141　　鏡台洞磨崖仏像（京畿，開城郡嶺南面）

三三九　伝伽寺薬師如来坐像　同　像下部（京都、南都部北浜山）

佛伽寺磨崖釋迦如來坐像上部（京畿、高陽郡北漢山）

三盆　金剛山磨崖阿彌陀如來坐像　（江原、淮陽郡長楊面）

三六　徳周寺磨崖阿彌陀如来立像　（忠北、堤川郡月岳面）
三七　二松川洞磨崖阿彌陀如来像　（慶北、安東郡西後面）

三一九

廢寂照寺鐵造如來坐像　本府博物館藏　（京畿、開城郡嶺南面）

高五尺三寸

分五寸三　高銅佛
分五寸八尺三高座共

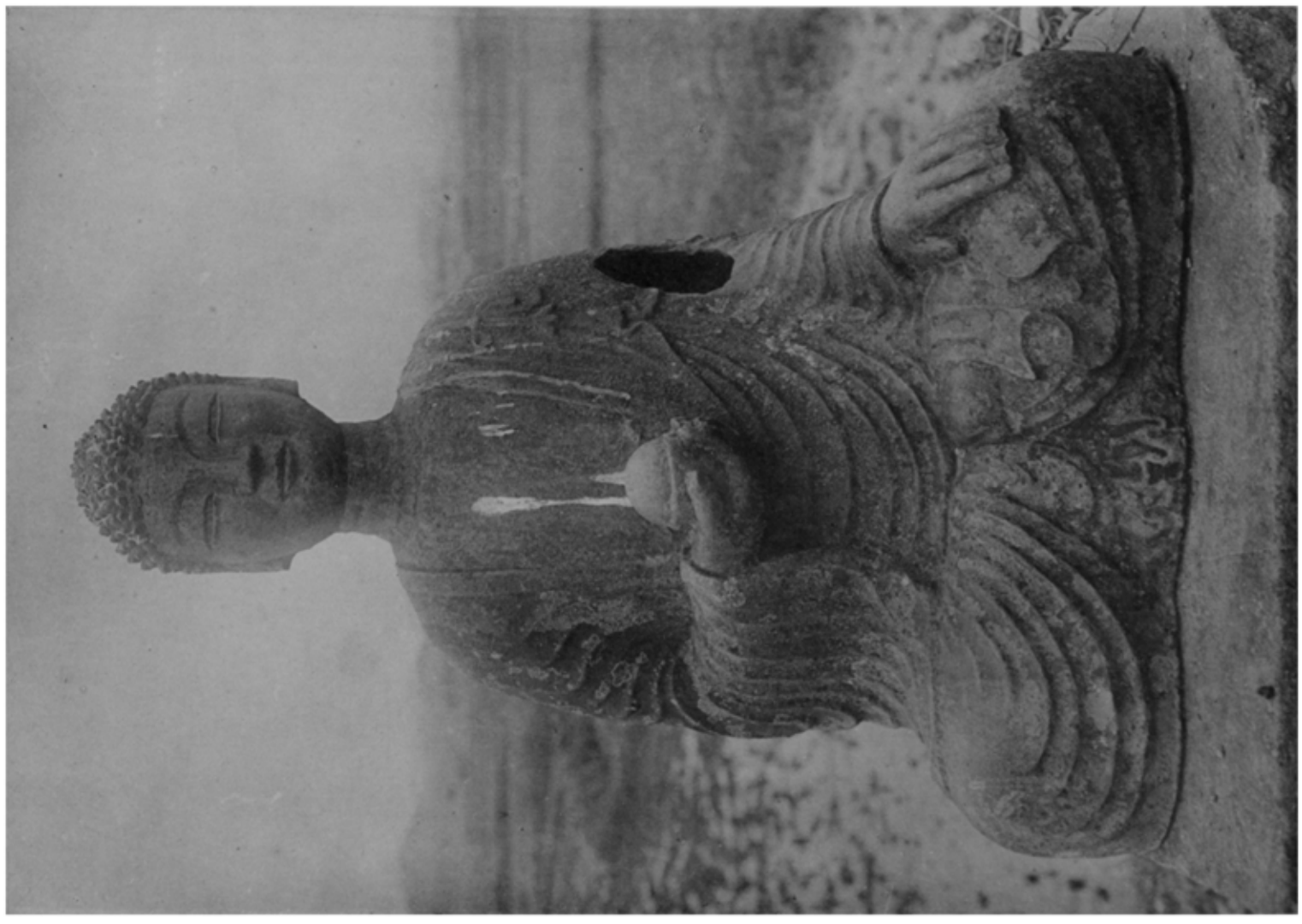

分五寸六尺三高

三元　木幡田洞鎮座阿彌陀如來坐像
三100　色天坏鎮座銅如來坐像

今在本府博物館（江原、原州都本部面）

銅造釋迦如來坐像

分一寸一尺二高

銅造觀世音菩薩坐像

李王家博物館藏

分九寸六尺二高

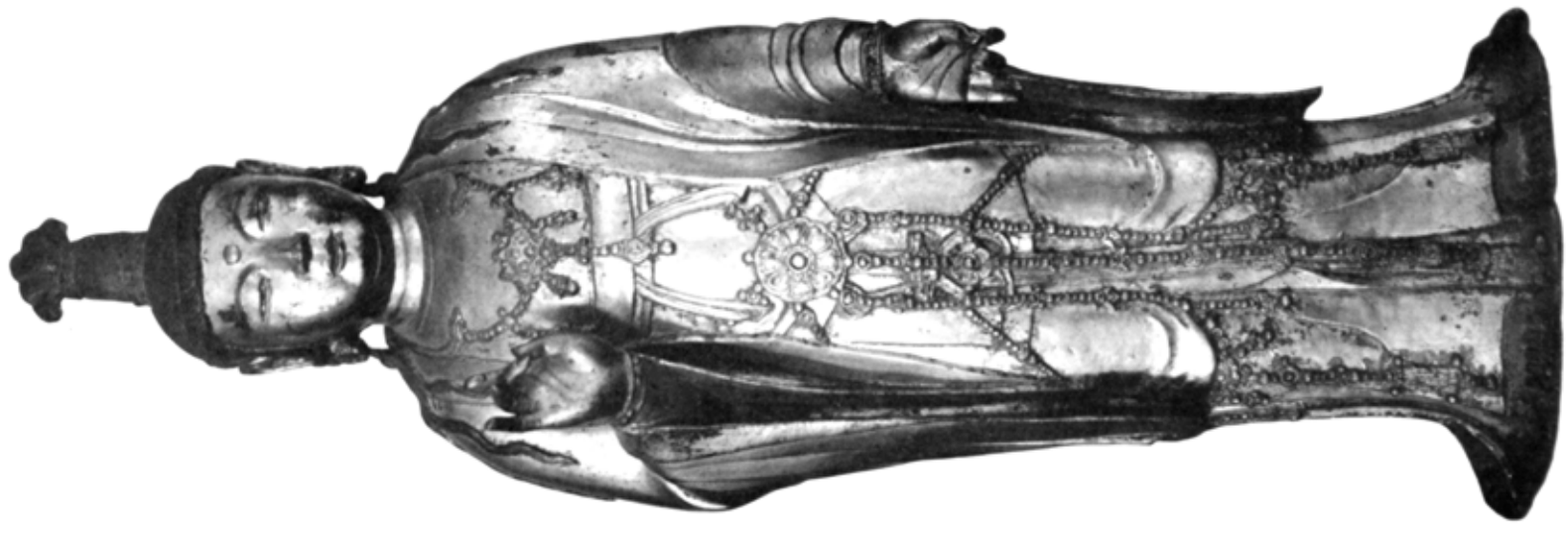

高二尺七寸七分

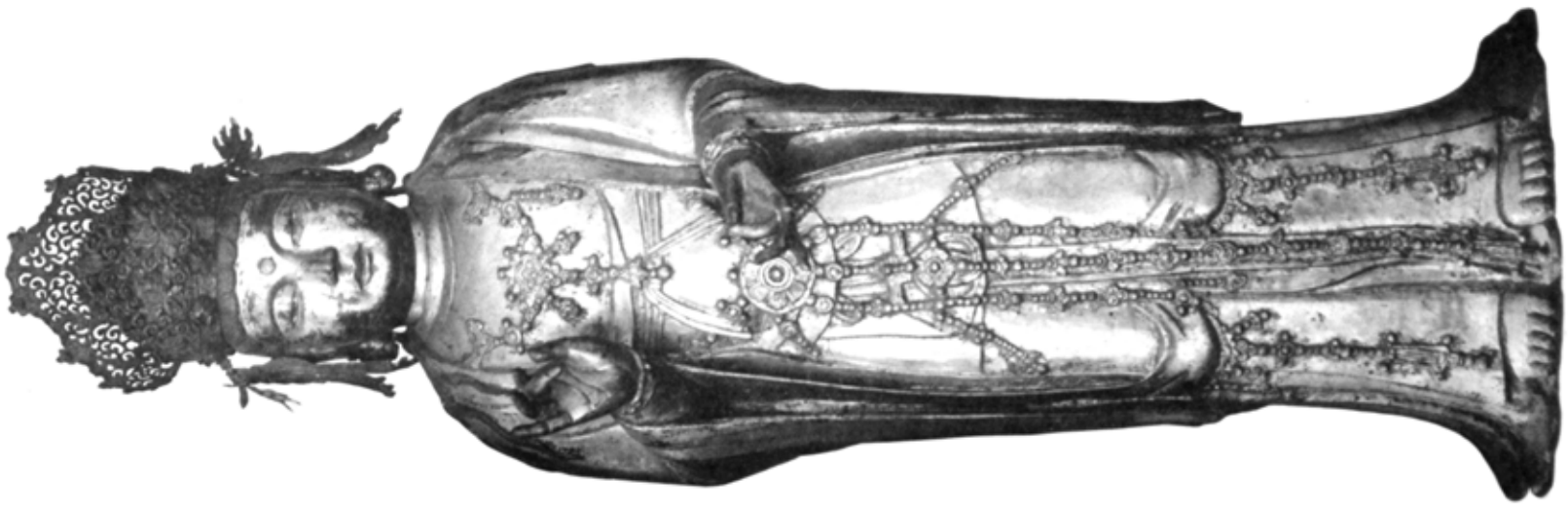

高二尺八寸六分

銅造觀世音菩薩立像　一一〇cm

銅造勢至菩薩立像　一一〇cm

李王家博物館藏

分三寸九分高

分二寸五尺二分高

分五寸一尺一分高

第二〇三圖	銅造釋迦如來坐像	奉安所藏	
第二〇四圖	銅造觀音菩薩坐像	奉安所藏	（忠南、保寧郡川北面）
第二〇五圖	銅造觀音菩薩坐像	奉安所藏	（黃海、長淵郡溥安面）
第二〇六圖	銅造觀音菩薩坐像	奉安所藏	（忠南、保寧郡川北面）
第二〇七圖	銅造觀音菩薩坐像	奉安所藏	（黃海、長淵郡溥安面）
第二〇八圖	銅造觀音菩薩坐像	奉安所藏	（忠南、保寧郡川北面）
第二〇九圖	銅造觀音菩薩坐像	奉安所藏	（黃海、長淵郡溥安面）
第二一〇圖	銅造觀音菩薩坐像	奉安所藏	（忠南、保寧郡川北面）
第二一一圖	銅造觀音菩薩坐像	奉安所藏	（黃海、長淵郡溥安面）
第二一二圖	銅造觀音菩薩坐像	奉安所藏	（忠南、保寧郡川北面）
第二一三圖	銅造觀音菩薩坐像	奉安所藏	（黃海、長淵郡溥安面）
第二一四圖	銅造觀音菩薩坐像	奉安所藏	（忠南、保寧郡川北面）
第二一五圖	銅造觀音菩薩坐像	奉安所藏	（黃海、長淵郡溥安面）
第二一六圖	銅造觀音菩薩坐像	奉安所藏	（忠南、保寧郡川北面）
第二一七圖	銅造觀音菩薩坐像	奉安所藏	（黃海、長淵郡溥安面）
第二一八圖	銅造觀音菩薩坐像	奉安所藏	（忠南、保寧郡川北面）
第二一九圖	銅造觀音菩薩坐像	奉安所藏	（黃海、長淵郡溥安面）
第二二〇圖	銅造觀音菩薩坐像	奉安所藏	（忠南、保寧郡川北面）
第二二一圖	銅造觀音菩薩坐像	奉安所藏	（黃海、長淵郡溥安面）
第二二二圖	銅造觀音菩薩坐像	奉安所藏	（忠南、保寧郡川北面）
第二二三圖	銅造觀音菩薩坐像	奉安所藏	（黃海、長淵郡溥安面）
第二二四圖	銅造觀音菩薩坐像	奉安所藏	（忠南、保寧郡川北面）
第二二五圖	銅造觀音菩薩坐像	奉安所藏	（黃海、長淵郡溥安面）
第二二六圖	銅造觀音菩薩坐像	奉安所藏	（忠南、保寧郡川北面）
第二二七圖	銅造觀音菩薩坐像	奉安所藏	（黃海、長淵郡溥安面）
第二二八圖	銅造觀音菩薩坐像	奉安所藏	（忠南、保寧郡川北面）
第二二九圖	銅造觀音菩薩坐像	奉安所藏	（黃海、長淵郡溥安面）
第二三〇圖	銅造觀音菩薩坐像	奉安所藏	（忠南、保寧郡川北面）
第二三一圖	銅造觀音菩薩坐像	奉安所藏	（黃海、長淵郡溥安面）
第二三二圖	銅造觀音菩薩坐像	奉安所藏	（忠南、保寧郡川北面）
第二三三圖	銅造觀音菩薩坐像	奉安所藏	（黃海、長淵郡溥安面）
第二三四圖	銅造觀音菩薩坐像	奉安所藏	（忠南、保寧郡川北面）
第二三五圖	銅造觀音菩薩坐像	奉安所藏	（黃海、長淵郡溥安面）
第二三六圖	銅造觀音菩薩坐像	奉安所藏	（忠南、保寧郡川北面）
第二三七圖	銅造觀音菩薩坐像	奉安所藏	（黃海、長淵郡溥安面）
第二三八圖	銅造觀音菩薩坐像	奉安所藏	（忠南、保寧郡川北面）
第二三九圖	銅造觀音菩薩坐像	奉安所藏	（黃海、長淵郡溥安面）
第二四〇圖	銅造觀音菩薩坐像	奉安所藏	（忠南、保寧郡川北面）
第二四一圖	銅造觀音菩薩坐像	奉安所藏	（黃海、長淵郡溥安面）
第二四二圖	銅造觀音菩薩坐像	奉安所藏	（忠南、保寧郡川北面）
第二四三圖	銅造觀音菩薩坐像	奉安所藏	（黃海、長淵郡溥安面）
第二四四圖	銅造觀音菩薩坐像	奉安所藏	（忠南、保寧郡川北面）
第二四五圖	銅造觀音菩薩坐像	奉安所藏	（黃海、長淵郡溥安面）
第二四六圖	銅造觀音菩薩坐像	奉安所藏	（忠南、保寧郡川北面）
第二四七圖	銅造觀音菩薩坐像	奉安所藏	（黃海、長淵郡溥安面）
第二四八圖	銅造觀音菩薩坐像	奉安所藏	（忠南、保寧郡川北面）
第二四九圖	銅造觀音菩薩坐像	奉安所藏	（黃海、長淵郡溥安面）
第二五〇圖	銅造觀音菩薩坐像	奉安所藏	（忠南、保寧郡川北面）
第二五一圖	銅造觀音菩薩坐像	奉安所藏	（黃海、長淵郡溥安面）
第二五二圖	銅造觀音菩薩坐像	奉安所藏	（忠南、保寧郡川北面）
第二五三圖	銅造觀音菩薩坐像	奉安所藏	（黃海、長淵郡溥安面）
第二五四圖	銅造觀音菩薩坐像	奉安所藏	（忠南、保寧郡川北面）
第二五五圖	銅造觀音菩薩坐像	奉安所藏	（黃海、長淵郡溥安面）
第二五六圖	銅造觀音菩薩坐像	奉安所藏	（忠南、保寧郡川北面）
第二五七圖	銅造觀音菩薩坐像	奉安所藏	（黃海、長淵郡溥安面）
第二五八圖	銅造觀音菩薩坐像	奉安所藏	（忠南、保寧郡川北面）
第二五九圖	銅造觀音菩薩坐像	奉安所藏	（黃海、長淵郡溥安面）
第二六〇圖	銅造觀音菩薩坐像	奉安所藏	（忠南、保寧郡川北面）
第二六一圖	銅造觀音菩薩坐像	奉安所藏	（黃海、長淵郡溥安面）
第二六二圖	銅造觀音菩薩坐像	奉安所藏	（忠南、保寧郡川北面）
第二六三圖	銅造觀音菩薩坐像	奉安所藏	（黃海、長淵郡溥安面）
第二六四圖	銅造觀音菩薩坐像	奉安所藏	（忠南、保寧郡川北面）
第二六五圖	銅造觀音菩薩坐像	奉安所藏	（黃海、長淵郡溥安面）
第二六六圖	銅造觀音菩薩坐像	奉安所藏	（忠南、保寧郡川北面）
第二六七圖	銅造觀音菩薩坐像	奉安所藏	（黃海、長淵郡溥安面）
第二六八圖	銅造觀音菩薩坐像	奉安所藏	（忠南、保寧郡川北面）
第二六九圖	銅造觀音菩薩坐像	奉安所藏	（黃海、長淵郡溥安面）
第二七〇圖	銅造觀音菩薩坐像	奉安所藏	（忠南、保寧郡川北面）
第二七一圖	銅造觀音菩薩坐像	奉安所藏	（黃海、長淵郡溥安面）
第二七二圖	銅造觀音菩薩坐像	奉安所藏	（忠南、保寧郡川北面）
第二七三圖	銅造觀音菩薩坐像	奉安所藏	（黃海、長淵郡溥安面）
第二七四圖	銅造觀音菩薩坐像	奉安所藏	（忠南、保寧郡川北面）
第二七五圖	銅造觀音菩薩坐像	奉安所藏	（黃海、長淵郡溥安面）
第二七六圖	銅造觀音菩薩坐像	奉安所藏	（忠南、保寧郡川北面）
第二七七圖	銅造觀音菩薩坐像	奉安所藏	（黃海、長淵郡溥安面）
第二七八圖	銅造觀音菩薩坐像	奉安所藏	（忠南、保寧郡川北面）
第二七九圖	銅造觀音菩薩坐像	奉安所藏	（黃海、長淵郡溥安面）
第二八〇圖	銅造觀音菩薩坐像	奉安所藏	（忠南、保寧郡川北面）
第二八一圖	銅造觀音菩薩坐像	奉安所藏	（黃海、長淵郡溥安面）
第二八二圖	銅造觀音菩薩坐像	奉安所藏	（忠南、保寧郡川北面）
第二八三圖	銅造觀音菩薩坐像	奉安所藏	（黃海、長淵郡溥安面）
第二八四圖	銅造觀音菩薩坐像	奉安所藏	（忠南、保寧郡川北面）
第二八五圖	銅造觀音菩薩坐像	奉安所藏	（黃海、長淵郡溥安面）
第二八六圖	銅造觀音菩薩坐像	奉安所藏	（忠南、保寧郡川北面）
第二八七圖	銅造觀音菩薩坐像	奉安所藏	（黃海、長淵郡溥安面）
第二八八圖	銅造觀音菩薩坐像	奉安所藏	（忠南、保寧郡川北面）
第二八九圖	銅造觀音菩薩坐像	奉安所藏	（黃海、長淵郡溥安面）
第二九〇圖	銅造觀音菩薩坐像	奉安所藏	（忠南、保寧郡川北面）
第二九一圖	銅造觀音菩薩坐像	奉安所藏	（黃海、長淵郡溥安面）
第二九二圖	銅造觀音菩薩坐像	奉安所藏	（忠南、保寧郡川北面）
第二九三圖	銅造觀音菩薩坐像	奉安所藏	（黃海、長淵郡溥安面）
第二九四圖	銅造觀音菩薩坐像	奉安所藏	（忠南、保寧郡川北面）
第二九五圖	銅造觀音菩薩坐像	奉安所藏	（黃海、長淵郡溥安面）
第二九六圖	銅造觀音菩薩坐像	奉安所藏	（忠南、保寧郡川北面）
第二九七圖	銅造觀音菩薩坐像	奉安所藏	（黃海、長淵郡溥安面）
第二九八圖	銅造觀音菩薩坐像	奉安所藏	（忠南、保寧郡川北面）
第二九九圖	銅造觀音菩薩坐像	奉安所藏	（黃海、長淵郡溥安面）
第三〇〇圖	銅造觀音菩薩坐像	奉安所藏	（忠南、保寧郡川北面）
第三〇一圖	銅造觀音菩薩坐像	奉安所藏	（黃海、長淵郡溥安面）
第三〇二圖	銅造觀音菩薩坐像	奉安所藏	（忠南、保寧郡川北面）
第三〇三圖	銅造觀音菩薩坐像	奉安所藏	（黃海、長淵郡溥安面）
第三〇四圖	銅造觀音菩薩坐像	奉安所藏	（忠南、保寧郡川北面）
第三〇五圖	銅造觀音菩薩坐像	奉安所藏	（黃海、長淵郡溥安面）
第三〇六圖	銅造觀音菩薩坐像	奉安所藏	（忠南、保寧郡川北面）
第三〇七圖	銅造觀音菩薩坐像	奉安所藏	（黃海、長淵郡溥安面）
第三〇八圖	銅造觀音菩薩坐像	奉安所藏	（忠南、保寧郡川北面）
第三〇九圖	銅造觀音菩薩坐像	奉安所藏	（黃海、長淵郡溥安面）
第三一〇圖	銅造觀音菩薩坐像	奉安所藏	（忠南、保寧郡川北面）
第三一一圖	銅造觀音菩薩坐像	奉安所藏	（黃海、長淵郡溥安面）
第三一二圖	銅造觀音菩薩坐像	奉安所藏	（忠南、保寧郡川北面）
第三一三圖	銅造觀音菩薩坐像	奉安所藏	（黃海、長淵郡溥安面）
第三一四圖	銅造觀音菩薩坐像	奉安所藏	（忠南、保寧郡川北面）
第三一五圖	銅造觀音菩薩坐像	奉安所藏	（黃海、長淵郡溥安面）
第三一六圖	銅造觀音菩薩坐像	奉安所藏	（忠南、保寧郡川北面）
第三一七圖	銅造觀音菩薩坐像	奉安所藏	（黃海、長淵郡溥安面）
第三一八圖	銅造觀音菩薩坐像	奉安所藏	（忠南、保寧郡川北面）
第三一九圖	銅造觀音菩薩坐像	奉安所藏	（黃海、長淵郡溥安面）
第三二〇圖	銅造觀音菩薩坐像	奉安所藏	（忠南、保寧郡川北面）
第三二一圖	銅造觀音菩薩坐像	奉安所藏	（黃海、長淵郡溥安面）
第三二二圖	銅造觀音菩薩坐像	奉安所藏	（忠南、保寧郡川北面）
第三二三圖	銅造觀音菩薩坐像	奉安所藏	（黃海、長淵郡溥安面）
第三二四圖	銅造觀音菩薩坐像	奉安所藏	（忠南、保寧郡川北面）
第三二五圖	銅造觀音菩薩坐像	奉安所藏	（黃海、長淵郡溥安面）
第三二六圖	銅造觀音菩薩坐像	奉安所藏	（忠南、保寧郡川北面）
第三二七圖	銅造觀音菩薩坐像	奉安所藏	（黃海、長淵郡溥安面）
第三二八圖	銅造觀音菩薩坐像	奉安所藏	（忠南、保寧郡川北面）
第三二九圖	銅造觀音菩薩坐像	奉安所藏	（黃海、長淵郡溥安面）
第三三〇圖	銅造觀音菩薩坐像	奉安所藏	（忠南、保寧郡川北面）
第三三一圖	銅造觀音菩薩坐像	奉安所藏	（黃海、長淵郡溥安面）
第三三二圖	銅造觀音菩薩坐像	奉安所藏	（忠南、保寧郡川北面）
第三三三圖	銅造觀音菩薩坐像	奉安所藏	（黃海、長淵郡溥安面）
第三三四圖	銅造觀音菩薩坐像	奉安所藏	（忠南、保寧郡川北面）
第三三五圖	銅造觀音菩薩坐像	奉安所藏	（黃海、長淵郡溥安面）
第三三六圖	銅造觀音菩薩坐像	奉安所藏	（忠南、保寧郡川北面）
第三三七圖	銅造觀音菩薩坐像	奉安所藏	（黃海、長淵郡溥安面）
第三三八圖	銅造觀音菩薩坐像	奉安所藏	（忠南、保寧郡川北面）
第三三九圖	銅造觀音菩薩坐像	奉安所藏	（黃海、長淵郡溥安面）
第三四〇圖	銅造觀音菩薩坐像	奉安所藏	（忠南、保寧郡川北面）
第三四一圖	銅造觀音菩薩坐像	奉安所藏	（黃海、長淵郡溥安面）
第三四二圖	銅造觀音菩薩坐像	奉安所藏	（忠南、保寧郡川北面）
第三四三圖	銅造觀音菩薩坐像	奉安所藏	（黃海、長淵郡溥安面）
第三四四圖	銅造觀音菩薩坐像	奉安所藏	（忠南、保寧郡川北面）
第三四五圖	銅造觀音菩薩坐像	奉安所藏	（黃海、長淵郡溥安面）
第三四六圖	銅造觀音菩薩坐像	奉安所藏	（忠南、保寧郡川北面）
第三四七圖	銅造觀音菩薩坐像	奉安所藏	（黃海、長淵郡溥安面）
第三四八圖	銅造觀音菩薩坐像	奉安所藏	（忠南、保寧郡川北面）
第三四九圖	銅造觀音菩薩坐像	奉安所藏	（黃海、長淵郡溥安面）
第三五〇圖	銅造觀音菩薩坐像	奉安所藏	（忠南、保寧郡川北面）
第三五一圖	銅造觀音菩薩坐像	奉安所藏	（黃海、長淵郡溥安面）
第三五二圖	銅造觀音菩薩坐像	奉安所藏	（忠南、保寧郡川北面）
第三五三圖	銅造觀音菩薩坐像	奉安所藏	（黃海、長淵郡溥安面）
第三五四圖	銅造觀音菩薩坐像	奉安所藏	（忠南、保寧郡川北面）
第三五五圖	銅造觀音菩薩坐像	奉安所藏	（黃海、長淵郡溥安面）
第三五六圖	銅造觀音菩薩坐像	奉安所藏	（忠南、保寧郡川北面）
第三五七圖	銅造觀音菩薩坐像	奉安所藏	（黃海、長淵郡溥安面）
第三五八圖	銅造觀音菩薩坐像	奉安所藏	（忠南、保寧郡川北面）
第三五九圖	銅造觀音菩薩坐像	奉安所藏	（黃海、長淵郡溥安面）
第三六〇圖	銅造觀音菩薩坐像	奉安所藏	（忠南、保寧郡川北面）
第三六一圖	銅造觀音菩薩坐像	奉安所藏	（黃海、長淵郡溥安面）
第三六二圖	銅造觀音菩薩坐像	奉安所藏	（忠南、保寧郡川北面）
第三六三圖	銅造觀音菩薩坐像	奉安所藏	（黃海、長淵郡溥安面）
第三六四圖	銅造觀音菩薩坐像	奉安所藏	（忠南、保寧郡川北面）
第三六五圖	銅造觀音菩薩坐像	奉安所藏	（黃海、長淵郡溥安面）
第三六六圖	銅造觀音菩薩坐像	奉安所藏	（忠南、保寧郡川北面）
第三六七圖	銅造觀音菩薩坐像	奉安所藏	（黃海、長淵郡溥安面）
第三六八圖	銅造觀音菩薩坐像	奉安所藏	（忠南、保寧郡川北面）
第三六九圖	銅造觀音菩薩坐像	奉安所藏	（黃海、長淵郡溥安面）
第三七〇圖	銅造觀音菩薩坐像	奉安所藏	（忠南、保寧郡川北面）
第三七一圖	銅造觀音菩薩坐像	奉安所藏	（黃海、長淵郡溥安面）
第三七二圖	銅造觀音菩薩坐像	奉安所藏	（忠南、保寧郡川北面）
第三七三圖	銅造觀音菩薩坐像	奉安所藏	（黃海、長淵郡溥安面）
第三七四圖	銅造觀音菩薩坐像	奉安所藏	（忠南、保寧郡川北面）
第三七五圖	銅造觀音菩薩坐像	奉安所藏	（黃海、長淵郡溥安面）
第三七六圖	銅造觀音菩薩坐像	奉安所藏	（忠南、保寧郡川北面）
第三七七圖	銅造觀音菩薩坐像	奉安所藏	（黃海、長淵郡溥安面）
第三七八圖	銅造觀音菩薩坐像	奉安所藏	（忠南、保寧郡川北面）
第三七九圖	銅造觀音菩薩坐像	奉安所藏	（黃海、長淵郡溥安面）
第三八〇圖	銅造觀音菩薩坐像	奉安所藏	（忠南、保寧郡川北面）
第三八一圖	銅造觀音菩薩坐像	奉安所藏	（黃海、長淵郡溥安面）
第三八二圖	銅造觀音菩薩坐像	奉安所藏	（忠南、保寧郡川北面）
第三八三圖	銅造觀音菩薩坐像	奉安所藏	（黃海、長淵郡溥安面）
第三八四圖	銅造觀音菩薩坐像	奉安所藏	（忠南、保寧郡川北面）
第三八五圖	銅造觀音菩薩坐像	奉安所藏	（黃海、長淵郡溥安面）
第三八六圖	銅造觀音菩薩坐像	奉安所藏	（忠南、保寧郡川北面）
第三八七圖	銅造觀音菩薩坐像	奉安所藏	（黃海、長淵郡溥安面）
第三八八圖	銅造觀音菩薩坐像	奉安所藏	（忠南、保寧郡川北面）
第三八九圖	銅造觀音菩薩坐像	奉安所藏	（黃海、長淵郡溥安面）
第三九〇圖	銅造觀音菩薩坐像	奉安所藏	（忠南、保寧郡川北面）
第三九一圖	銅造觀音菩薩坐像	奉安所藏	（黃海、長淵郡溥安面）
第三九二圖	銅造觀音菩薩坐像	奉安所藏	（忠南、保寧郡川北面）
第三九三圖	銅造觀音菩薩坐像	奉安所藏	（黃海、長淵郡溥安面）
第三九四圖	銅造觀音菩薩坐像	奉安所藏	（忠南、保寧郡川北面）
第三九五圖	銅造觀音菩薩坐像	奉安所藏	（黃海、長淵郡溥安面）
第三九六圖	銅造觀音菩薩坐像	奉安所藏	（忠南、保寧郡川北面）
第三九七圖	銅造觀音菩薩坐像	奉安所藏	（黃海、長淵郡溥安面）
第三九八圖	銅造觀音菩薩坐像	奉安所藏	（忠南、保寧郡川北面）
第三九九圖	銅造觀音菩薩坐像	奉安所藏	（黃海、長淵郡溥安面）
第四〇〇圖	銅造觀音菩薩坐像	奉安所藏	（忠南、保寧郡川北面）
第四〇一圖	銅造觀音菩薩坐像	奉安所藏	（黃海、長淵郡溥安面）
第四〇二圖	銅造觀音菩薩坐像	奉安所藏	（忠南、保寧郡川北面）
第四〇三圖	銅造觀音菩薩坐像	奉安所藏	（黃海、長淵郡溥安面）
第四〇四圖	銅造觀音菩薩坐像	奉安所藏	（忠南、保寧郡川北面）
第四〇五圖	銅造觀音菩薩坐像	奉安所藏	（黃海、長淵郡溥安面）
第四〇六圖	銅造觀音菩薩坐像	奉安所藏	（忠南、保寧郡川北面）
第四〇七圖	銅造觀音菩薩坐像	奉安所藏	（黃海、長淵郡溥安面）
第四〇八圖	銅造觀音菩薩坐像	奉安所藏	（忠南、保寧郡川北面）
第四〇九圖	銅造觀音菩薩坐像	奉安所藏	（黃海、長淵郡溥安面）
第四一〇圖	銅造觀音菩薩坐像	奉安所藏	（忠南、保寧郡川北面）
第四一一圖	銅造觀音菩薩坐像	奉安所藏	（黃海、長淵郡溥安面）
第四一二圖	銅造觀音菩薩坐像	奉安所藏	（忠南、保寧郡川北面）
第四一三圖	銅造觀音菩薩坐像	奉安所藏	（黃海、長淵郡溥安面）
第四一四圖	銅造觀音菩薩坐像	奉安所藏	（忠南、保寧郡川北面）
第四一五圖	銅造觀音菩薩坐像	奉安所藏	（黃海、長淵郡溥安面）
第四一六圖	銅造觀音菩薩坐像	奉安所藏	（忠南、保寧郡川北面）
第四一七圖	銅造觀音菩薩坐像	奉安所藏	（黃海、長淵郡溥安面）
第四一八圖	銅造觀音菩薩坐像	奉安所藏	（忠南、保寧郡川北面）
第四一九圖	銅造觀音菩薩坐像	奉安所藏	（黃海、長淵郡溥安面）
第四二〇圖	銅造觀音菩薩坐像	奉安所藏	（忠南、保寧郡川北面）
第四二一圖	銅造觀音菩薩坐像	奉安所藏	（黃海、長淵郡溥安面）
第四二二圖	銅造觀音菩薩坐像	奉安所藏	（忠南、保寧郡川北面）
第四二三圖	銅造觀音菩薩坐像	奉安所藏	（黃海、長淵郡溥安面）
第四二四圖	銅造觀音菩薩坐像	奉安所藏	（忠南、保寧郡川北面）
第四二五圖	銅造觀音菩薩坐像	奉安所藏	（黃海、長淵郡溥安面）
第四二六圖	銅造觀音菩薩坐像	奉安所藏	（忠南、保寧郡川北面）
第四二七圖	銅造觀音菩薩坐像	奉安所藏	（黃海、長淵郡溥安面）
第四二八圖	銅造觀音菩薩坐像	奉安所藏	（忠南、保寧郡川北面）
第四二九圖	銅造觀音菩薩坐像	奉安所藏	（黃海、長淵郡溥安面）
第四三〇圖	銅造觀音菩薩坐像	奉安所藏	（忠南、保寧郡川北面）
第四三一圖	銅造觀音菩薩坐像	奉安所藏	（黃海、長淵郡溥安面）
第四三二圖	銅造觀音菩薩坐像	奉安所藏	（忠南、保寧郡川北面）
第四三三圖	銅造觀音菩薩坐像	奉安所藏	（黃海、長淵郡溥安面）
第四三四圖	銅造觀音菩薩坐像	奉安所藏	（忠南、保寧郡川北面）
第四三五圖	銅造觀音菩薩坐像	奉安所藏	（黃海、長淵郡溥安面）
第四三六圖	銅造觀音菩薩坐像	奉安所藏	（忠南、保寧郡川北面）
第四三七圖	銅造觀音菩薩坐像	奉安所藏	（黃海、長淵郡溥安面）
第四三八圖	銅造觀音菩薩坐像	奉安所藏	（忠南、保寧郡川北面）
第四三九圖	銅造觀音菩薩坐像	奉安所藏	（黃海、長淵郡溥安面）
第四四〇圖	銅造觀音菩薩坐像	奉安所藏	（忠南、保寧郡川北面）
第四四一圖	銅造觀音菩薩坐像	奉安所藏	（黃海、長淵郡溥安面）
第四四二圖	銅造觀音菩薩坐像	奉安所藏	（忠南、保寧郡川北面）
第四四三圖	銅造觀音菩薩坐像	奉安所藏	（黃海、長淵郡溥安面）
第四四四圖	銅造觀音菩薩坐像	奉安所藏	（忠南、保寧郡川北面）
第四四五圖	銅造觀音菩薩坐像	奉安所藏	（黃海、長淵郡溥安面）
第四四六圖	銅造觀音菩薩坐像	奉安所藏	（忠南、保寧郡川北面）
第四四七圖	銅造觀音菩薩坐像	奉安所藏	（黃海、長淵郡溥安面）
第四四八圖	銅造觀音菩薩坐像	奉安所藏	（忠南、保寧郡川北面）
第四四九圖	銅造觀音菩薩坐像	奉安所藏	（黃海、長淵郡溥安面）
第四五〇圖	銅造觀音菩薩坐像	奉安所藏	（忠南、保寧郡川北面）
第四五一圖	銅造觀音菩薩坐像	奉安所藏	（黃海、長淵郡溥安面）
第四五二圖	銅造觀音菩薩坐像	奉安所藏	（忠南、保寧郡川北面）
第四五三圖	銅造觀音菩薩坐像	奉安所藏	（黃海、長淵郡溥安面）
第四五四圖	銅造觀音菩薩坐像	奉安所藏	（忠南、保寧郡川北面）
第四五五圖	銅造觀音菩薩坐像	奉安所藏	（黃海、長淵郡溥安面）
第四五六圖	銅造觀音菩薩坐像	奉安所藏	（忠南、保寧郡川北面）
第四五七圖	銅造觀音菩薩坐像	奉安所藏	（黃海、長淵郡溥安面）
第四五八圖	銅造觀音菩薩坐像	奉安所藏	（忠南、保寧郡川北面）
第四五九圖	銅造觀音菩薩坐像	奉安所藏	（黃海、長淵郡溥安面）
第四六〇圖	銅造觀音菩薩坐像	奉安所藏	（忠南、保寧郡川北面）
第四六一圖	銅造觀音菩薩坐像	奉安所藏	（黃海、長淵郡溥安面）
第四六二圖	銅造觀音菩薩坐像	奉安所藏	（忠南、保寧郡川北面）
第四六三圖	銅造觀音菩薩坐像	奉安所藏	（黃海、長淵郡溥安面）
第四六四圖	銅造觀音菩薩坐像	奉安所藏	（忠南、保寧郡川北面）
第四六五圖	銅造觀音菩薩坐像	奉安所藏	（黃海、長淵郡溥安面）
第四六六圖	銅造觀音菩薩坐像	奉安所藏	（忠南、保寧郡川北面）
第四六七圖	銅造觀音菩薩坐像	奉安所藏	（黃海、長淵郡溥安面）
第四六八圖	銅造觀音菩薩坐像	奉安所藏	（忠南、保寧郡川北面）
第四六九圖	銅造觀音菩薩坐像	奉安所藏	（黃海、長淵郡溥安面）
第四七〇圖	銅造觀音菩薩坐像	奉安所藏	（忠南、保寧郡川北面）
第四七一圖	銅造觀音菩薩坐像	奉安所藏	（黃海、長淵郡溥安面）
第四七二圖	銅造觀音菩薩坐像	奉安所藏	（忠南、保寧郡川北面）
第四七三圖	銅造觀音菩薩坐像	奉安所藏	（黃海、長淵郡溥安面）
第四七四圖	銅造觀音菩薩坐像	奉安所藏	（忠南、保寧郡川北面）
第四七五圖	銅造觀音菩薩坐像	奉安所藏	（黃海、長淵郡溥安面）
第四七六圖	銅造觀音菩薩坐像	奉安所藏	（忠南、保寧郡川北面）
第四七七圖	銅造觀音菩薩坐像	奉安所藏	（黃海、長淵郡溥安面）
第四七八圖	銅造觀音菩薩坐像	奉安所藏	（忠南、保寧郡川北面）
第四七九圖	銅造觀音菩薩坐像	奉安所藏	（黃海、長淵郡溥安面）
第四八〇圖	銅造觀音菩薩坐像	奉安所藏	（忠南、保寧郡川北面）
第四八一圖	銅造觀音菩薩坐像	奉安所藏	（黃海、長淵郡溥安面）
第四八二圖	銅造觀音菩薩坐像	奉安所藏	（忠南、保寧郡川北面）
第四八三圖	銅造觀音菩薩坐像	奉安所藏	（黃海、長淵郡溥安面）
第四八四圖	銅造觀音菩薩坐像	奉安所藏	（忠南、保寧郡川北面）
第四八五圖	銅造觀音菩薩坐像	奉安所藏	（黃海、長淵郡溥安面）
第四八六圖	銅造觀音菩薩坐像	奉安所藏	（忠南、保寧郡川北面）
第四八七圖	銅造觀音菩薩坐像	奉安所藏	（黃海、長淵郡溥安面）
第四八八圖	銅造觀音菩薩坐像	奉安所藏	（忠南、保寧郡川北面）
第四八九圖	銅造觀音菩薩坐像	奉安所藏	（黃海、長淵郡溥安面）
第四九〇圖	銅造觀音菩薩坐像	奉安所藏	（忠南、保寧郡川北面）
第四九一圖	銅造觀音菩薩坐像	奉安所藏	（黃海、長淵郡溥安面）
第四九二圖	銅造觀音菩薩坐像	奉安所藏	（忠南、保寧郡川北面）
第四九三圖	銅造觀音菩薩坐像	奉安所藏	（黃海、長淵郡溥安面）
第四九四圖	銅造觀音菩薩坐像	奉安所藏	（忠南、保寧郡川北面）
第四九五圖	銅造觀音菩薩坐像	奉安所藏	（黃海、長淵郡溥安面）
第四九六圖	銅造觀音菩薩坐像	奉安所藏	（忠南、保寧郡川北面）
第四九七圖	銅造觀音菩薩坐像	奉安所藏	（黃海、長淵郡溥安面）
第四九八圖	銅造觀音菩薩坐像	奉安所藏	（忠南、保寧郡川北面）
第四九九圖	銅造觀音菩薩坐像	奉安所藏	（黃海、長淵郡溥安面）
第五〇〇圖	銅造觀音菩薩坐像	奉安所藏	（忠南、保寧郡川北面）
第五〇一圖	銅造觀音菩薩坐像	奉安所藏	（黃海、長淵郡溥安面）
第五〇二圖	銅造觀音菩薩坐像	奉安所藏	（忠南、保寧郡川北面）
第五〇三圖	銅造觀音菩薩坐像	奉安所藏	（黃海、長淵郡溥安面）
第五〇四圖	銅造觀音菩薩坐像	奉安所藏	（忠南、保寧郡川北面）
第五〇五圖	銅造觀音菩薩坐像	奉安所藏	（黃海、長淵郡溥安面）
第五〇六圖	銅造觀音菩薩坐像	奉安所藏	（忠南、保寧郡川北面）
第五〇七圖	銅造觀音菩薩坐像	奉安所藏	（黃海、長淵郡溥安面）
第五〇八圖	銅造觀音菩薩坐像	奉安所藏	（忠南、保寧郡川北面）
第五〇九

厘五分三寸七高鍍佛

分八寸九高鍍佛

分八寸三高鍍佛

三一〇　橘寺能仁殿銅造誕生釋迦如来立像
三一〇之　同　同　殿銅造釋迦如来立像　（江原、杆城郡金剛山）
三一〇一　同　同　殿銅造童子立像

大實約

分九寸一高

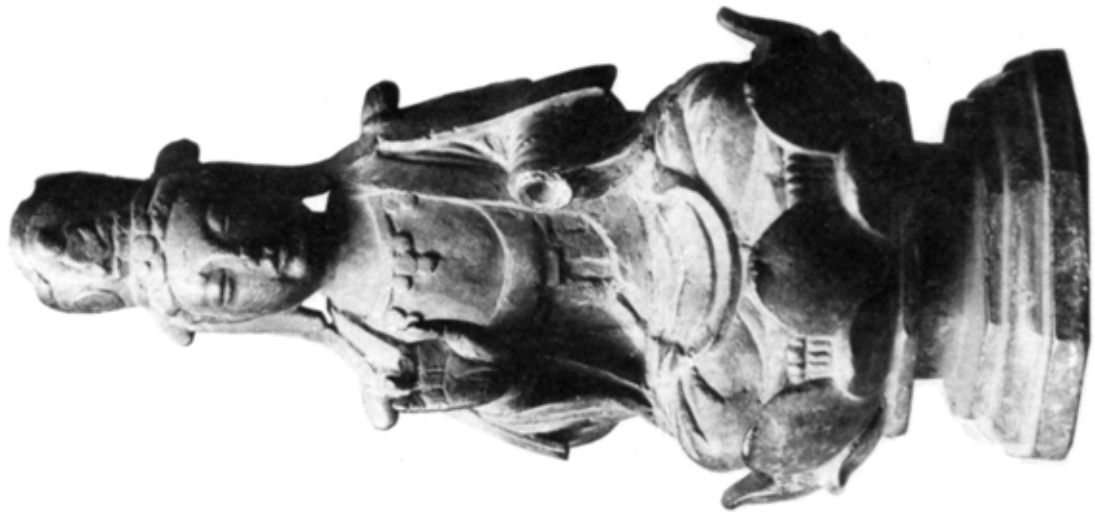

大實約

分三寸五高

三三 銅造菩薩立像 工學博士 岡倉天心氏藏

三三 銅造菩薩坐像 本所藏

三三 銅造菩薩坐像 工學博士 岡倉天心氏藏

三三 銅造菩薩立像 本所藏

分四寸四高

分五寸五高

圖五分一寸五徑
分　五　高

寸二高

寸二高

分一寸二徑
分六寸一高全

圖版一〇　同　同　銅鏡
圖版九　同　同　半跏像
圖版八　同　同　菩薩立像
圖版七　同　同　菩薩立像
圖版六　燒南里發見銅造菩薩半跏像

本所藏
本所藏　（忠南、舒川郡西南面）

三三二 **廢開泰寺石槽**（忠南、論山郡連山面）

三三三 **連山鐵製水盤** 今在本府博物館（忠南、論山郡連山面）

口徑九尺五寸五分
高三尺三分

三三

乾鳳寺銀象嵌銅香爐

〔高麗高宗元年　金貞祐二年
日本建保二年　耶蘇紀元一二一四年〕

（江原、杆城郡金剛山）

高九寸八分
徑九寸八分

通度寺銀象嵌銅香爐其一（慶南、梁山郡鷲栖山）

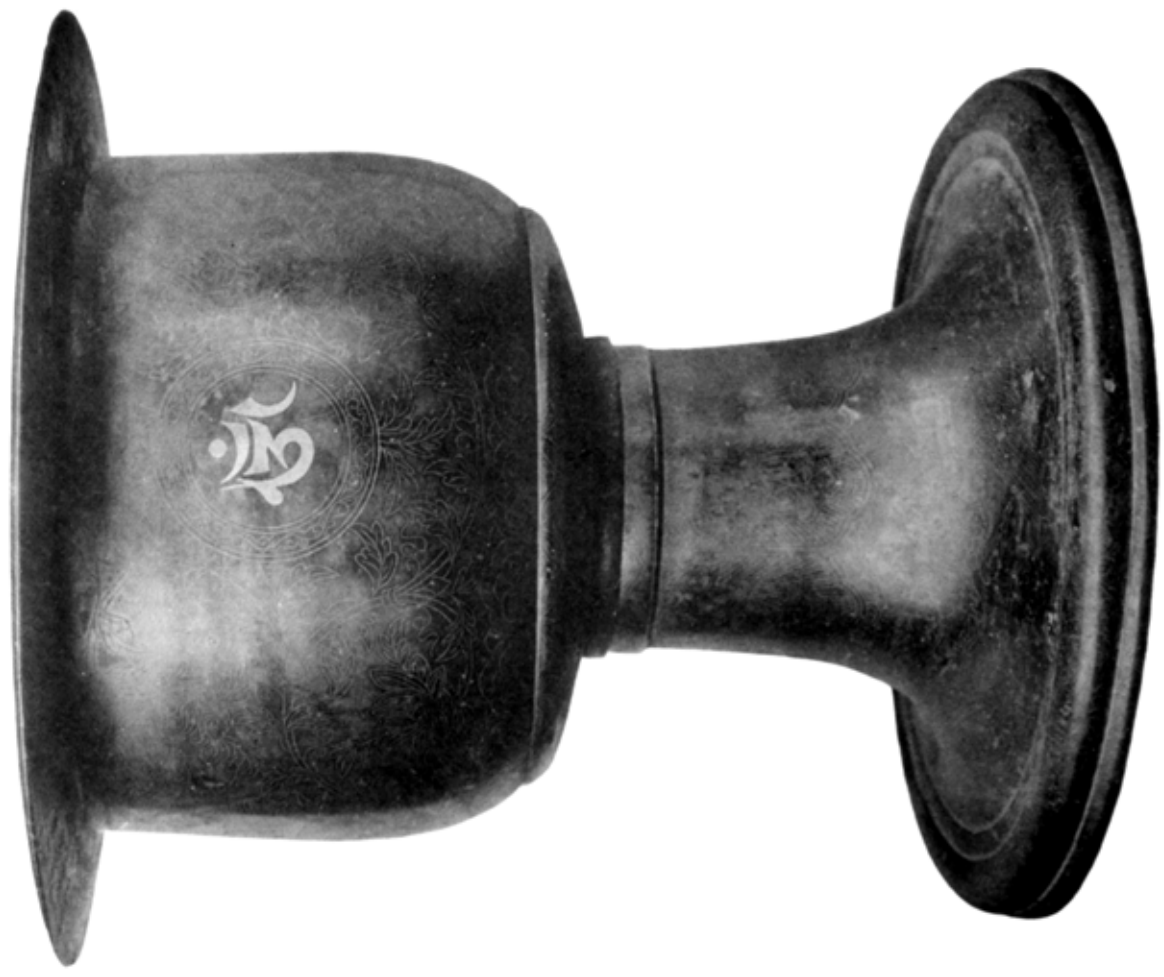

通度寺銀象嵌銅香爐其二（慶南、梁山郡鷲栖山）

傳慈寺銀象嵌銅香爐（高麗慈悲王二十五年　元至正二十六年　即日本正平二十一年）今在李王家博物館（京城、江華郡吉祥山）

分五尺一高

分 一 尺 一 高
厘五分六寸九徑

三三七　松廣寺銀象嵌銅香爐（全南、順天郡曹溪山）
三三六　藤谷寺銀象嵌銅香爐（忠南、公州郡茂城山）

分 五 寸 六 高
厘五分五寸六徑

三三九

徑五寸七分

三三〇　龍門寺銀象嵌銅香爐上面

三三一　同　香爐側面

李王家博物館藏　（慶北、醴泉郡龍門山）

高一寸六分

三三二

高七寸一分
徑二寸五分

三三三

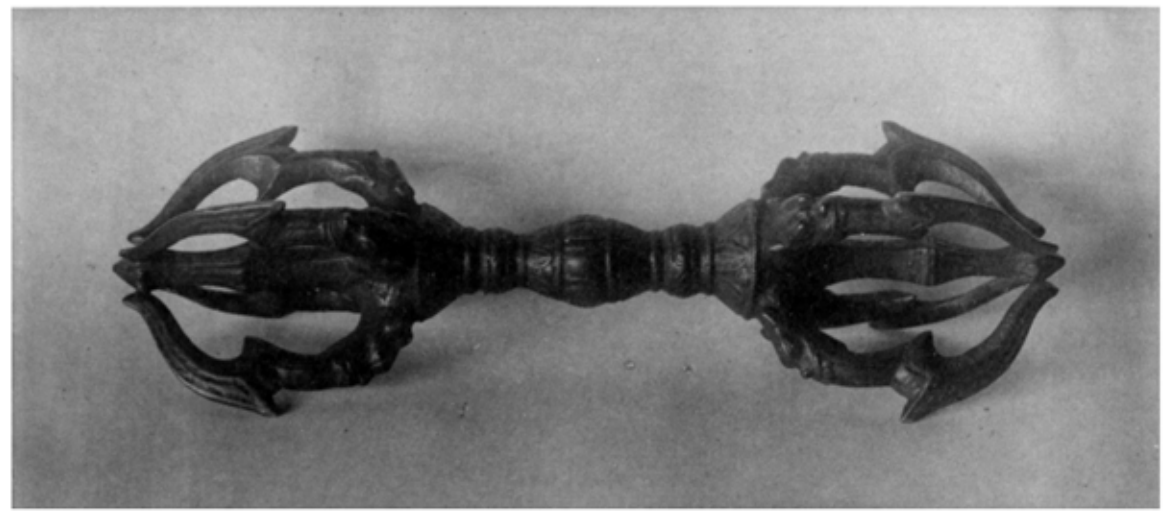

長六寸八分

三三一　松廣寺銅鈴杵（全南、順天郡曹溪山）

三三二　海印寺銅五鈷　本府博物館藏（慶南、陜川郡伽倻山）

三三三

鳳巖寺傳月斧（慶北、聞慶郡曦陽山）

徑 四分
橫 三分
厚 一分

三三四

浮石寺祖師堂壁畫其六菩薩像

（高麗辛禑三年　北元宣光七年／日本天授三年　耶蘇紀元一三七七年）

（慶北、榮州郡太白山）

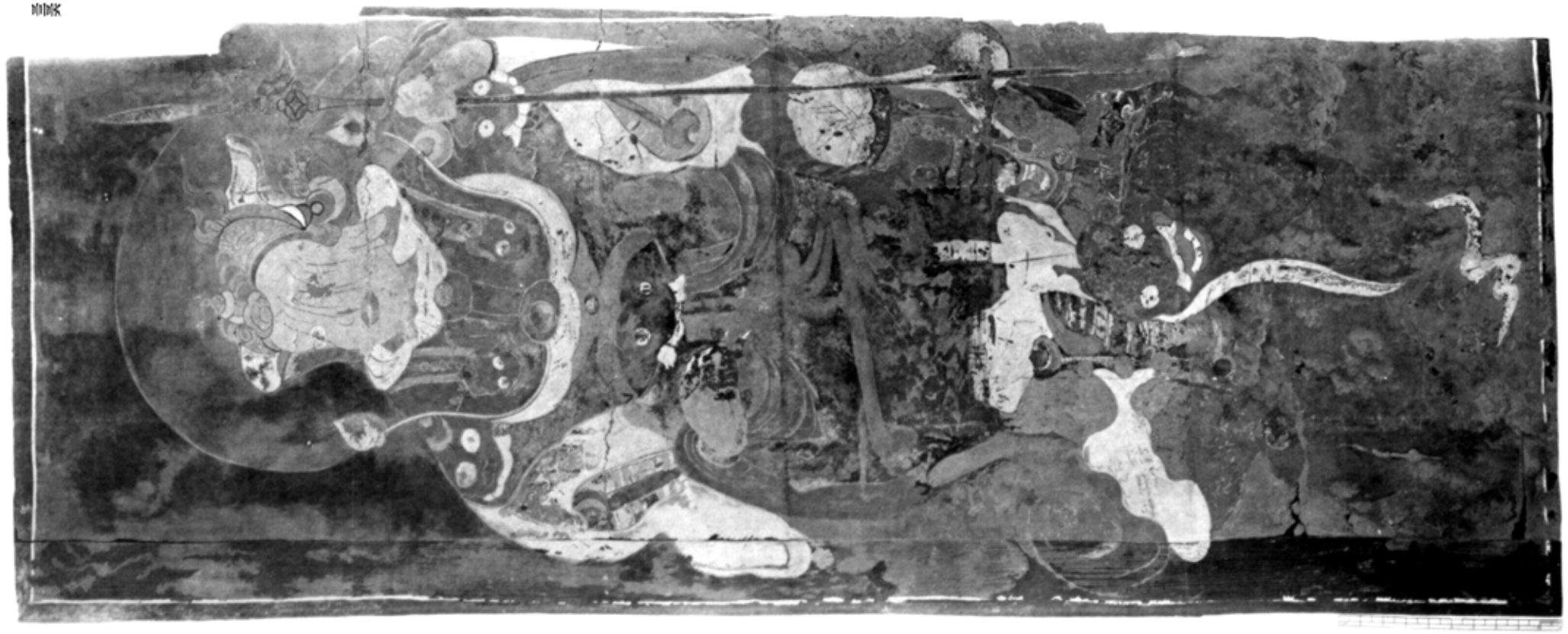

浮石寺祖師堂壁畫其一菩薩像摹寫
同　堂壁畫其二多門天王像摹寫

本附圖（慶北、榮州郡太白山）

吉祥天　浮石寺祖師堂壁畫其二廣目天王像摹寫
同　祖師堂壁畫其三廣目天王像摹寫
吉祥天　祖師堂壁畫其四持長天王像摹寫

李朋憲　（慶北、奉州郡大白山）

三三九　浮石寺祖師堂壁畫其五持國天王像摹寫

三四〇　同　堂壁畫其六菩薩像摹寫

本府藏（慶北、榮州郡太白山）

挿図1　伝李唐筆晋王李克用出山大猟図（破墨版石版合刷）　李唐筆

三四三　松廣寺傳普照國師袈裟

竪三尺五寸七分
横九寸七分

三四四　同　袈裟一部

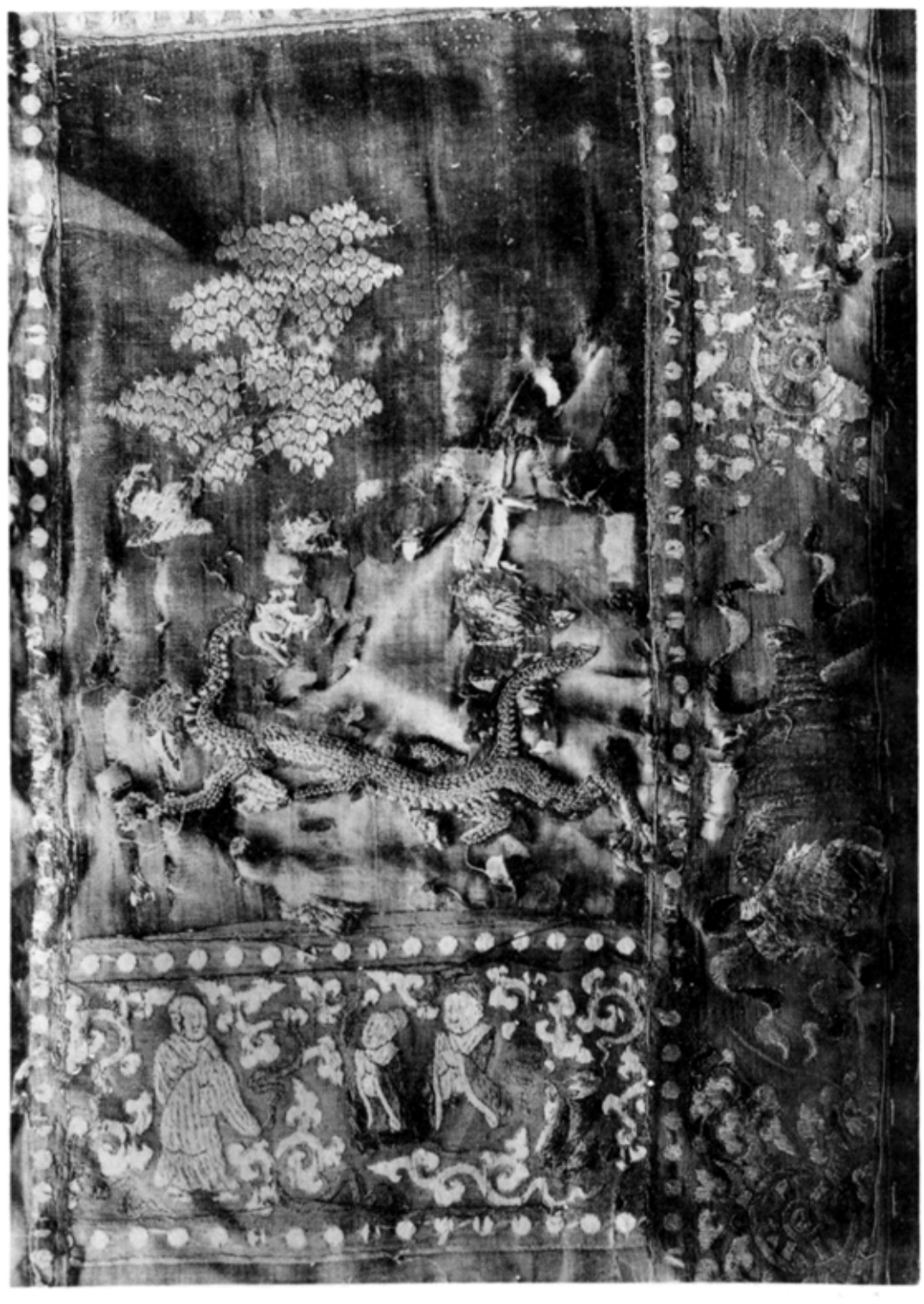

（全南、順天郡曹溪山）

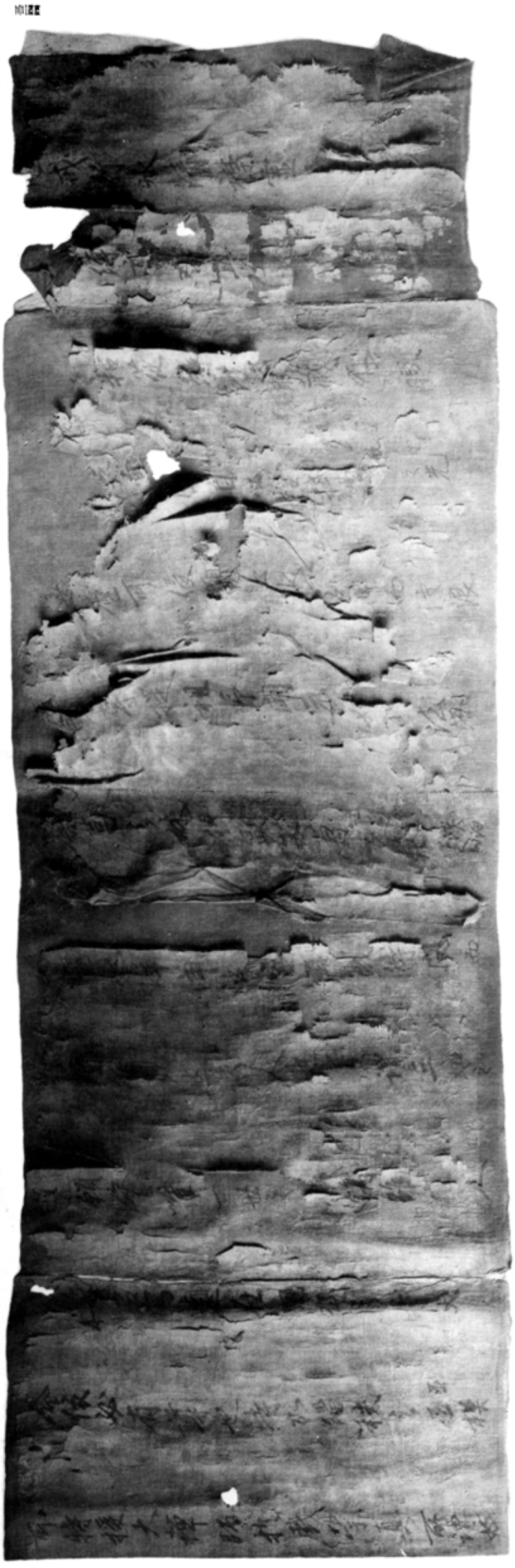

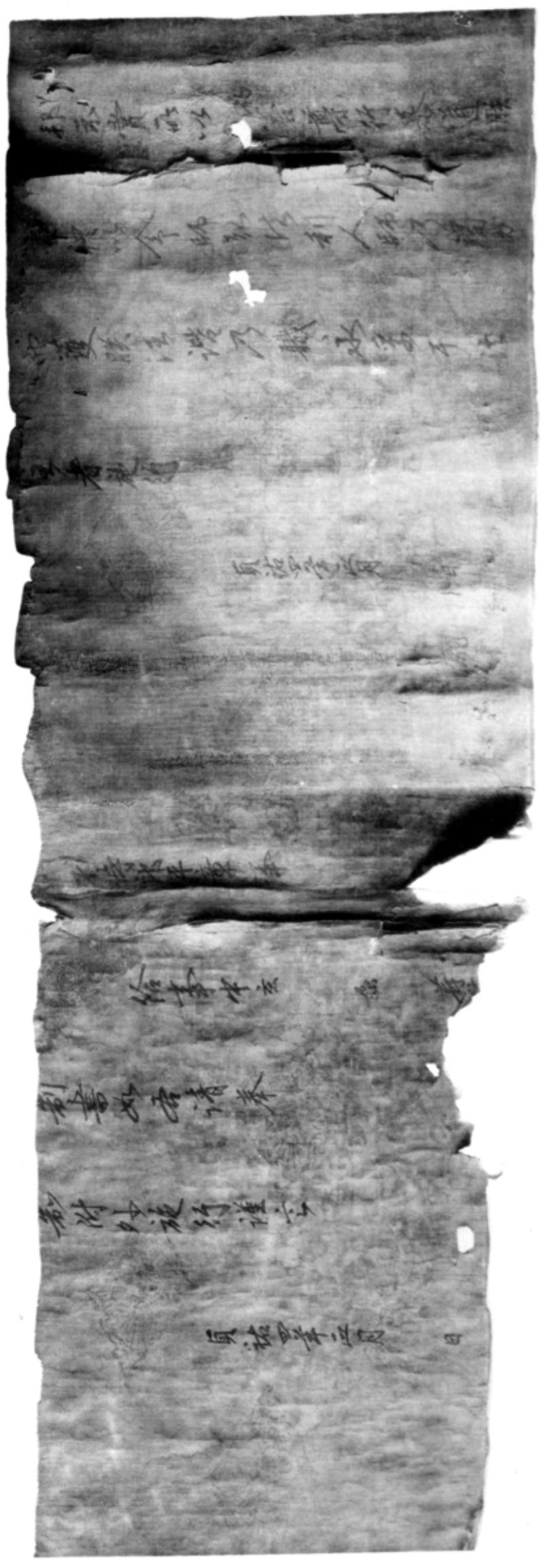

図版一　分五尺一寸

高麗高宗王冊其一（日本建保四年）　金貞祐元（一二一三）年　（全南、順天郡曹溪山）

高麗高宗王冊其二　同　松廣寺

分三尺一竪

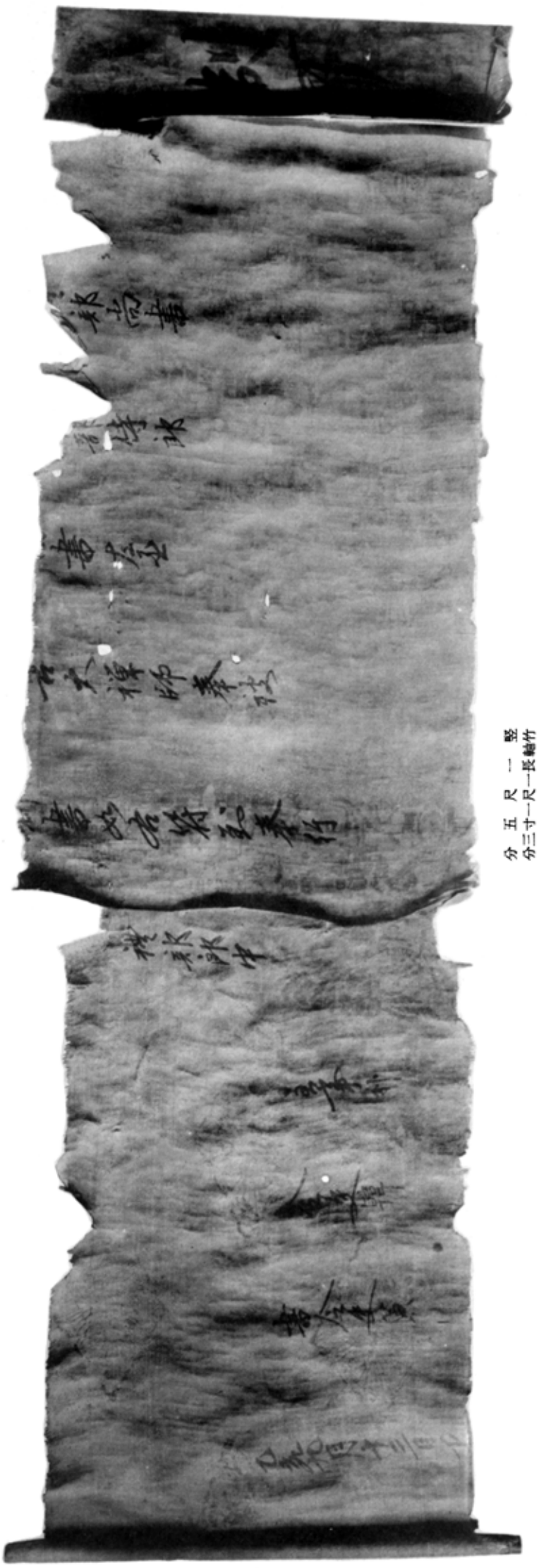

分五尺一竪
分三寸一尺一長軸竹

高麗末

高麗末

同　寺卷子本裏

松廣寺高麗高宗王朝其[illegible]

（全南、順天郡曹溪山）

三四八　檢帖寺懶翁和尚戒牒懶翁和尚受戒圖

三四九　同　戒牒指空禪師署名（江原、杆城郡金剛山）

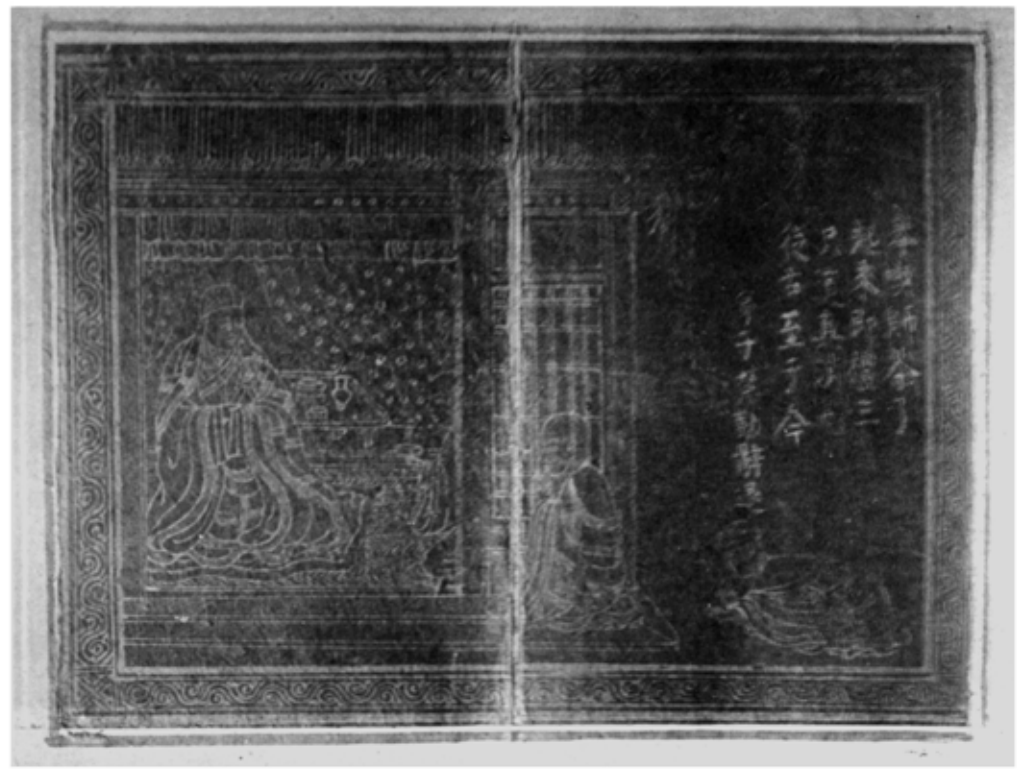

三四八

大　實

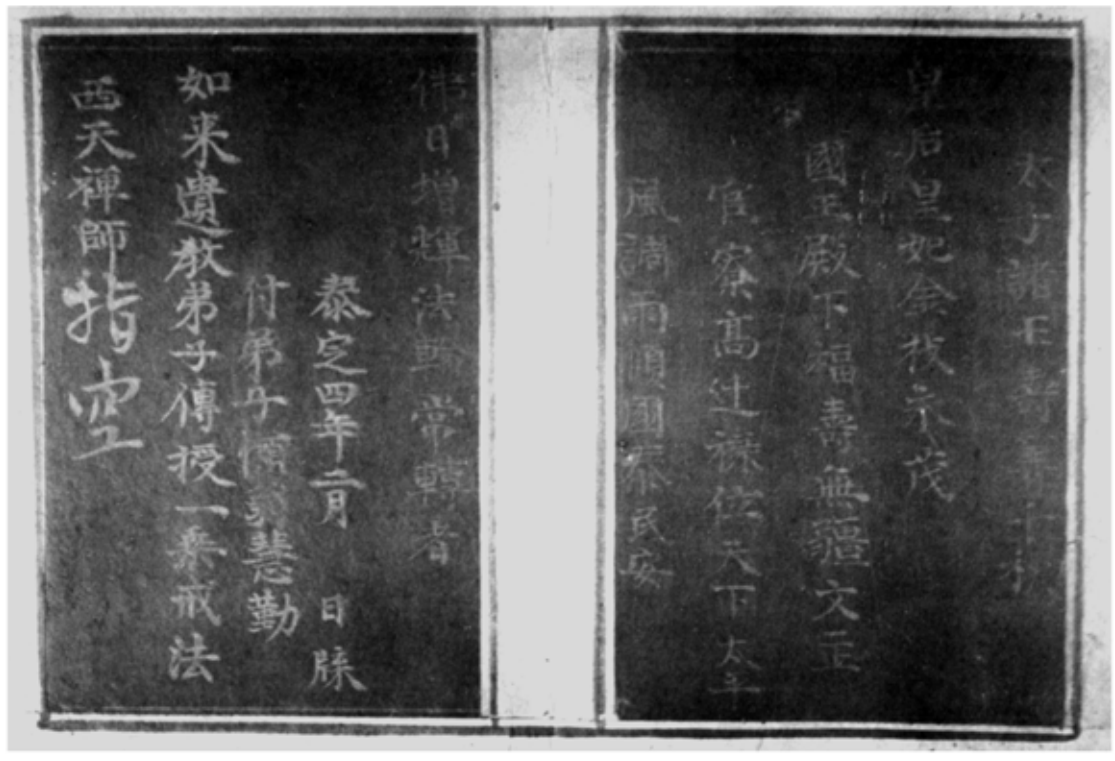

三四九

大　實

分二寸六尺二横厚五分三寸八竪總
分五寸五尺一横分三寸七竪面刻

分二寸六尺二横厚五分三寸八竪總
分五寸五尺一横分三寸七竪面刻

海印寺大藏經板
經板印本
本所藏
（慶南、陝川郡伽倻山）

同
言言二

言言三

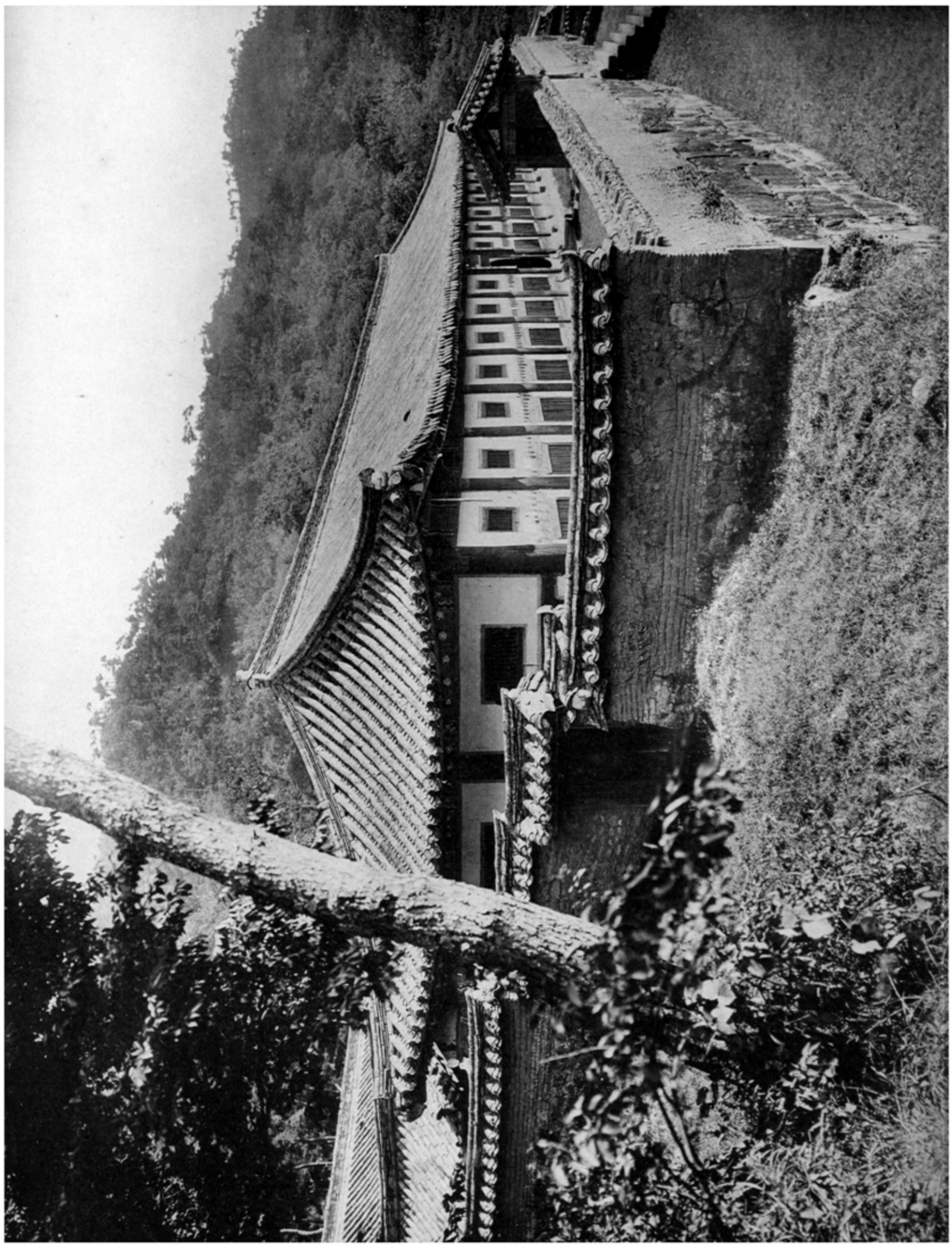

清印寺大殿縦板唐

日明朝成宗二九年
本長享二年
耶蘇紀元一四八八年

（撮影、岩川都加雄山）

海印寺大藏經板庫前棟內部前面（慶南、陜川郡伽倻山）

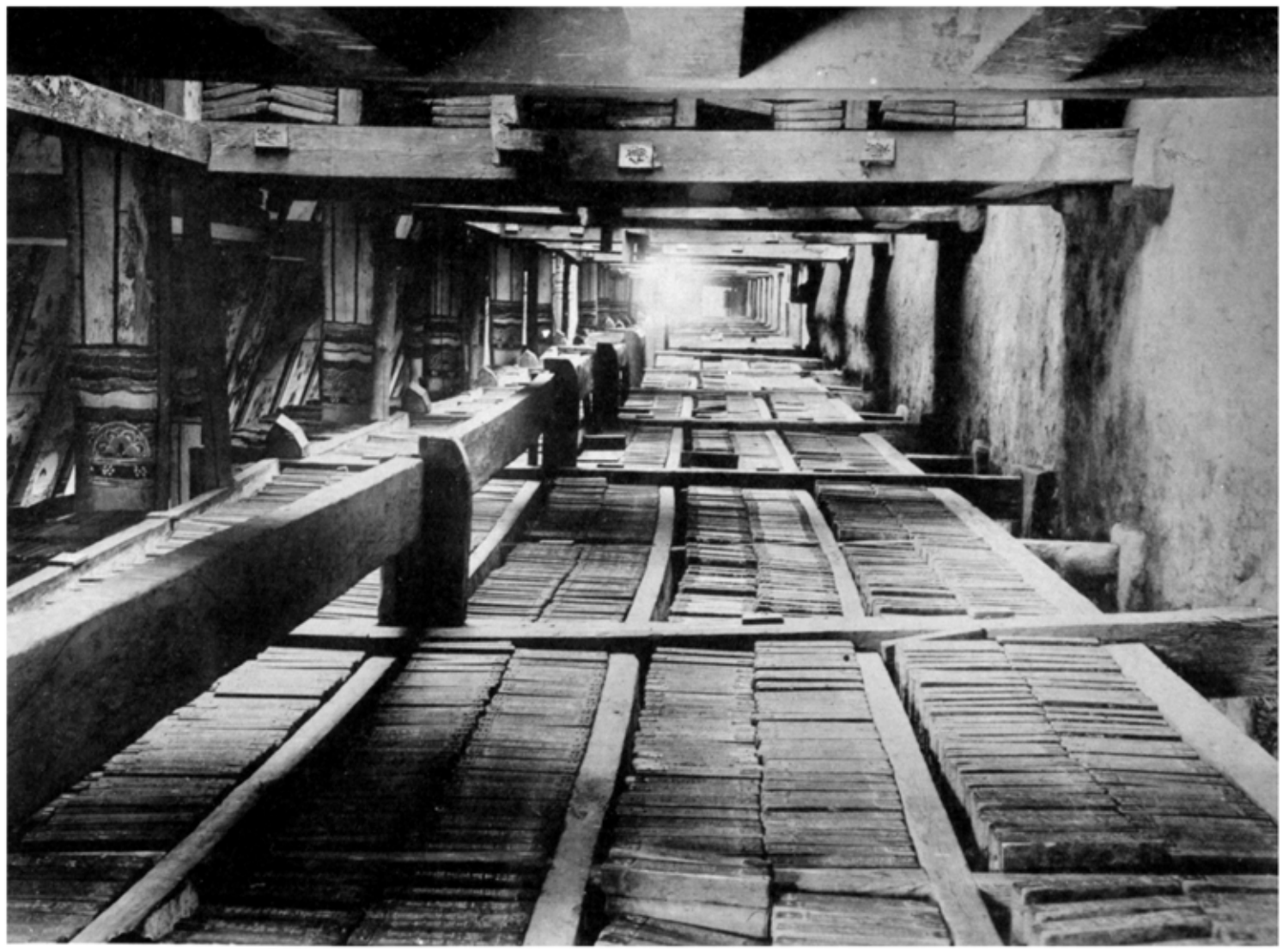

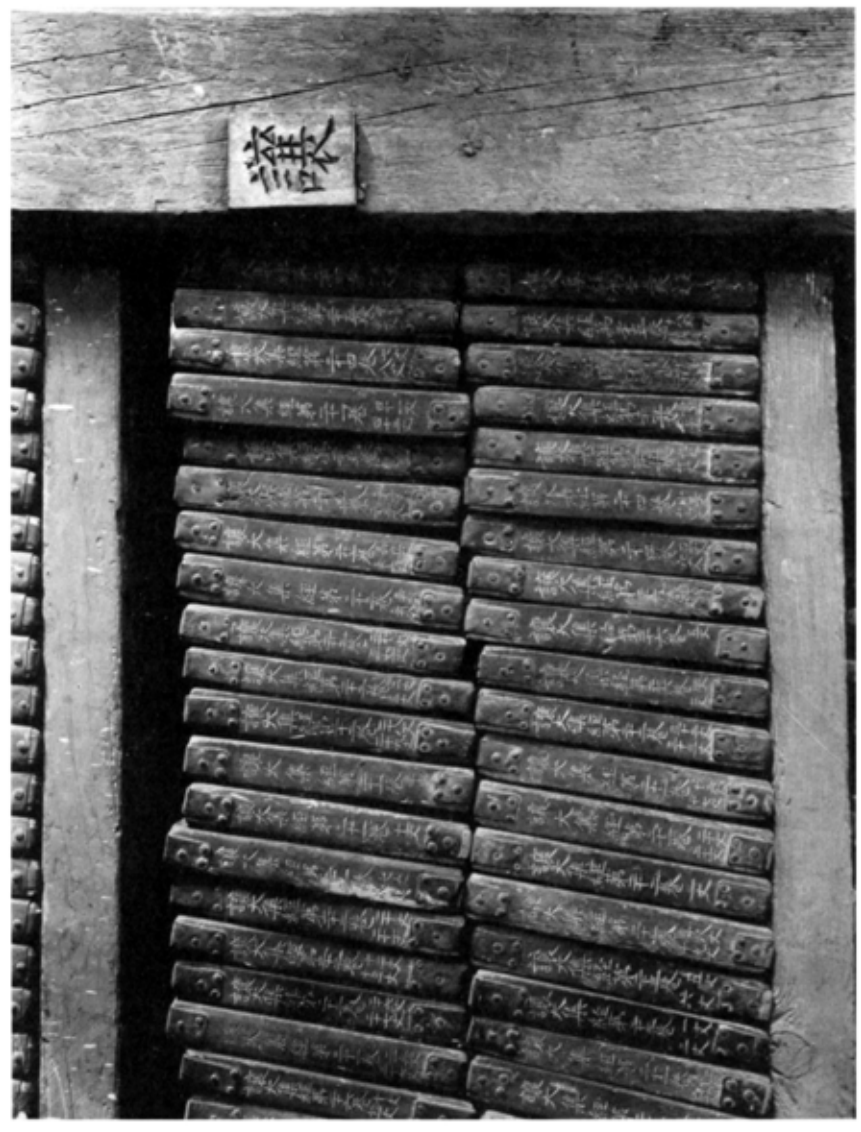

第三四図　浄印寺大蔵経板重後様内部後面
第三五図　浄印寺大蔵経板側面

（慶南、陝川郡伽倻山）

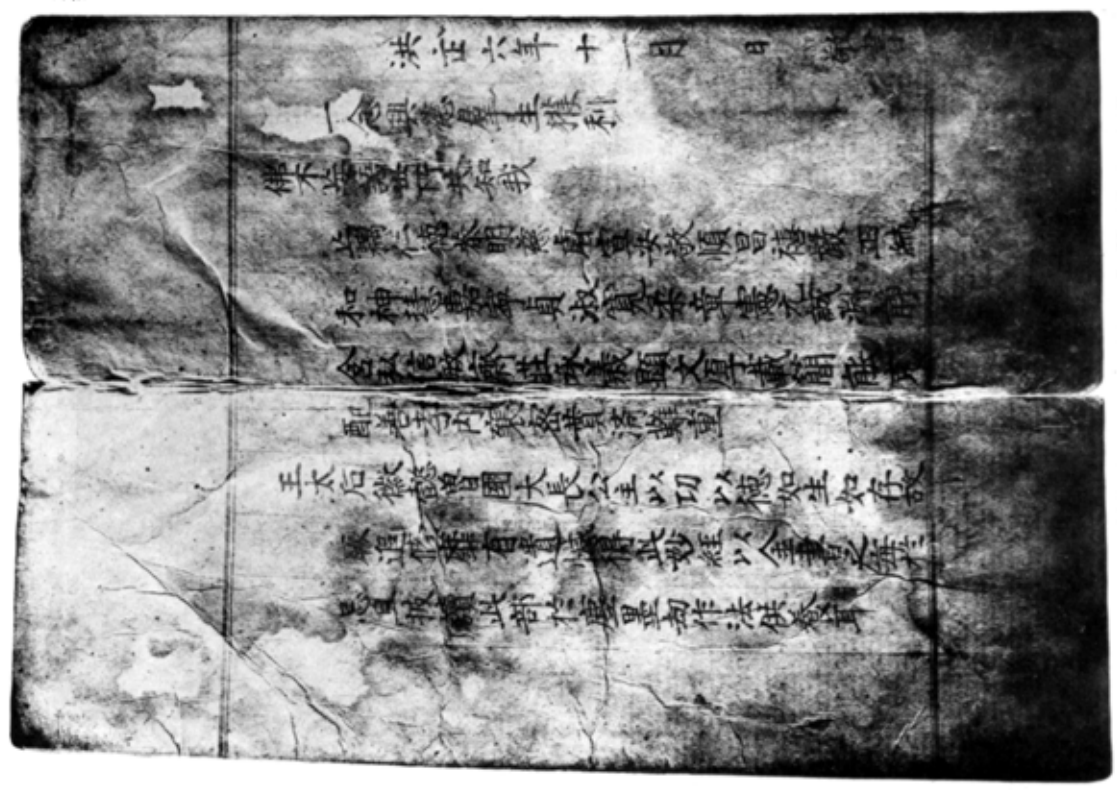

分五寸一尺一竪
分九寸三横

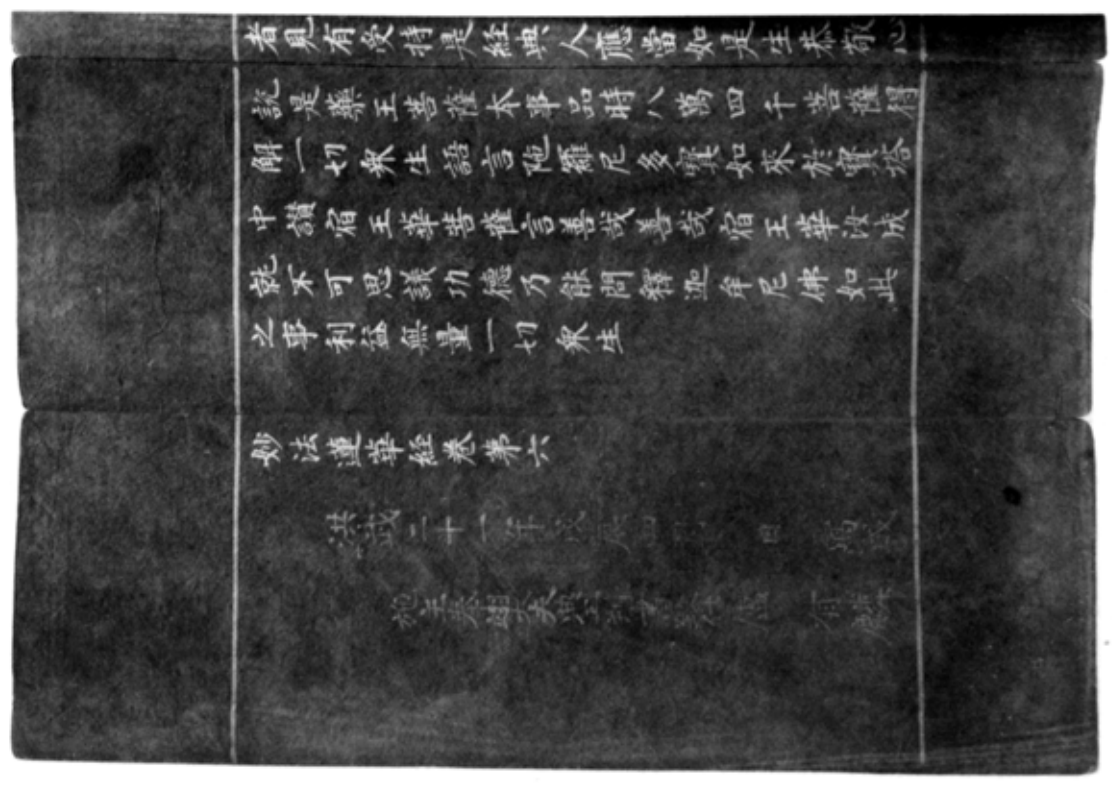

言実

言実六　折本金字妙法蓮華経奥書〔高麗恭愍王二二年　明洪武六年〕
言実七　同　麻谷寺折本紺紙金泥妙法蓮華経巻第六表紙
言実八　妙法蓮華経巻第六奥書〔高麗辛禑一四年　明洪武二二年〕（忠南、公州郡茂城山）

厘五分八寸三尺一竪
厘　五分七寸四横

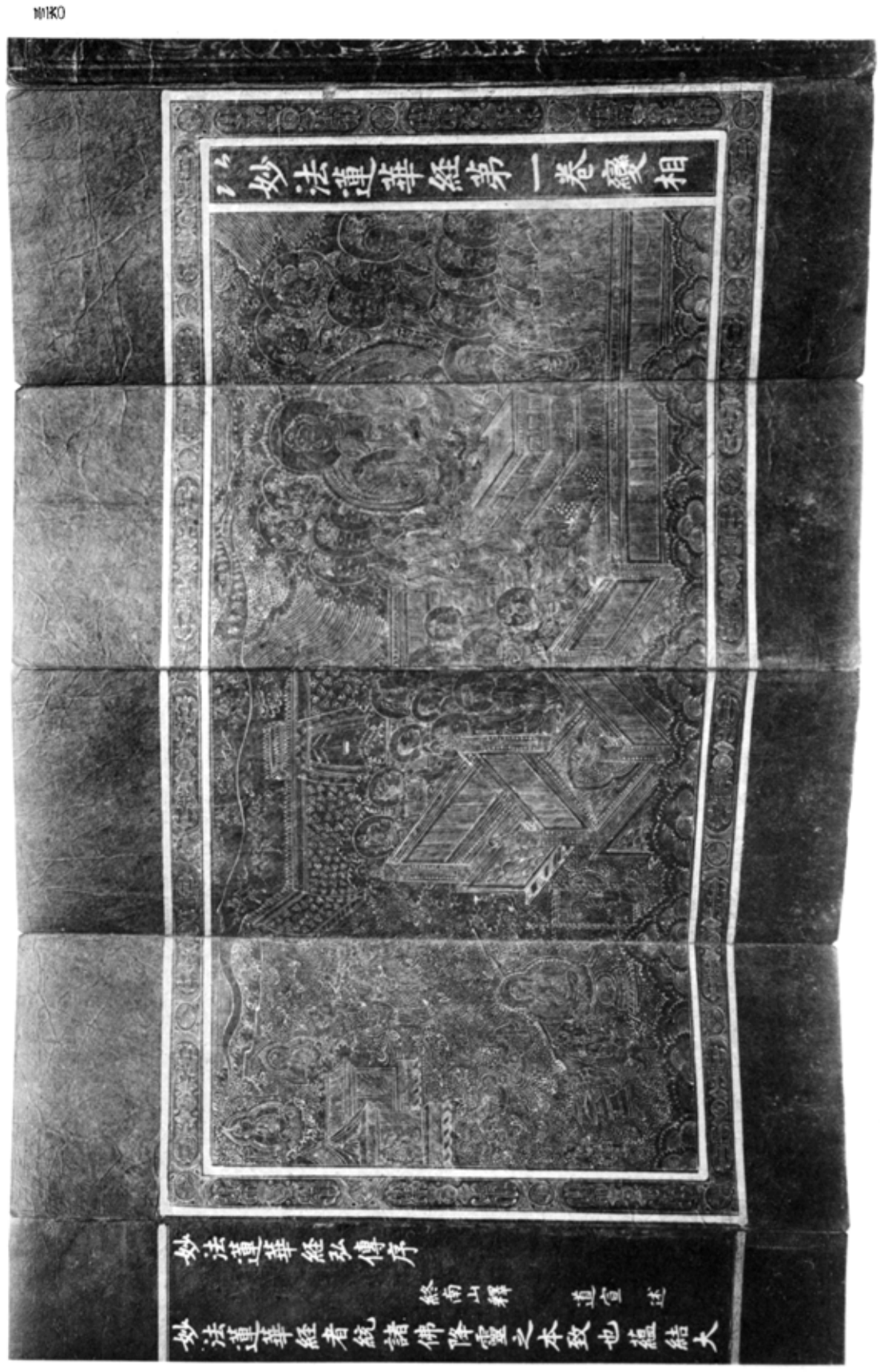

（忠南、公州郡茂城山）

紙縒　三尺一寸　紙數　三五枚
同　横一寸　紙數　三五枚
麻谷寺折本粗紙墨泥妙法蓮華經卷第一　表紙
卷第一　袖書

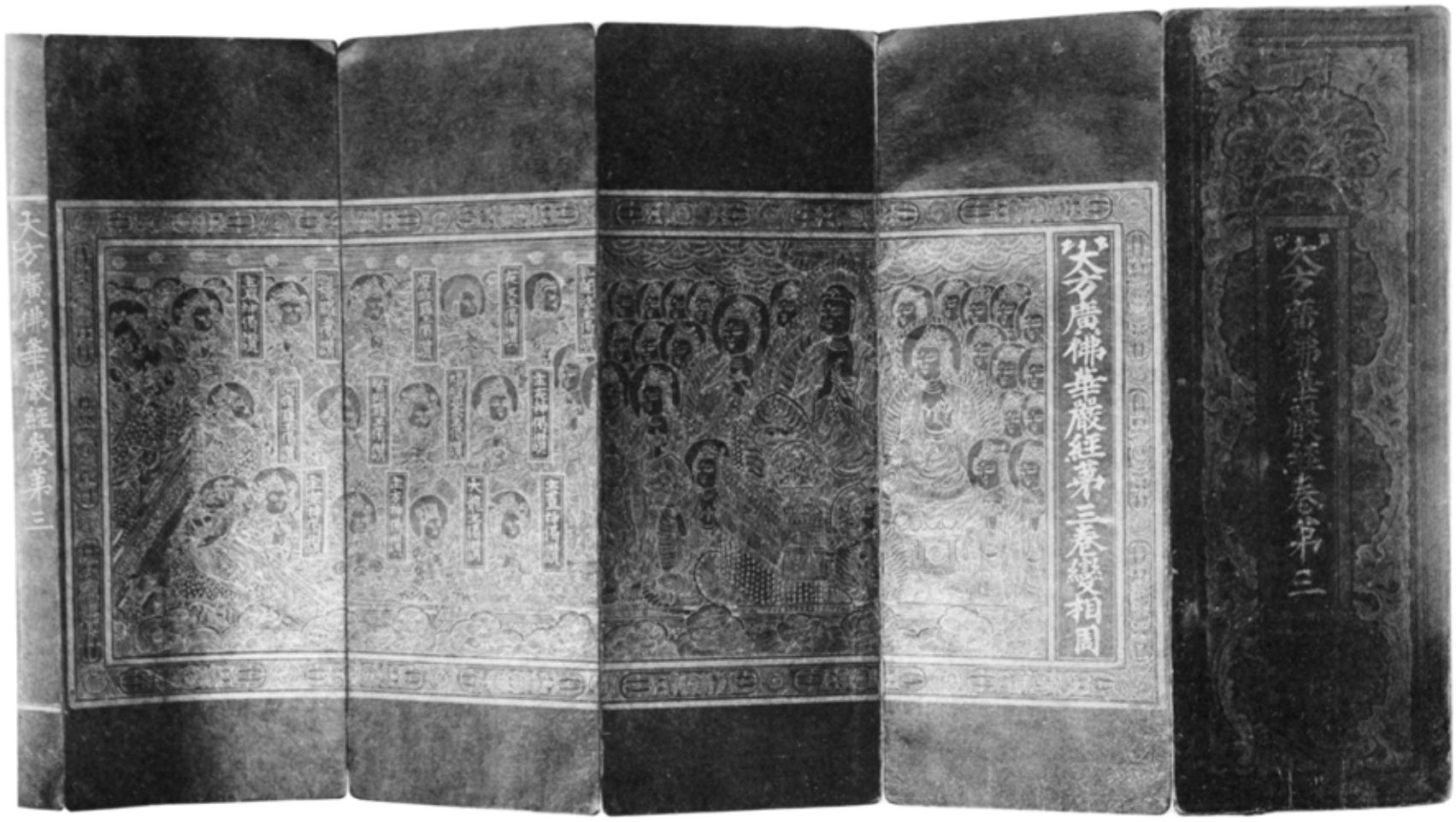

三六一

三六二　月精寺折本紺紙金泥大方廣華嚴經卷第三表紙及袖畫

三六三　同　經卷第三卷首及卷尾

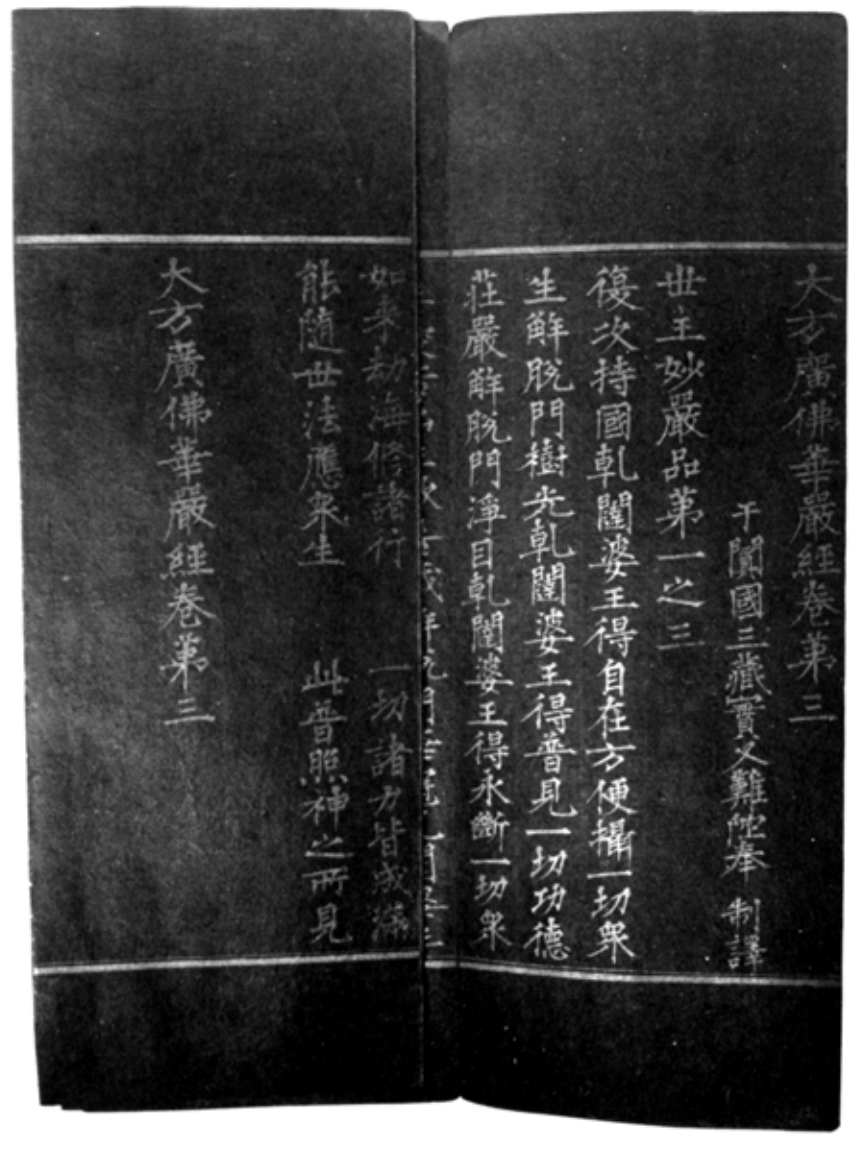

三六二

（江原、平昌郡五臺山）

三六三

太祖顯陵全景（京畿、開城郡中西面）

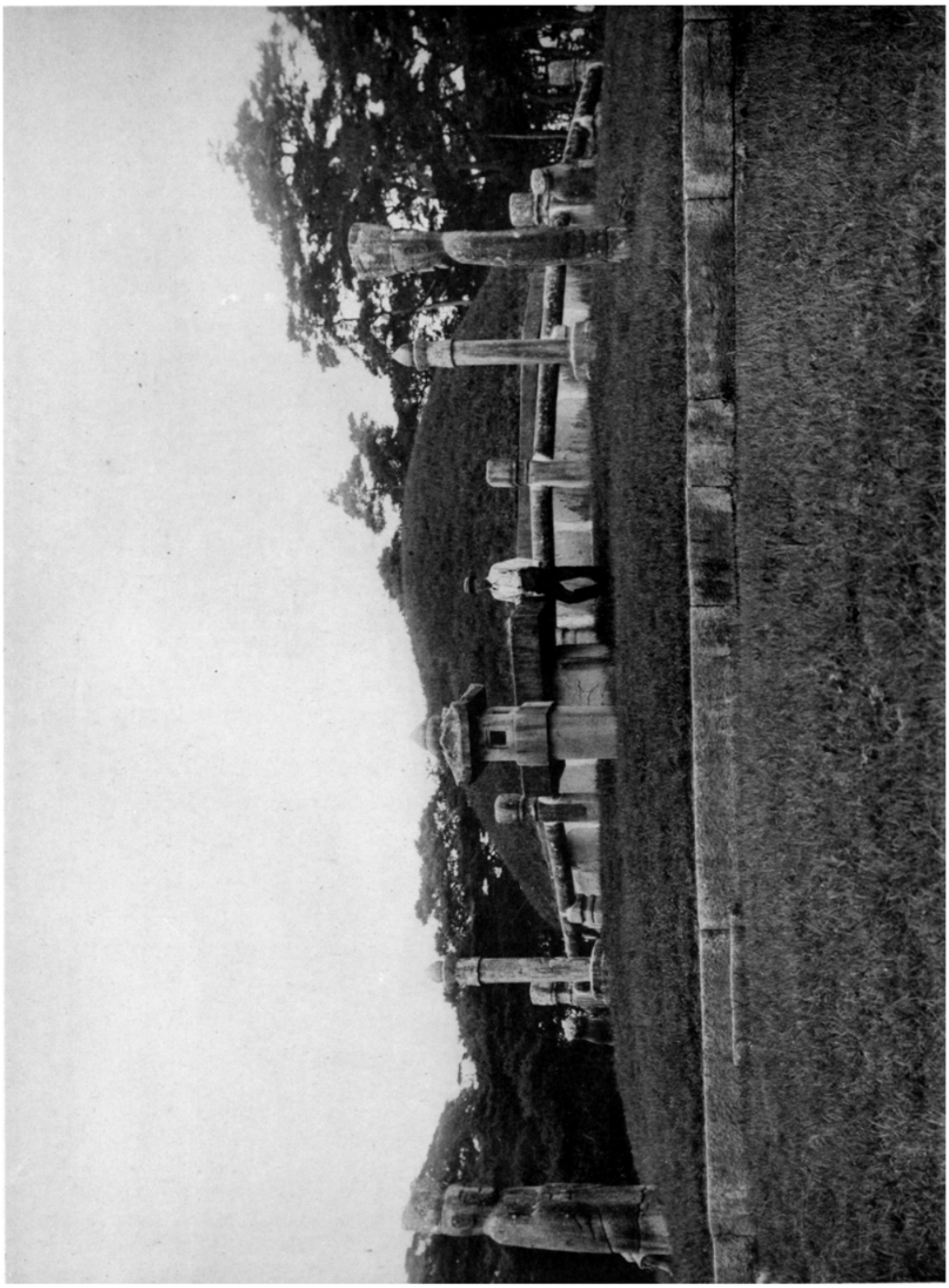

（国土地理院撮影）　大阪国際空港

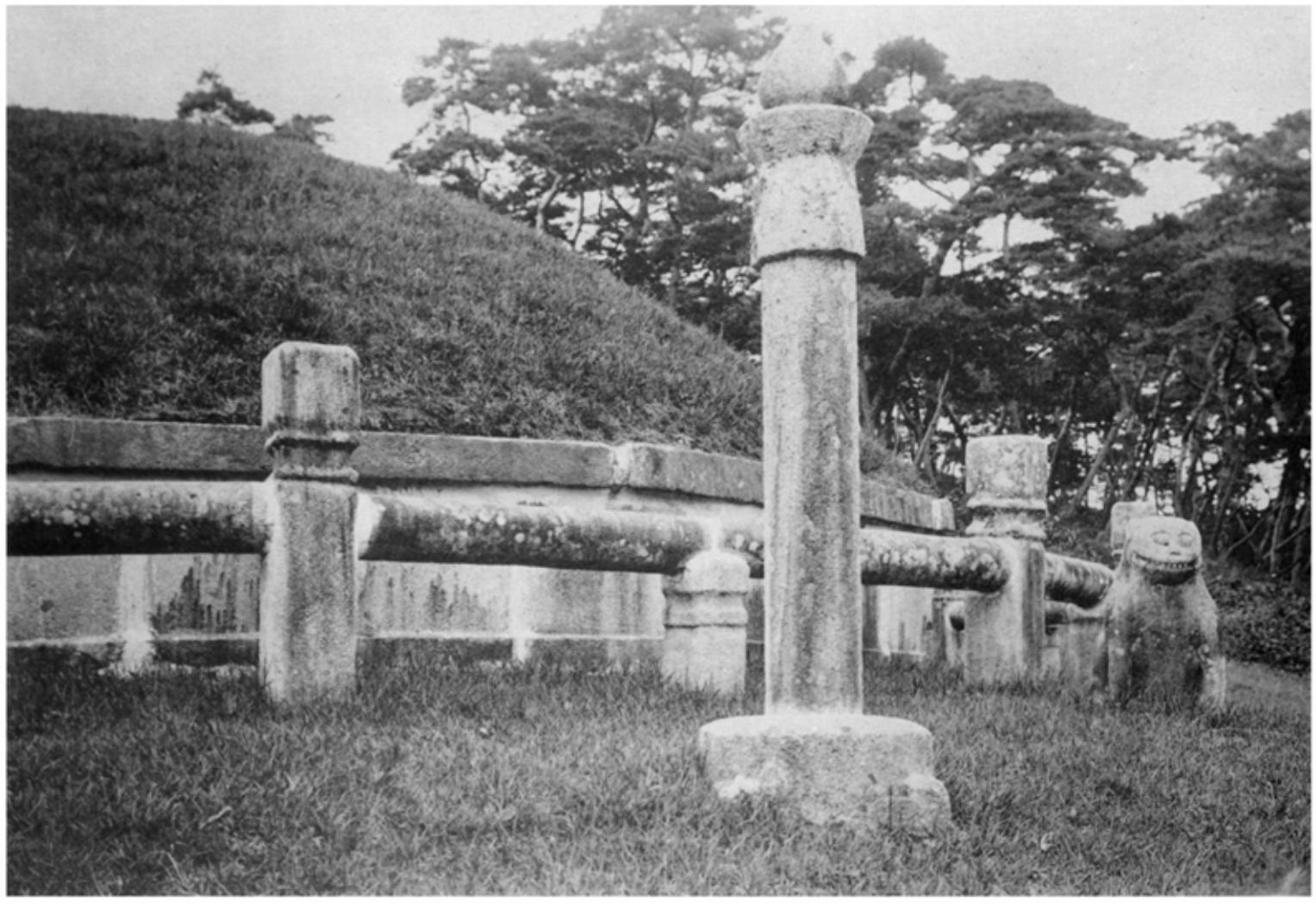

三六五　太祖顯陵石欄干・石獸及石華表

三六六　同　陵石床及石燈（京畿、開城郡中西面）

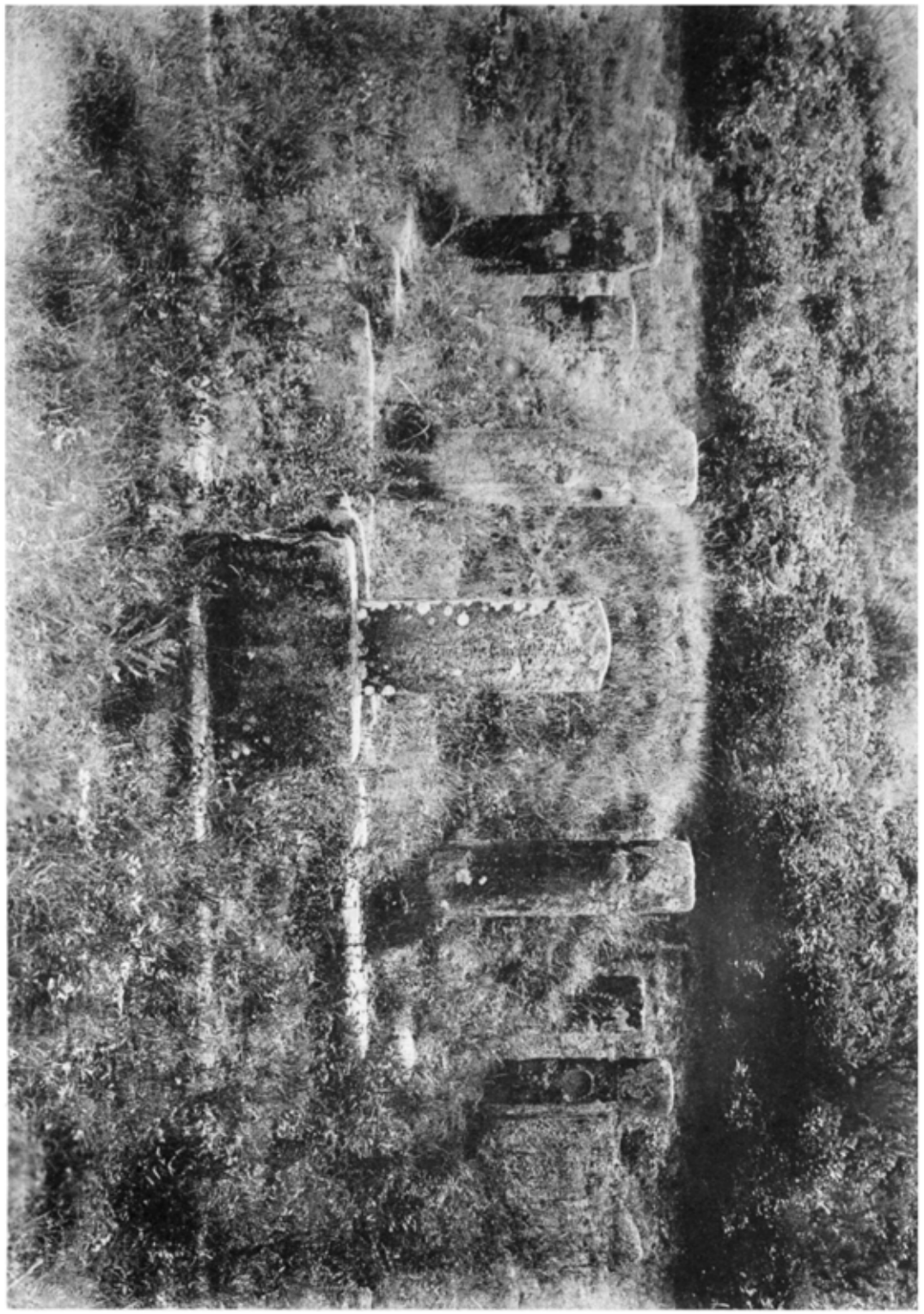

圖版十四

定安陵　東面陵

（高一公尺，闊一公尺四寸，闊於前者）

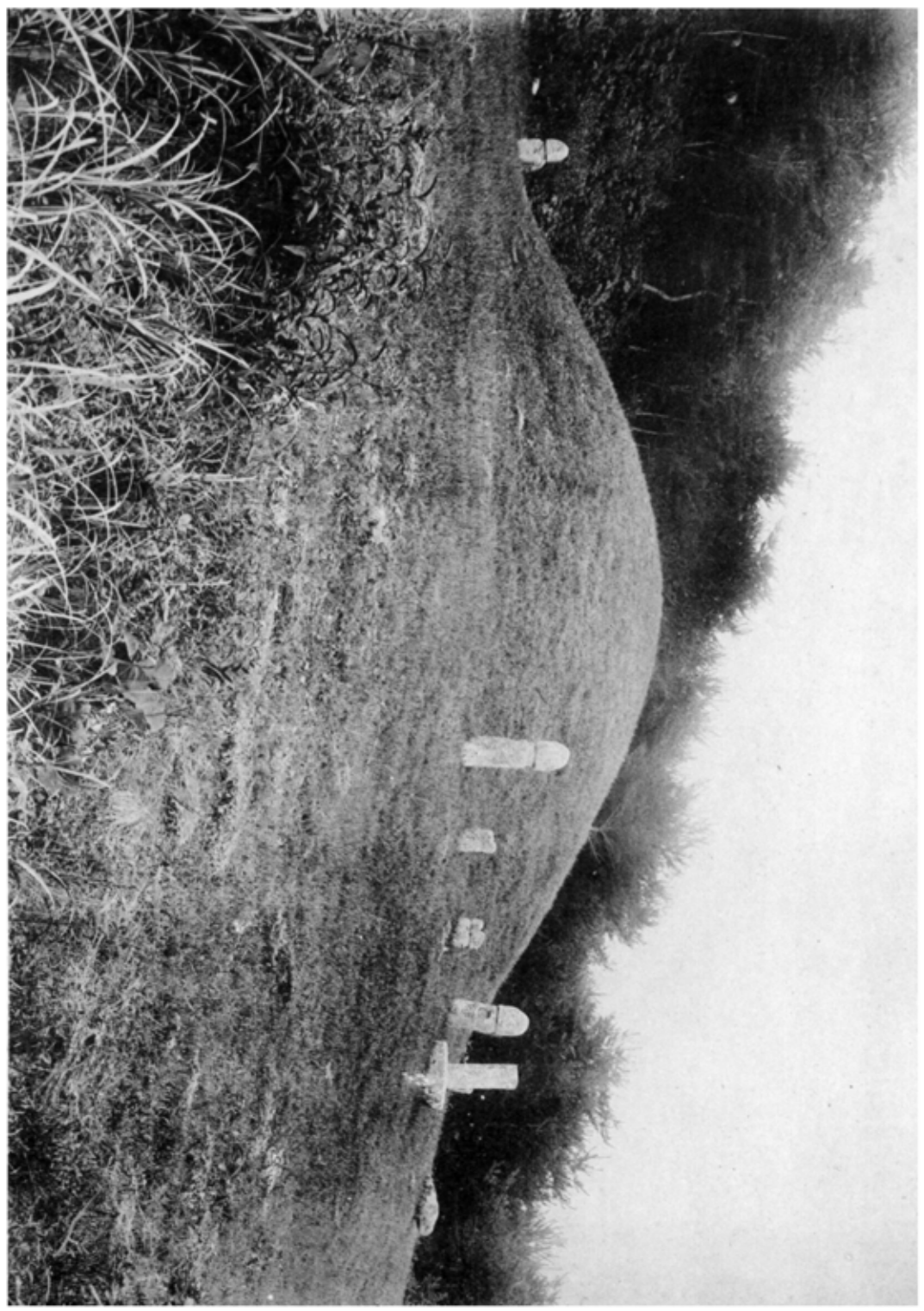

圖版十五

（高一公尺，闊一公尺四寸，闊於前者）

三条天皇　同　北白川陵　（京都、開放部南面）

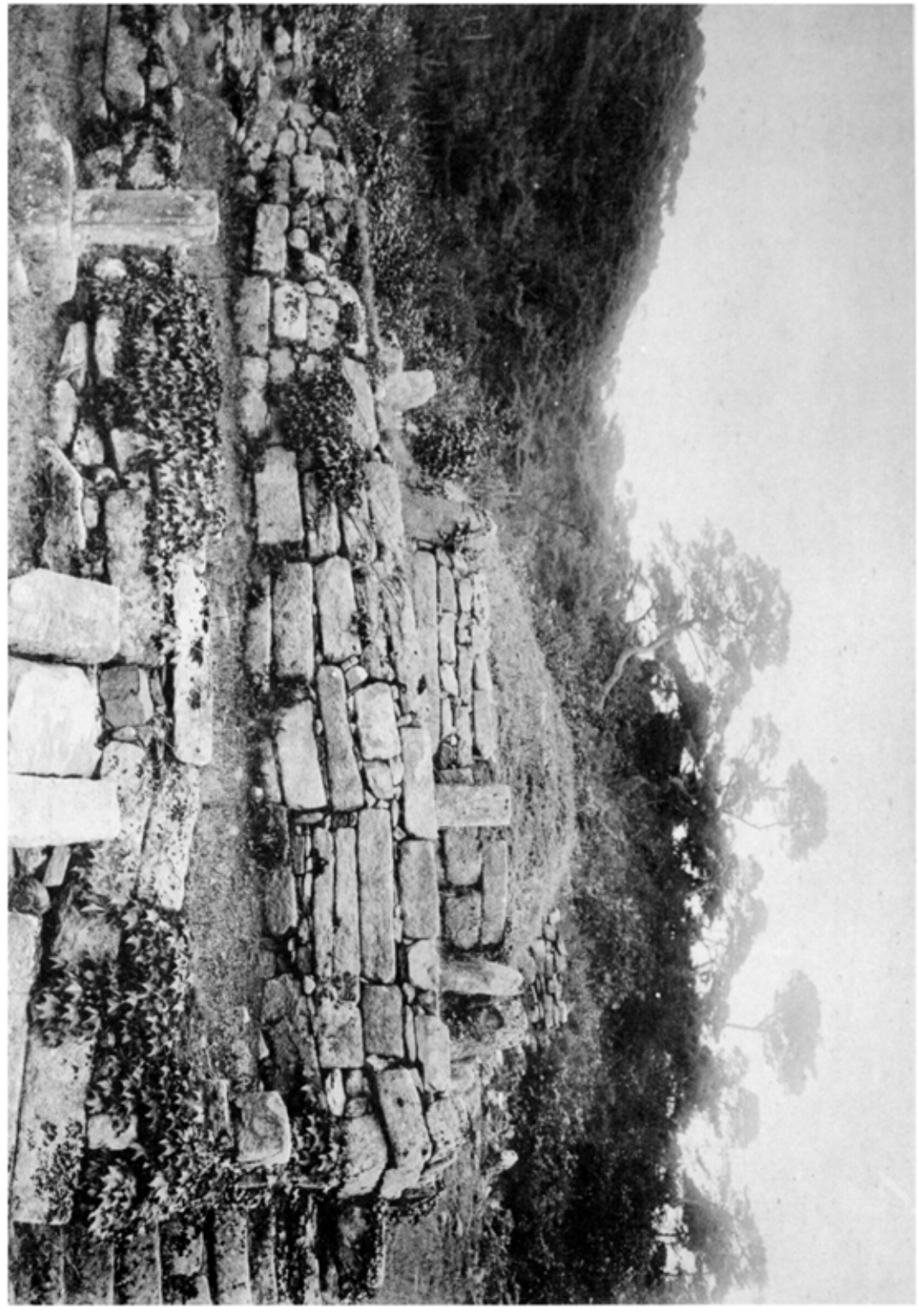

三七一　景宗乾陵

三七二　同　陵護石・石欄及石獣

三七三　同　陵石人

三七一

三七二

三七三

圖版一四

圖版一五

圖版一六

圖版一七

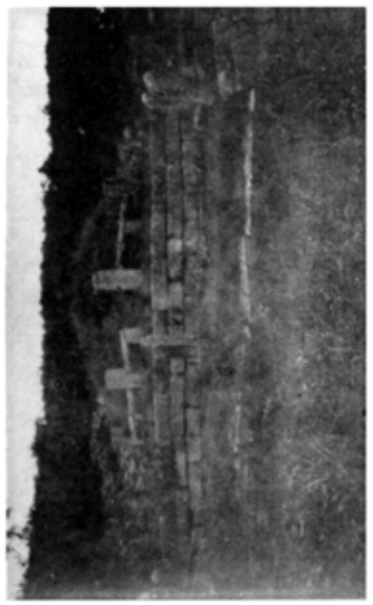

圖版一八　安宗乾陵　同　陵石欄干親柱及石獻

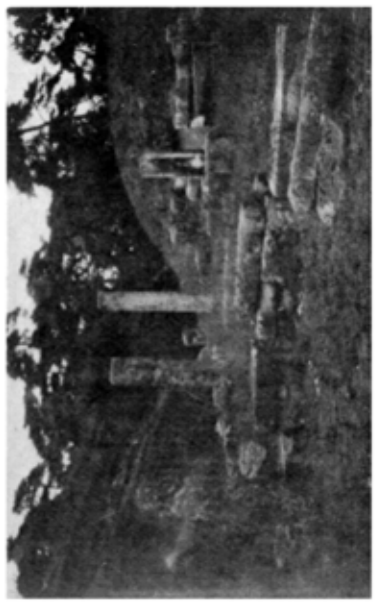

圖版一九　同　獻貞王后元陵　陵石人（京畿、開城都嶺南面）

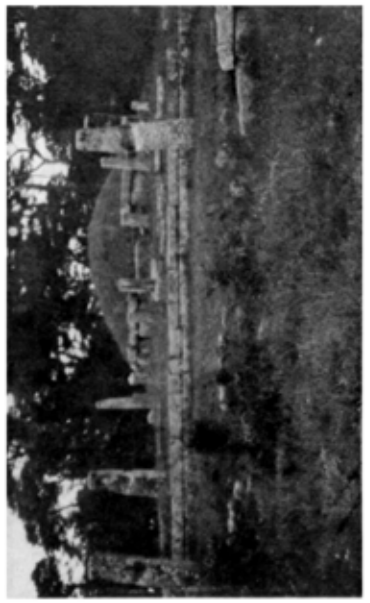

圖版二〇　文宗莫陵（景陵里高麗王第一陵）

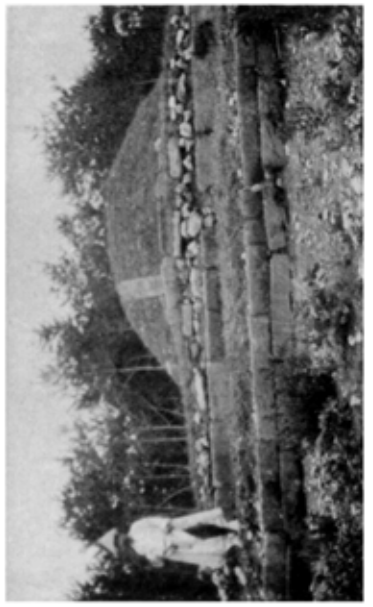

圖版二一　景陵里高麗王第二陵（京畿、長湍都津西面）

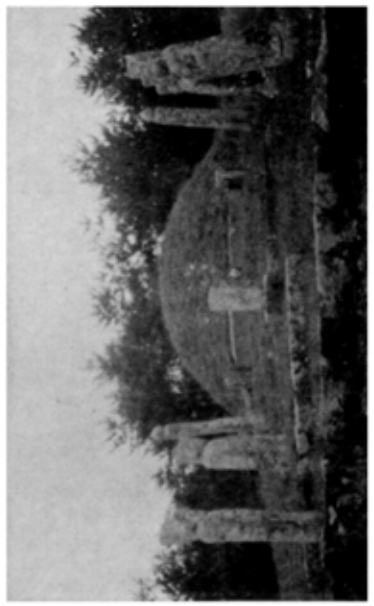

圖版二二　景陵里高麗王第三陵（京畿、開城都青郊面）

圖版二三　睿宗裕陵（京畿、開城都青郊面）

圖版二四　忠定王聰陵

三六二

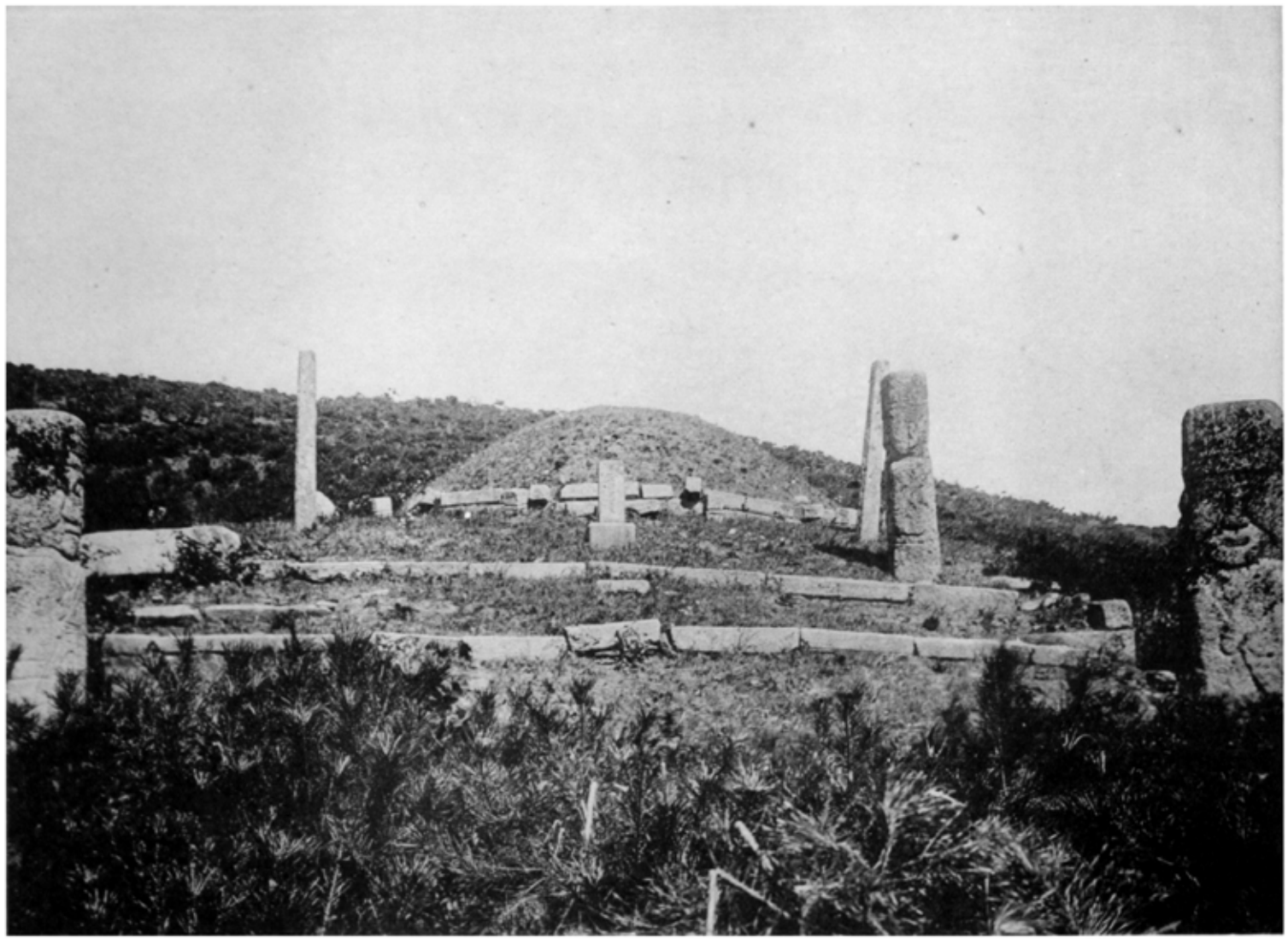

三六三　顯宗宣陵（陵峴洞高麗王第一陵）

三六四　同　陵石人（京畿、開城郡中西面）

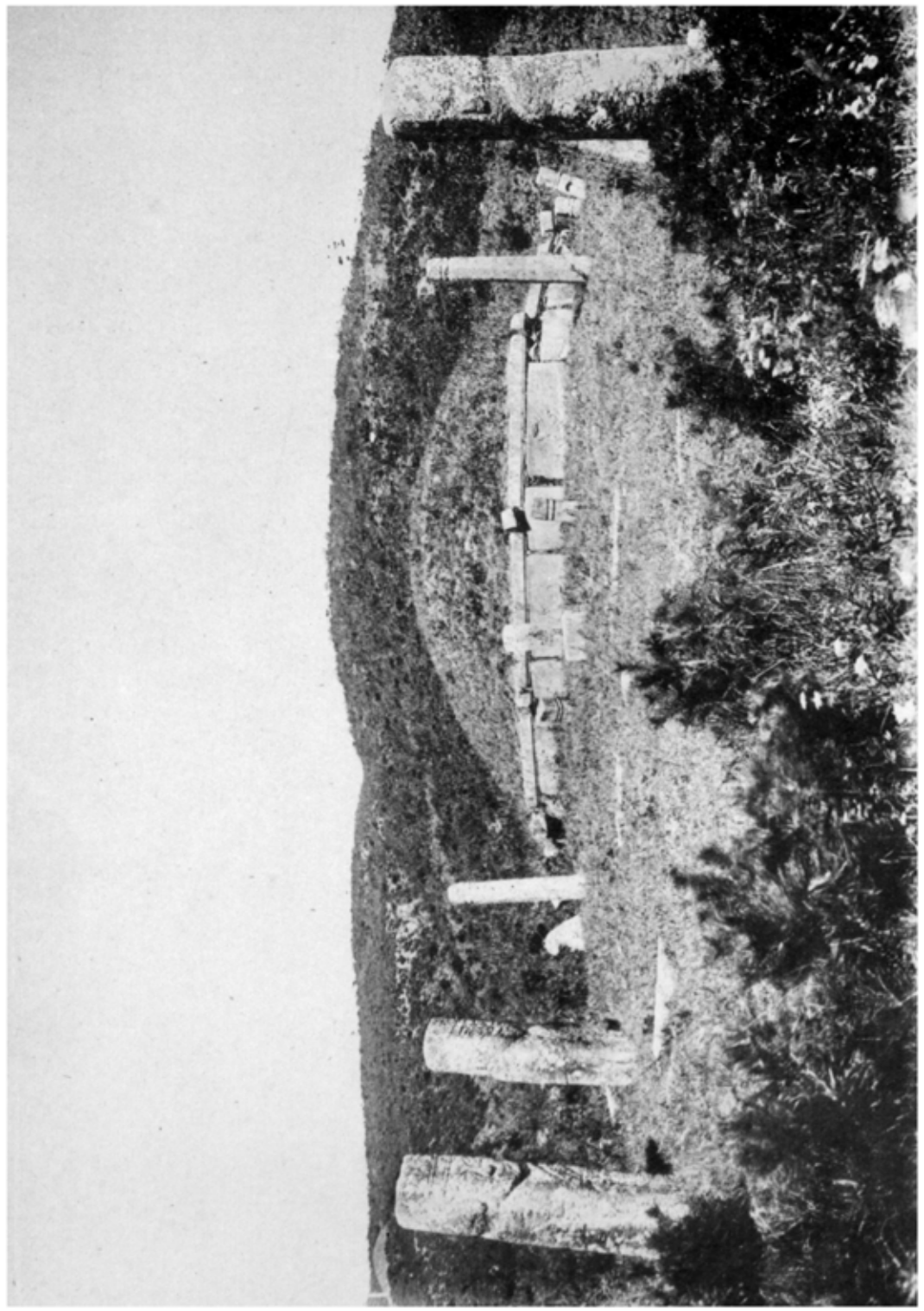

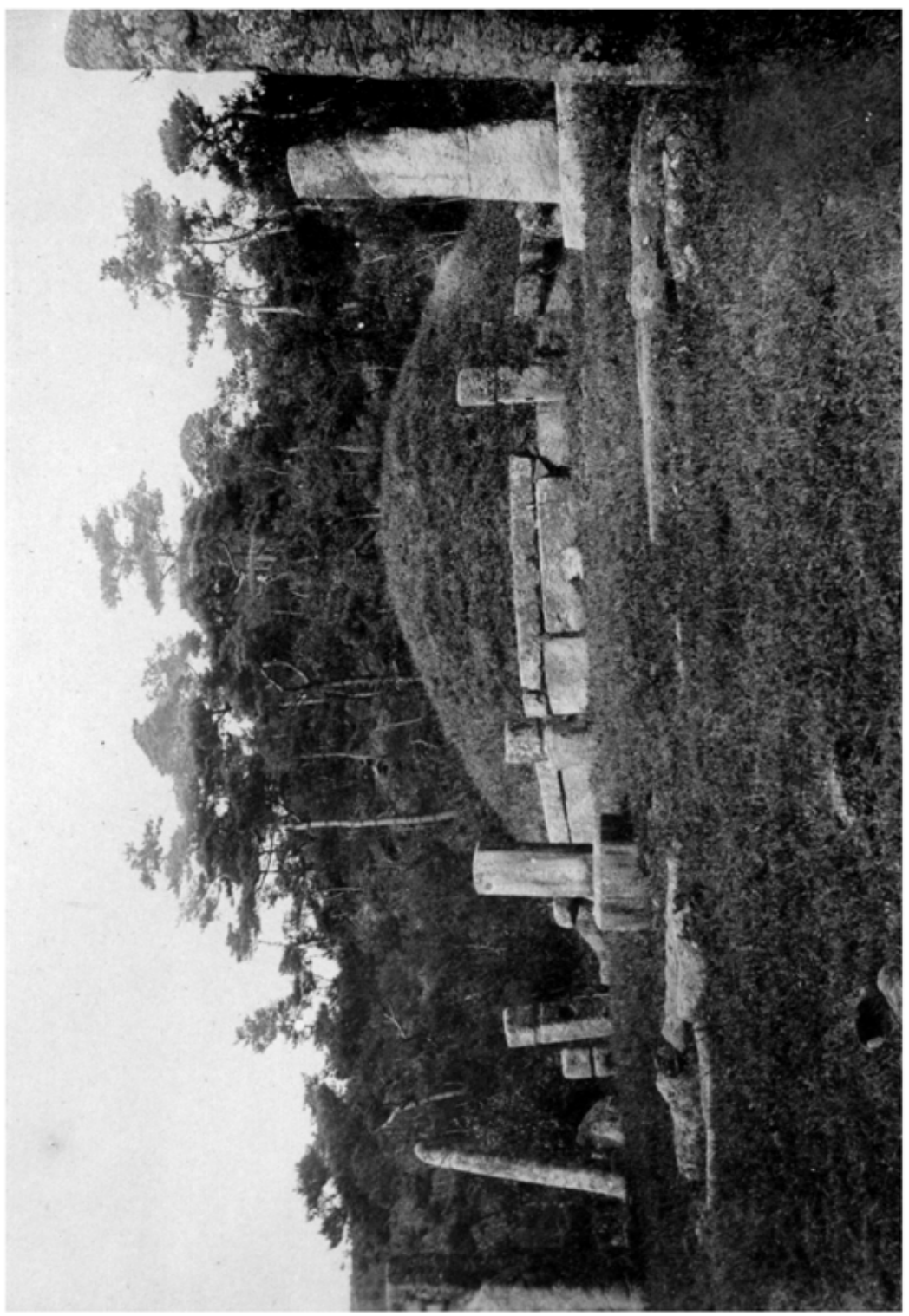

三六　陵墓洞高麗王第二陵（京畿・開城都中西面）
三七　獅子塚陵（京畿・開城都中西面）

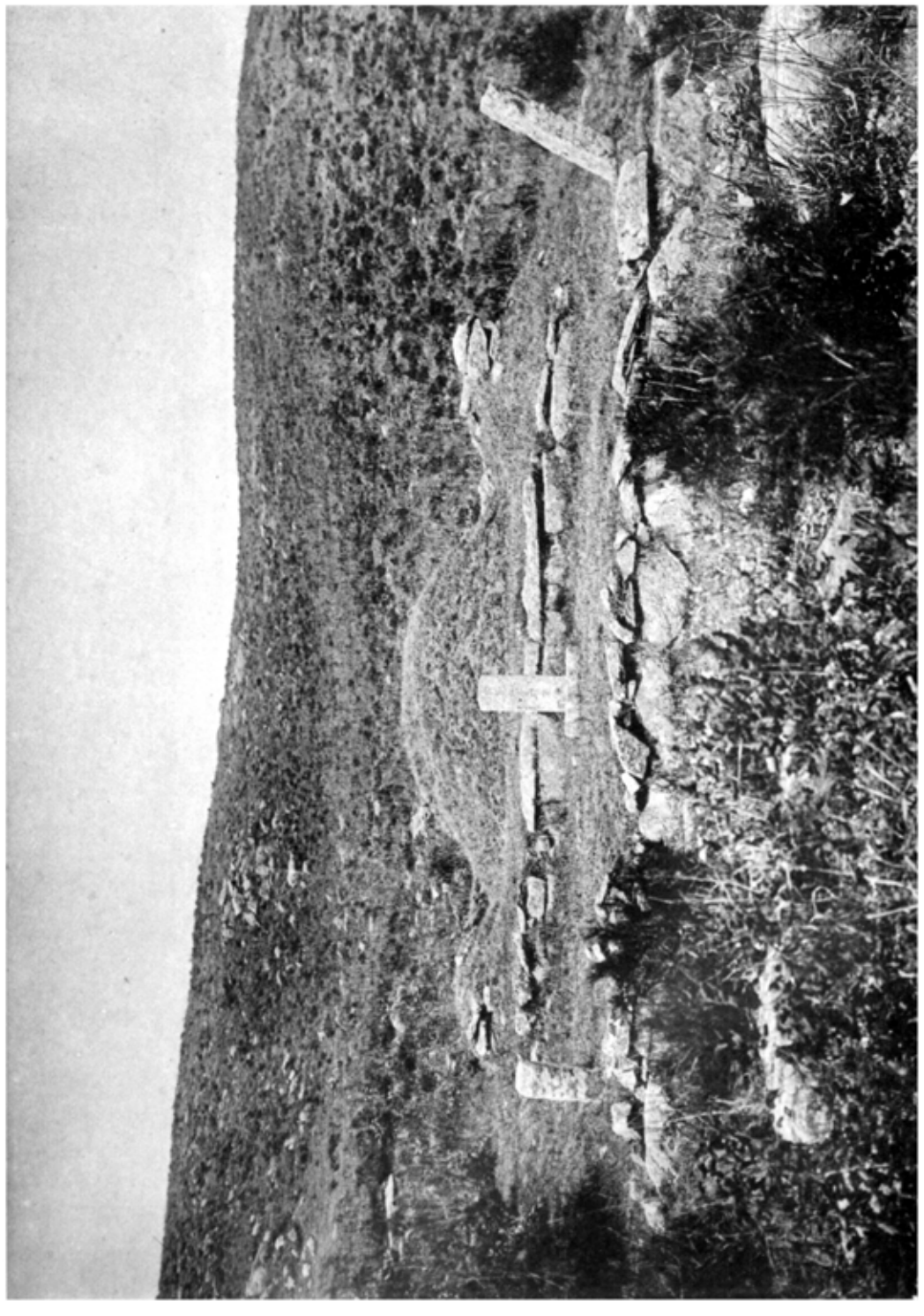

第三六圖　順宗豐陵石人（京畿、江華都良道面）

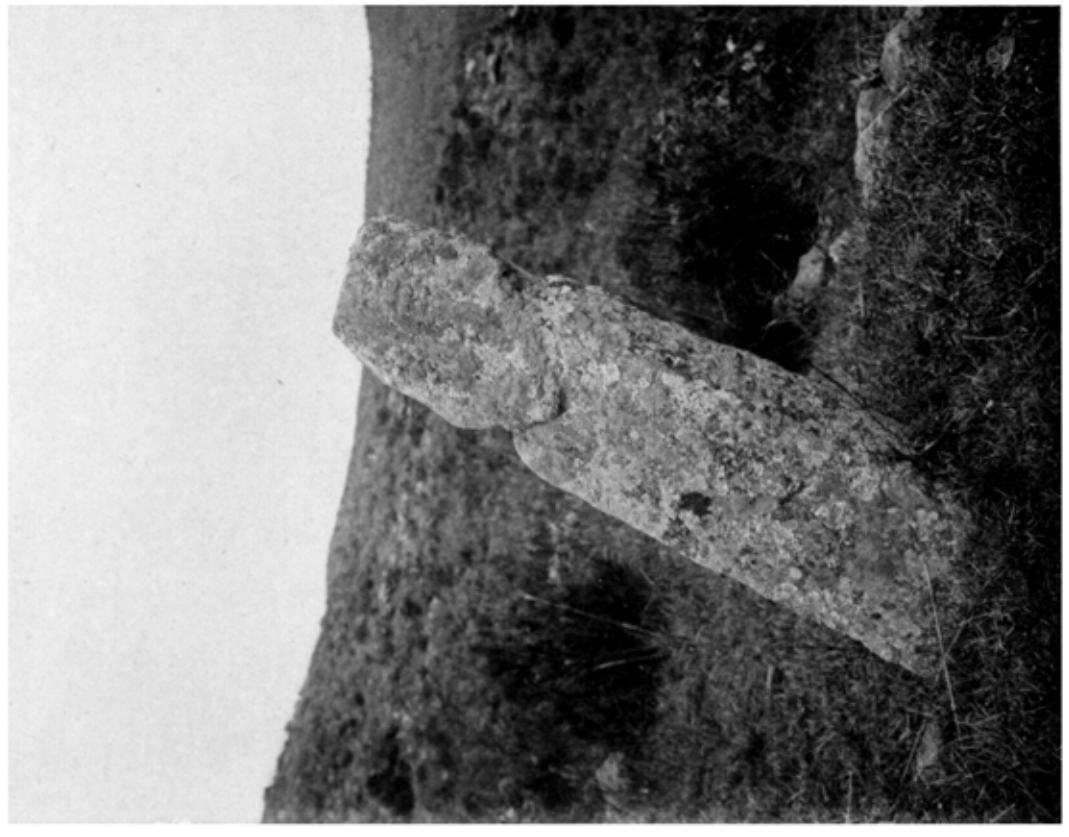

三八九　元德王后坤陵（京畿、江華郡良道面）
三九〇　高宗洪陵（京畿、江華郡府內面）
三九一　同　陵石人

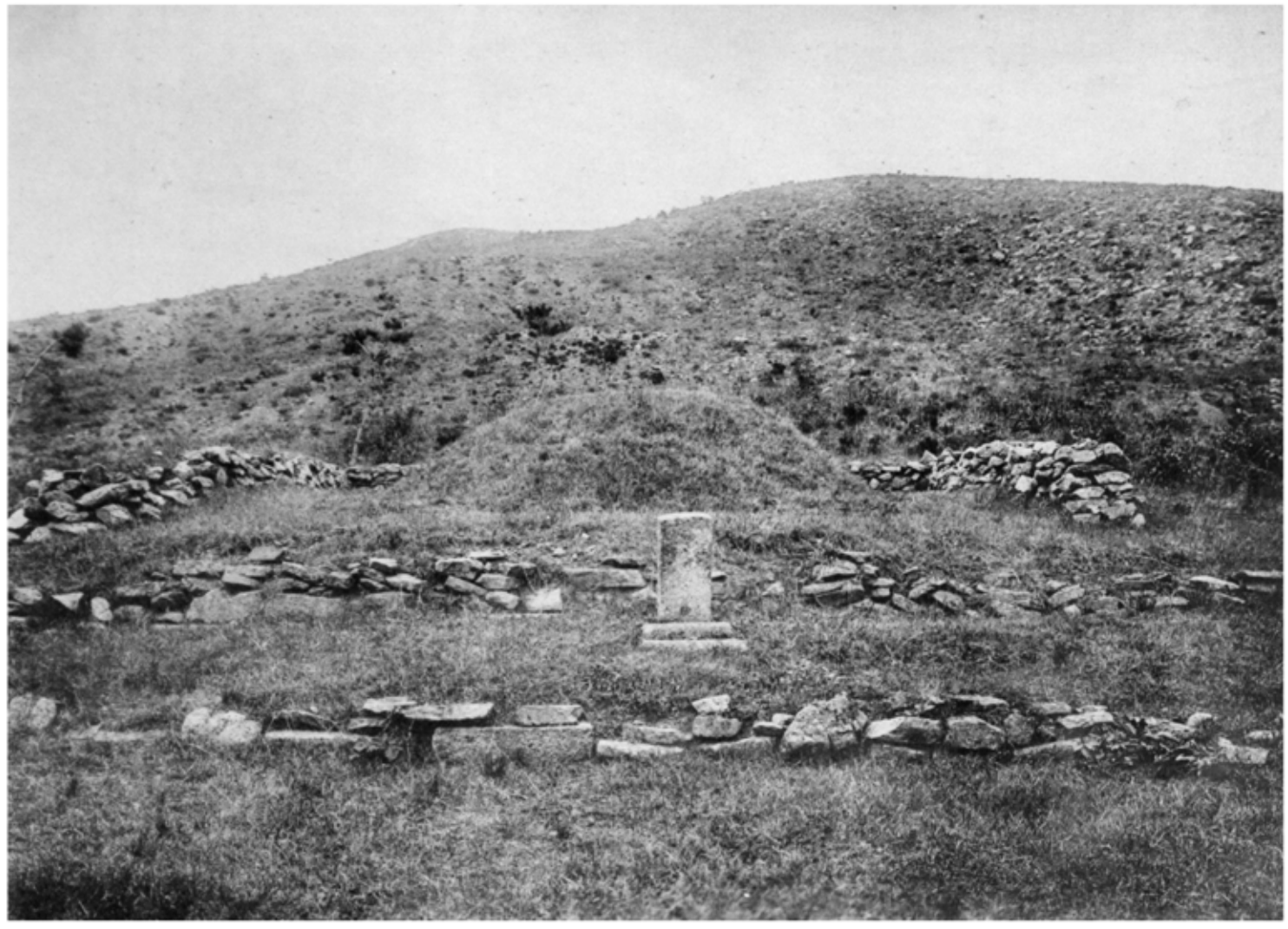

三九〇

三九一

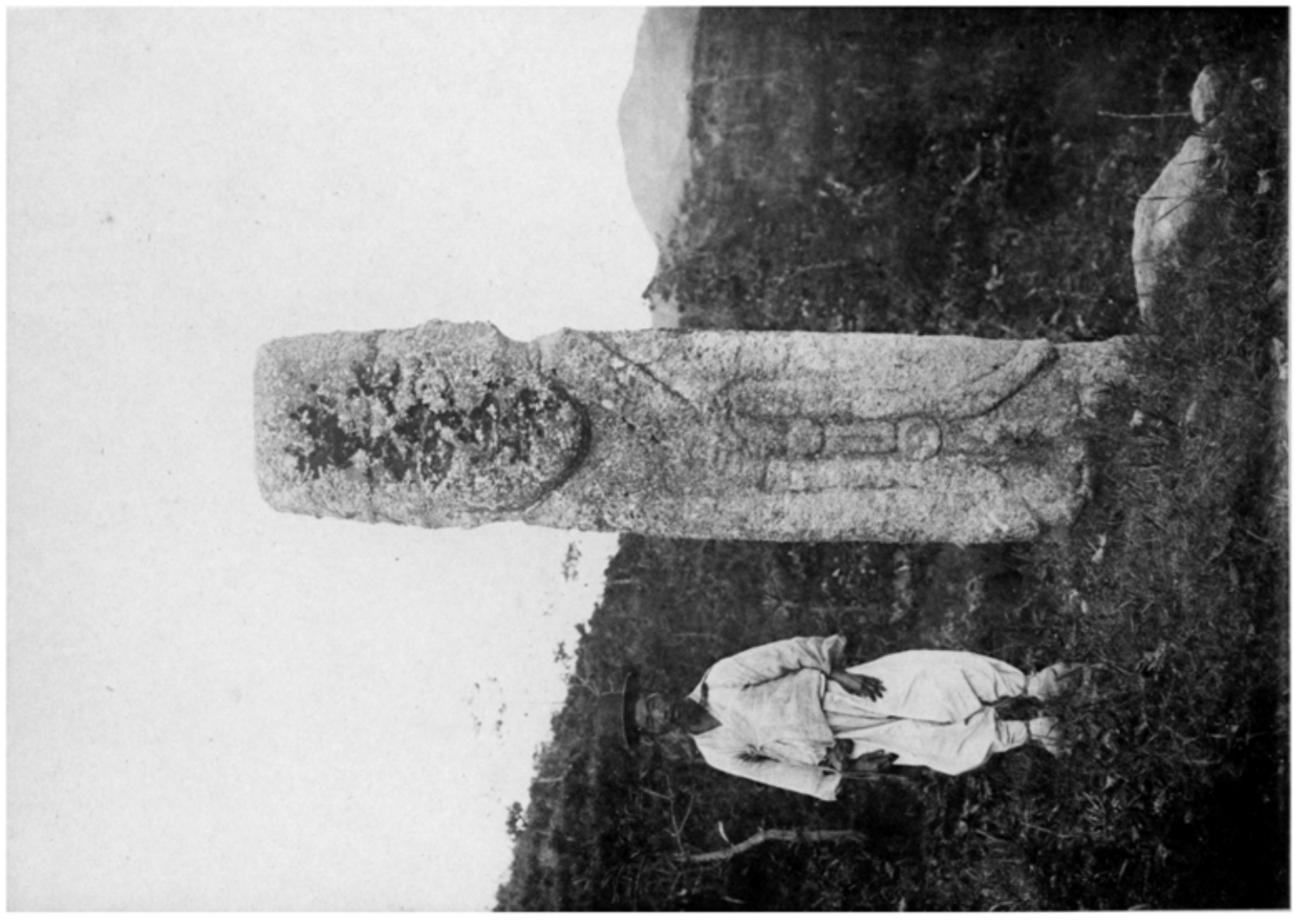

圖版三　　唐國公主高陵正面
圖版四　　同　　陵左側面（京畿、開城郡中西面）
圖版五　　同　　陵石人

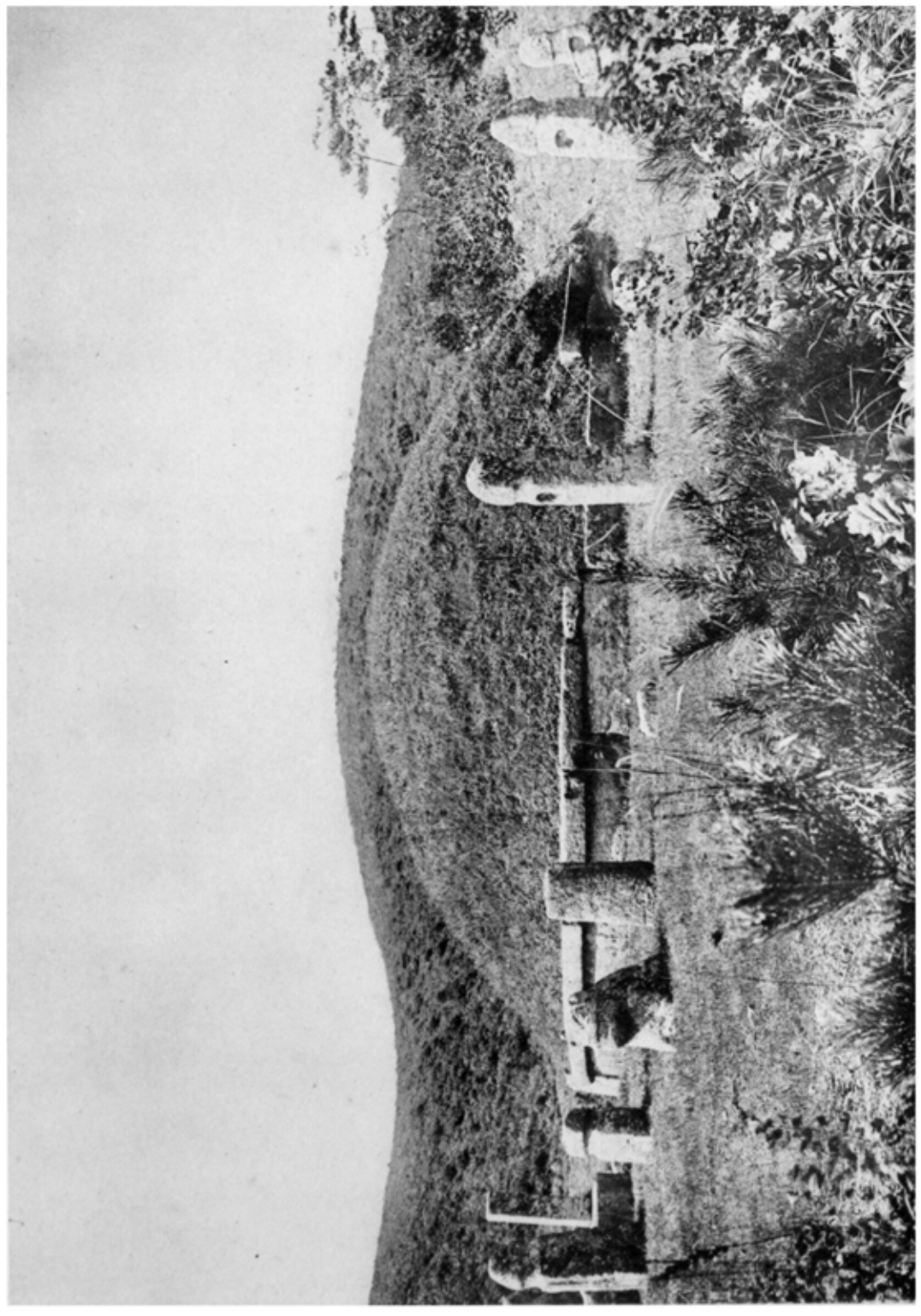

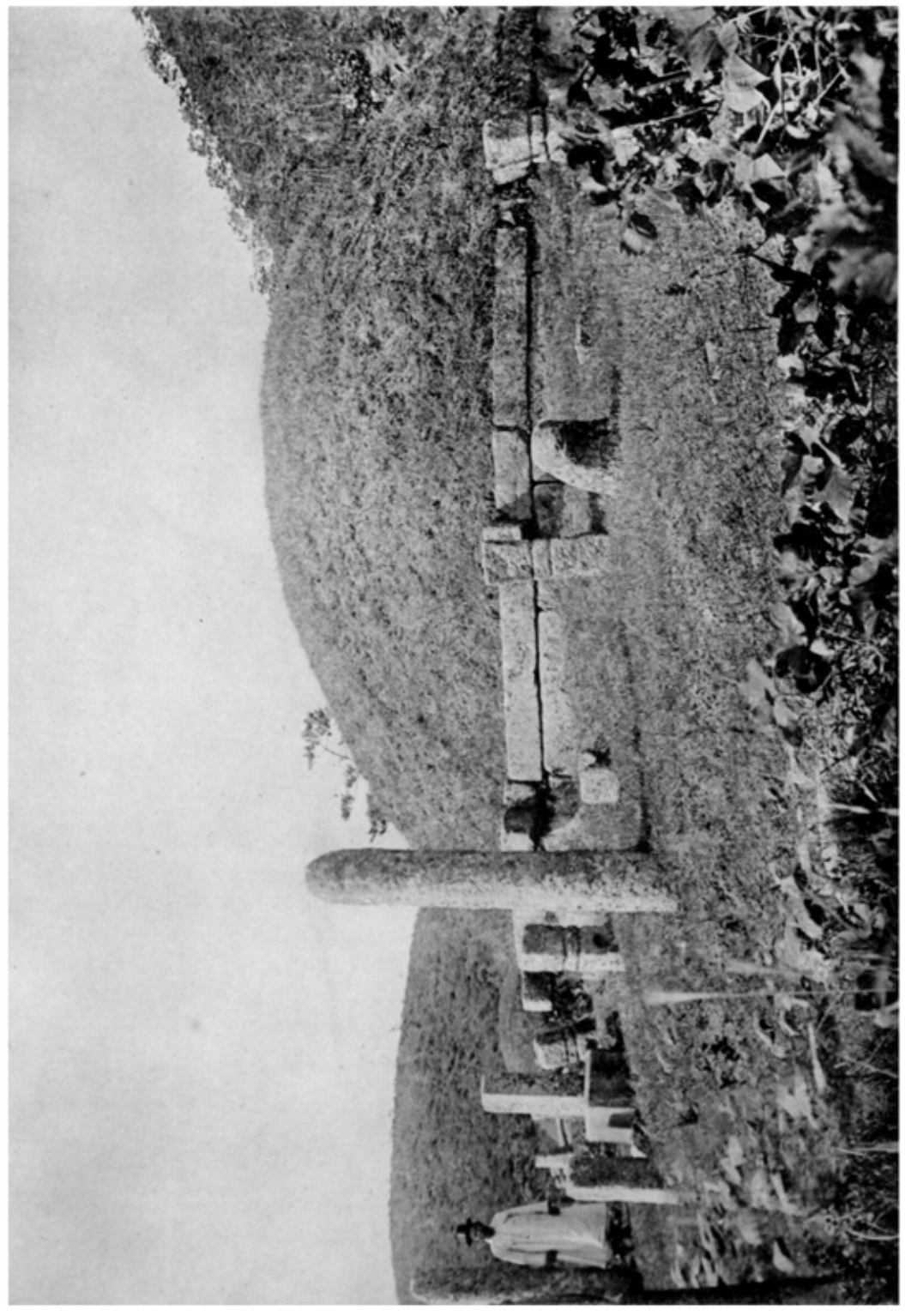

宣宗　忠穆王明陵（明陵洞高麗王第一陵）
宣宗　明陵洞高麗王第一陵

（京畿、開城郡中西面）

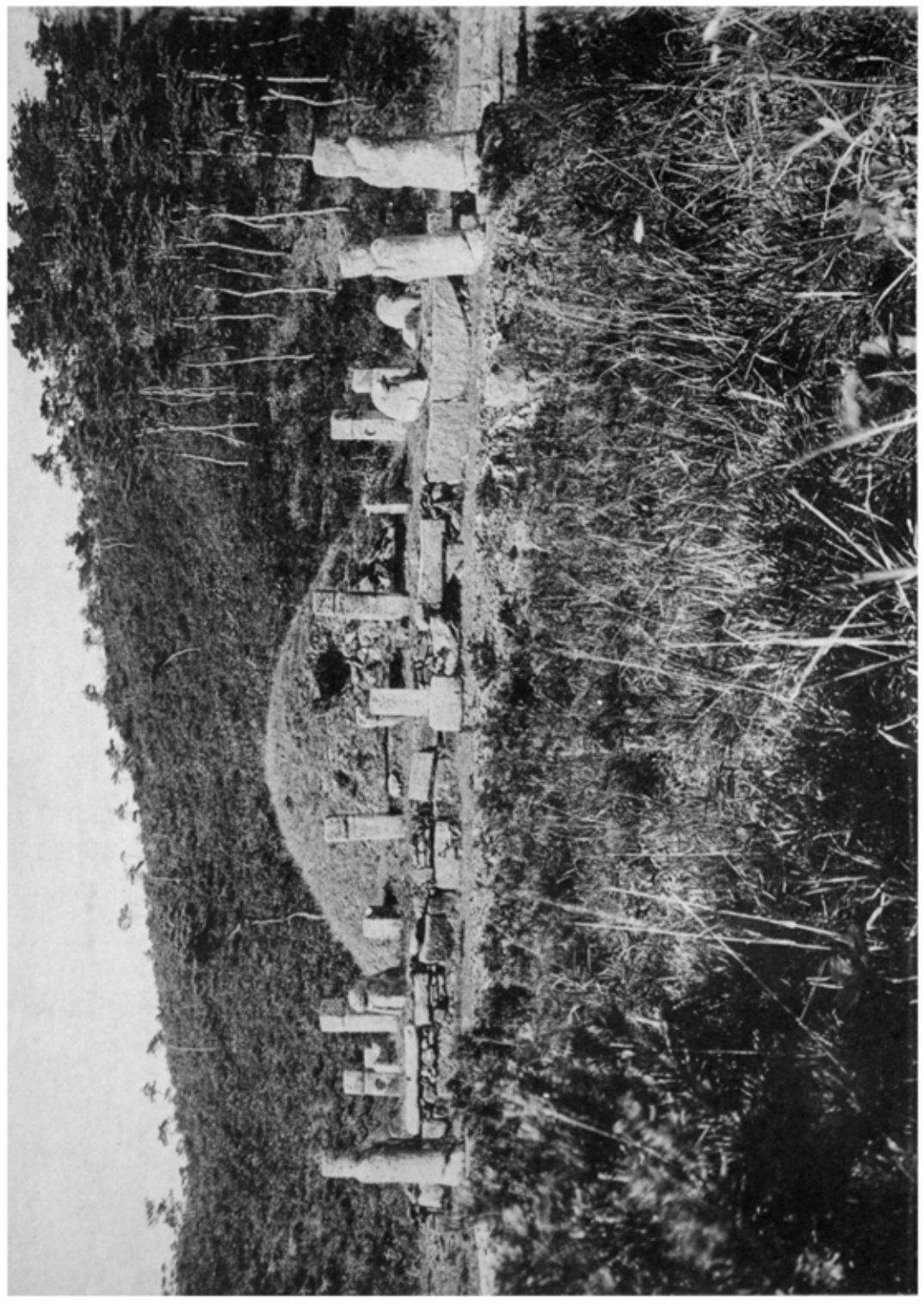

三七　七観洞高麗王第一陵石人（京畿、開城郡中西面）

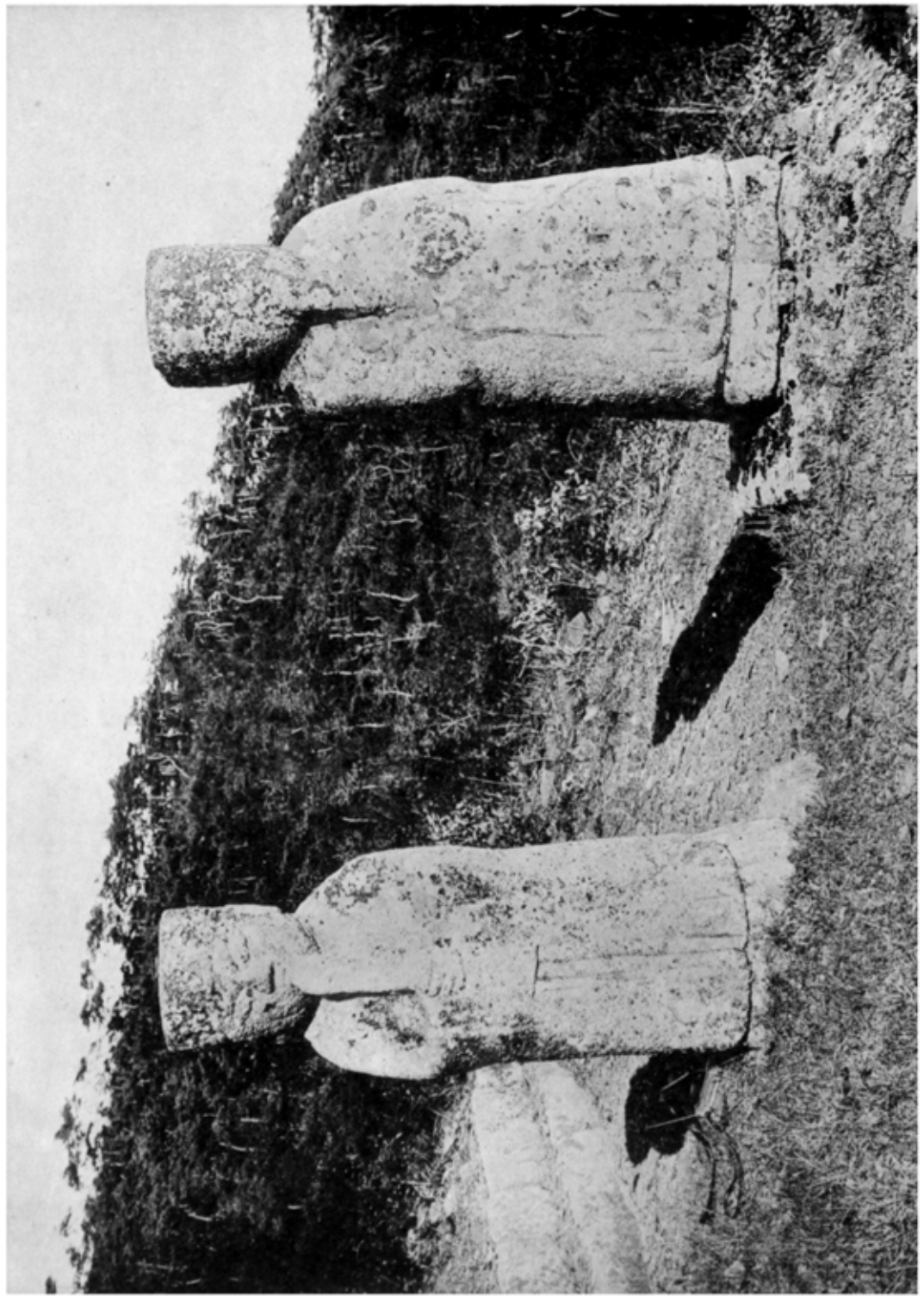

三七　同

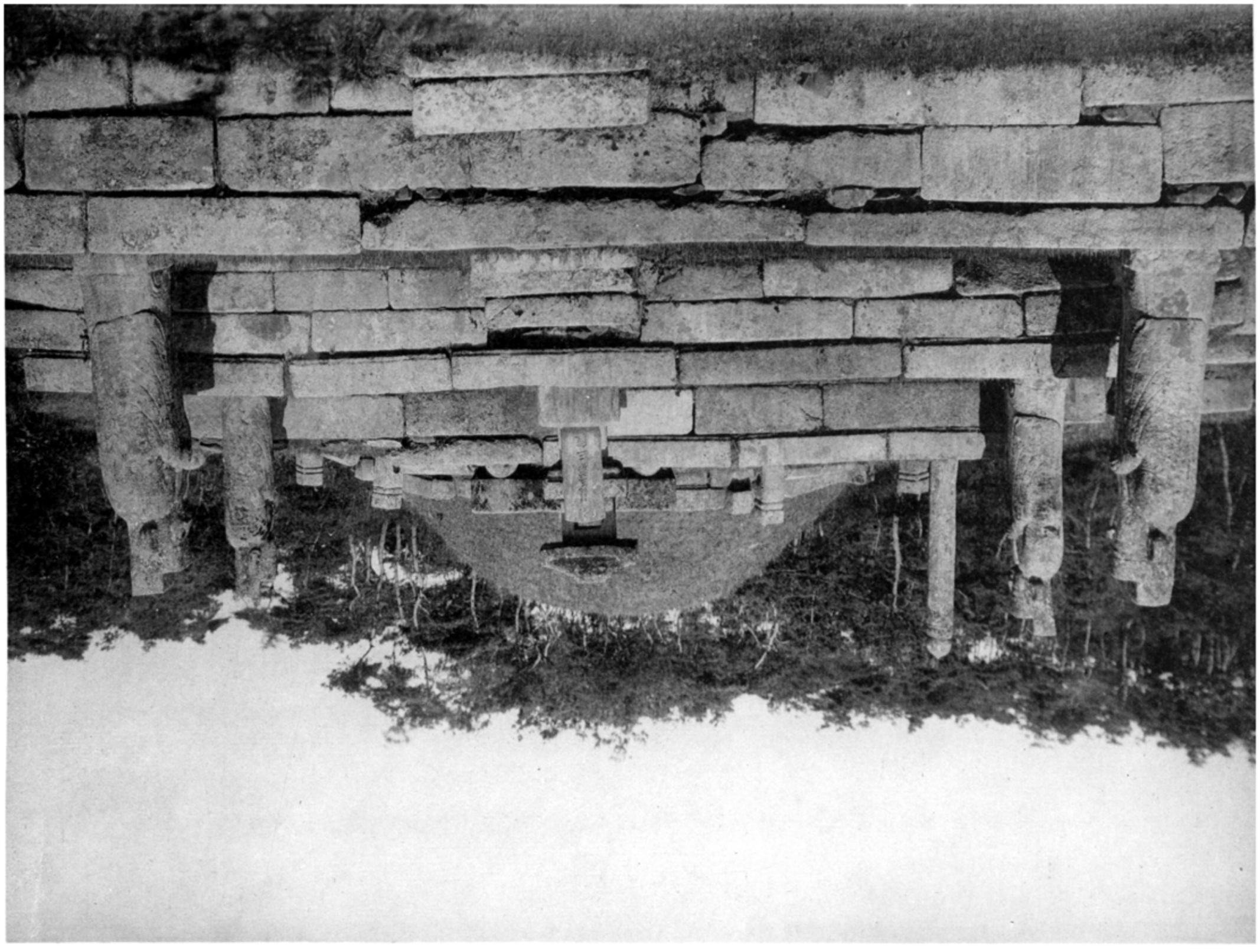

三九　七陵洞高麗王朝三陵正面　（京畿、開城郡中西面）

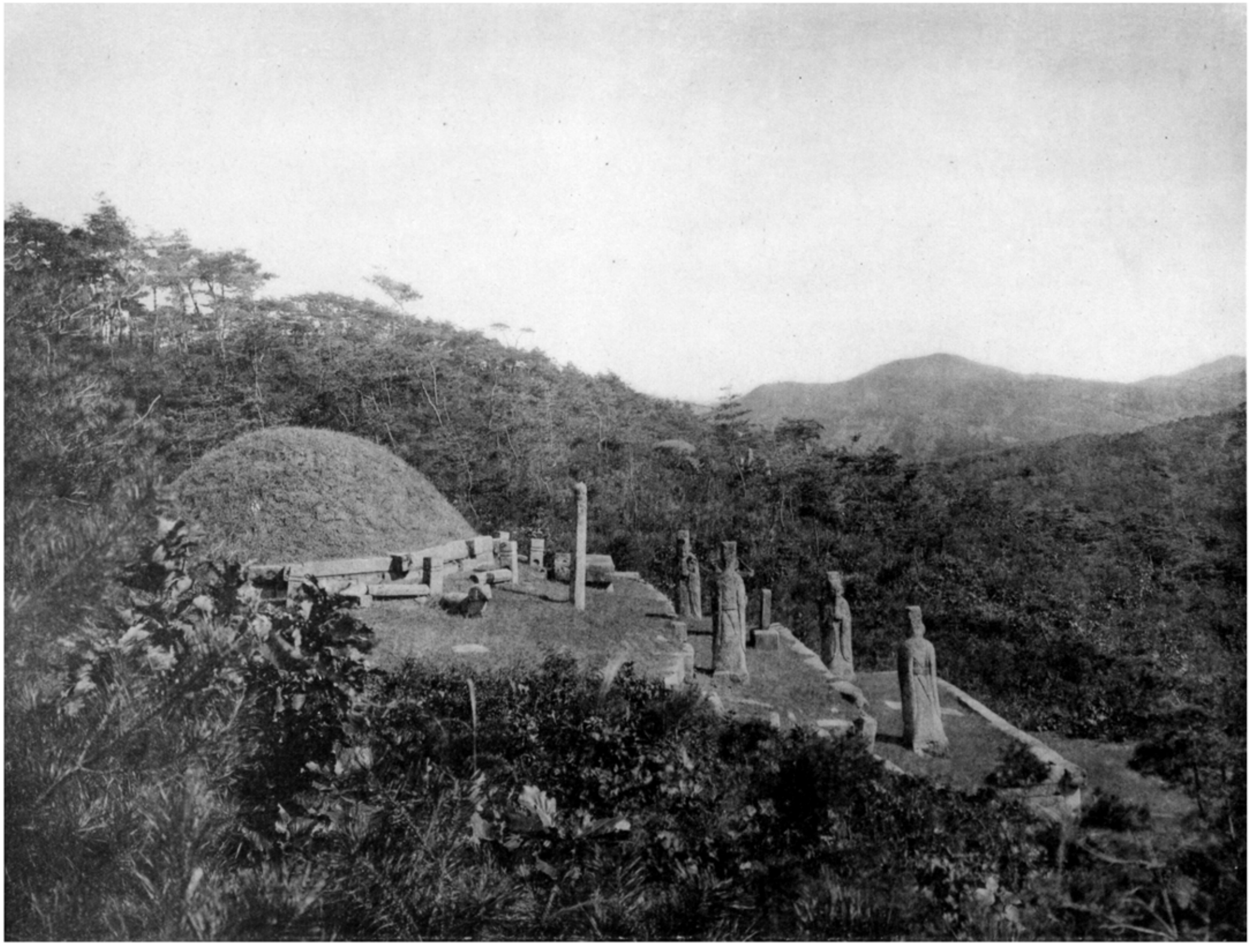

七陵洞高麗王第三陵右側面（京畿、開城郡中西面）

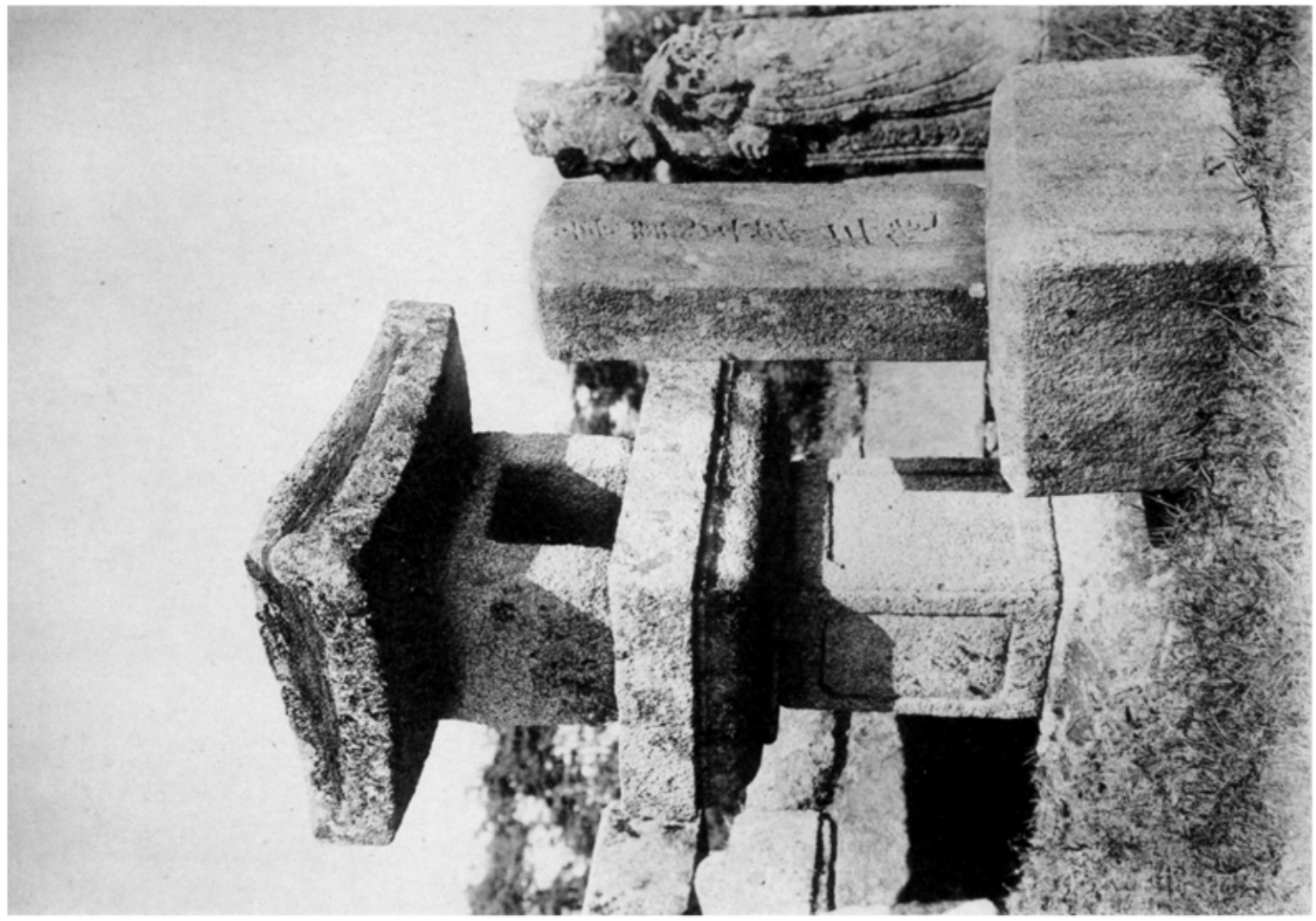

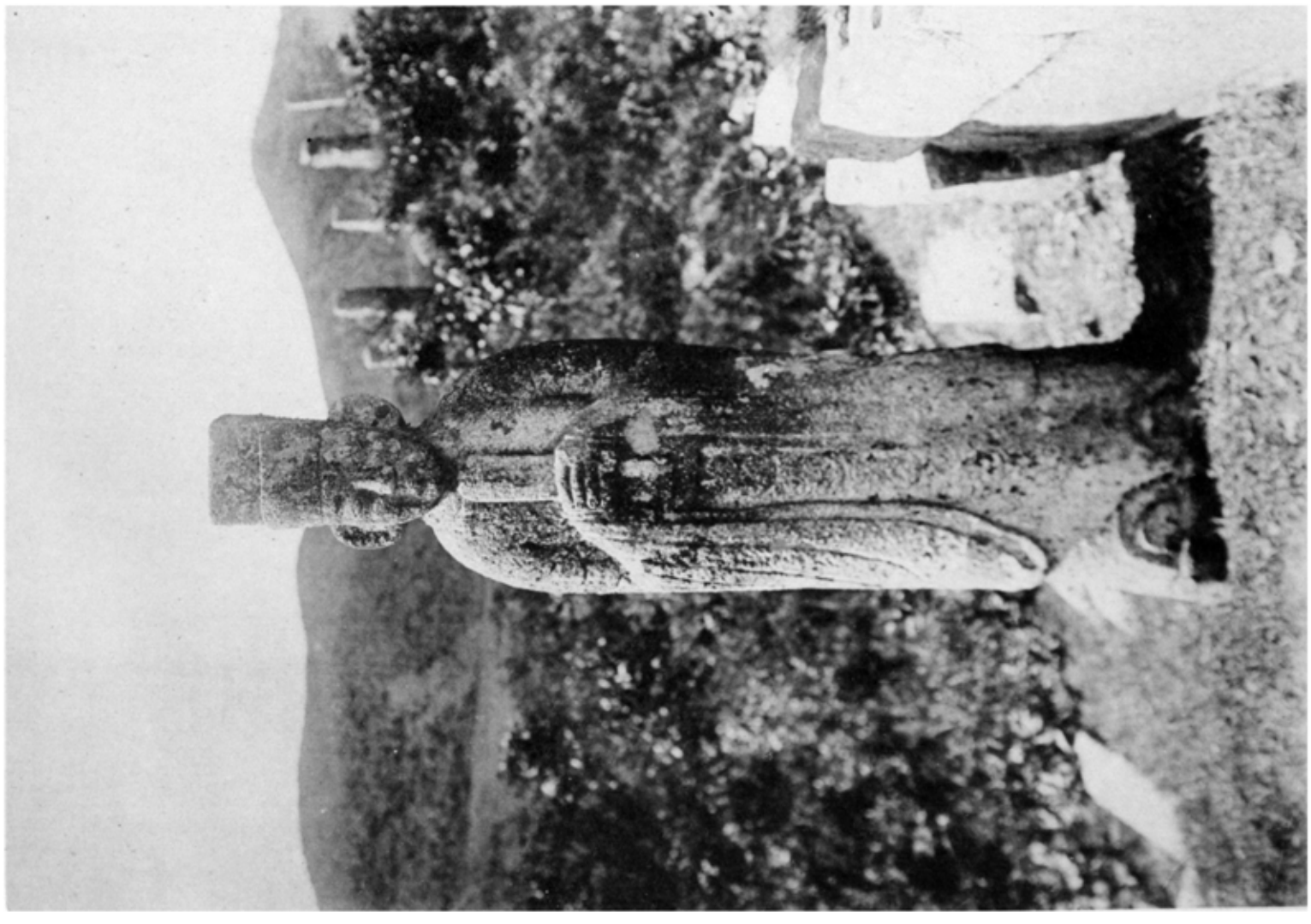

第101図　七陵洞高麗王第1陵石燈　（京畿，開城郡中西面）
第102図　同　陵石人

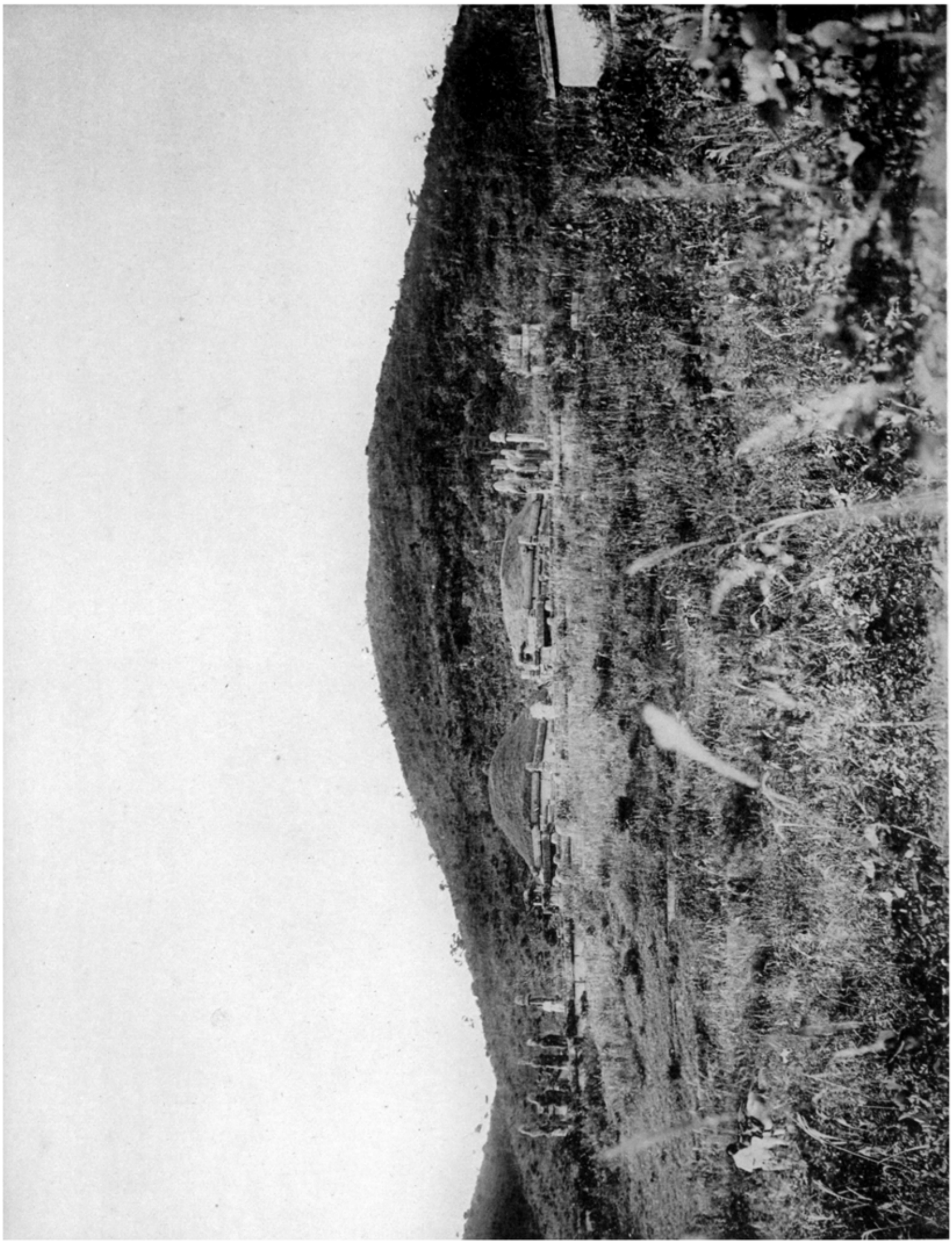

恭愍王玄陵魯國大長公主正陵全景　（京畿、開城都中西面）

三三〇四　恭愍王玄陵墳
三三〇五　魯國大長公主正陵墳（京畿、開城郡中西面）

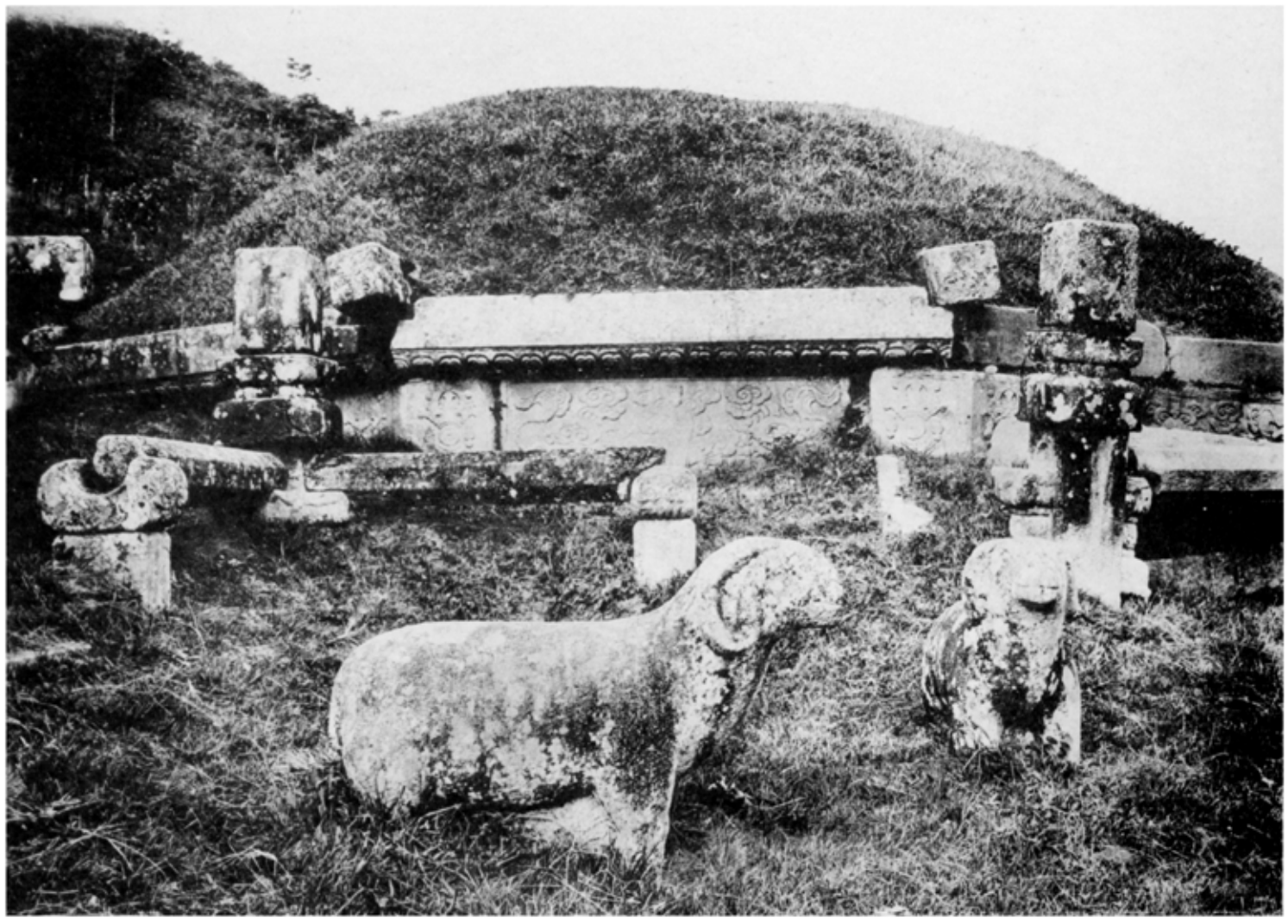

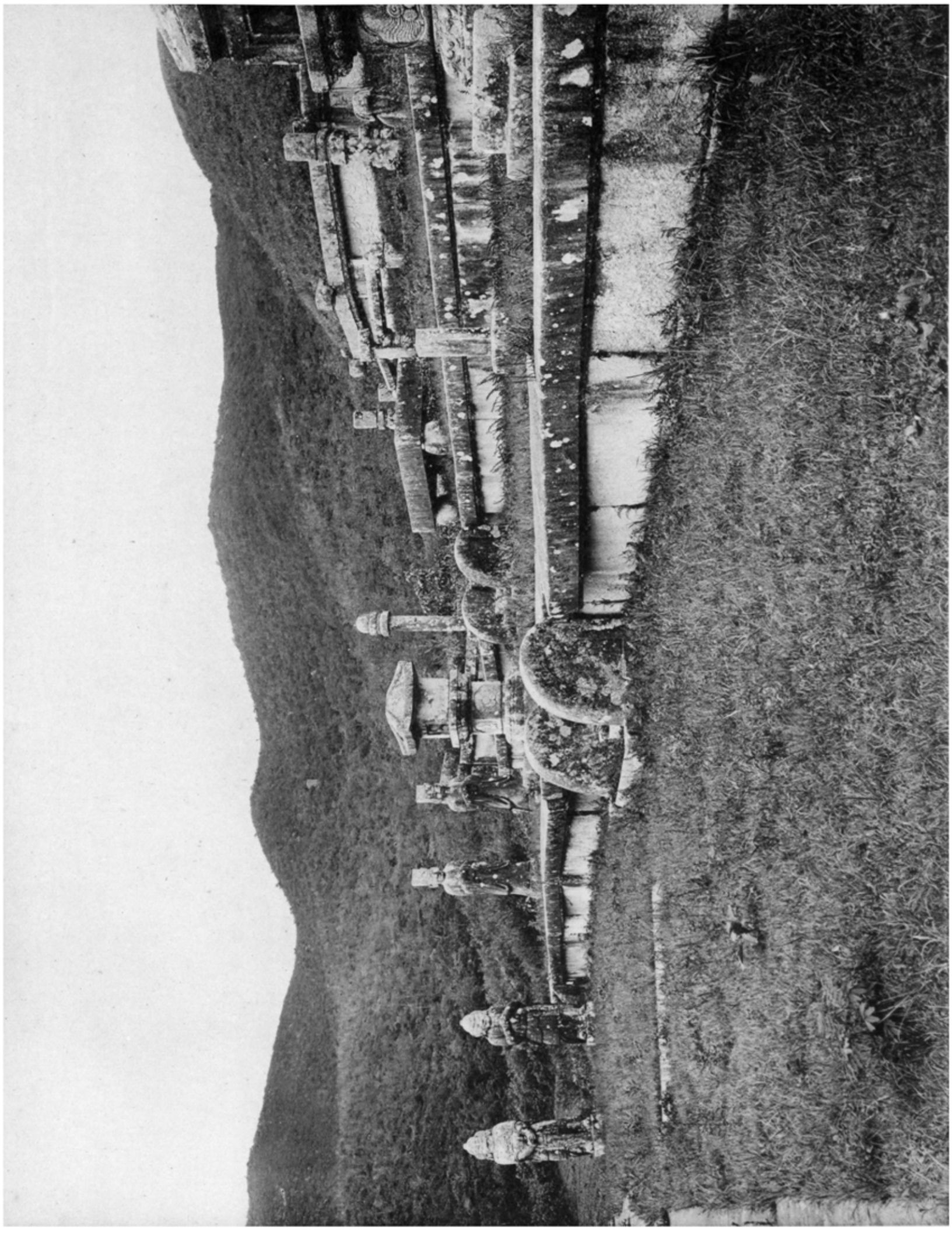

恭懿王王陵前石物全景　（京畿、開城郡中西面）

三三〇七　恭愍王玄陵護石仙人

三三〇八　同　陵護石鈷鈴（京畿、開城郡中西面）

図版一〇

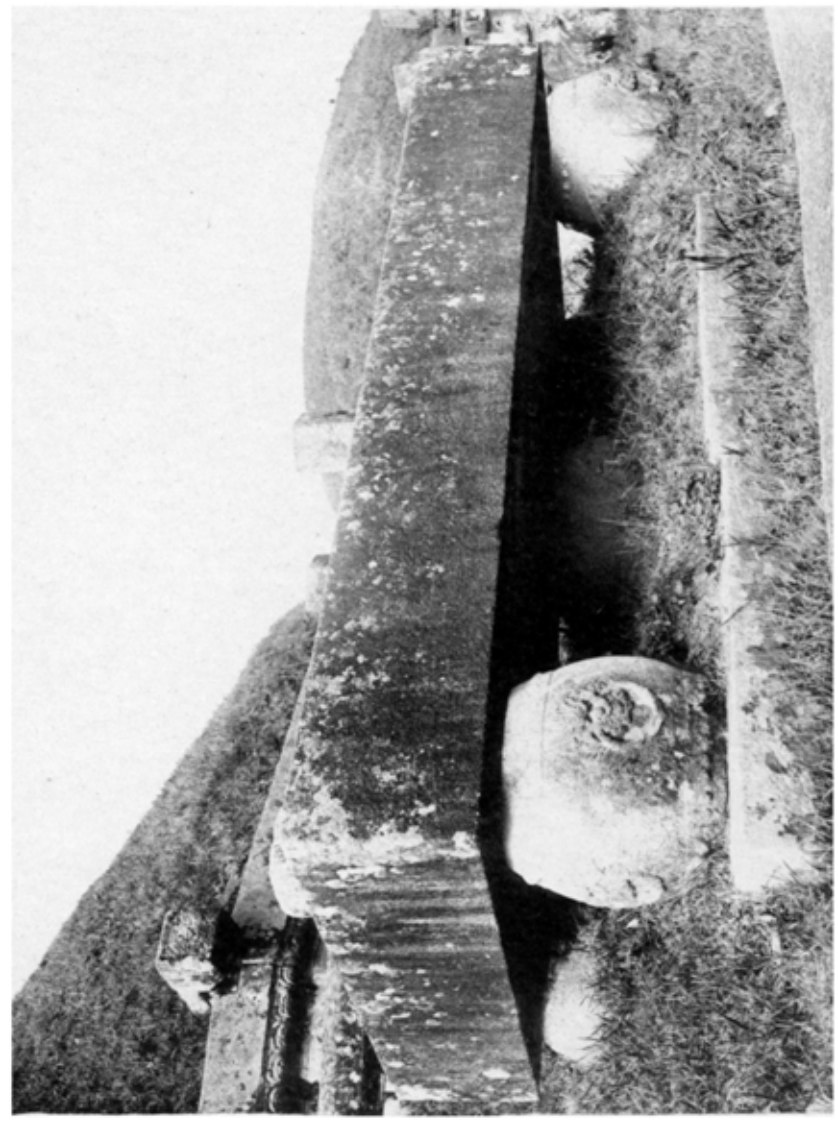

図版一〇　同　墓石床

図版一〇　恭陵王玄陵石碑（京畿、開城郡中西面）

三二　魯國大長公主正陵前文石
三三　同　陵前武石　（京畿、開城郡中西面）

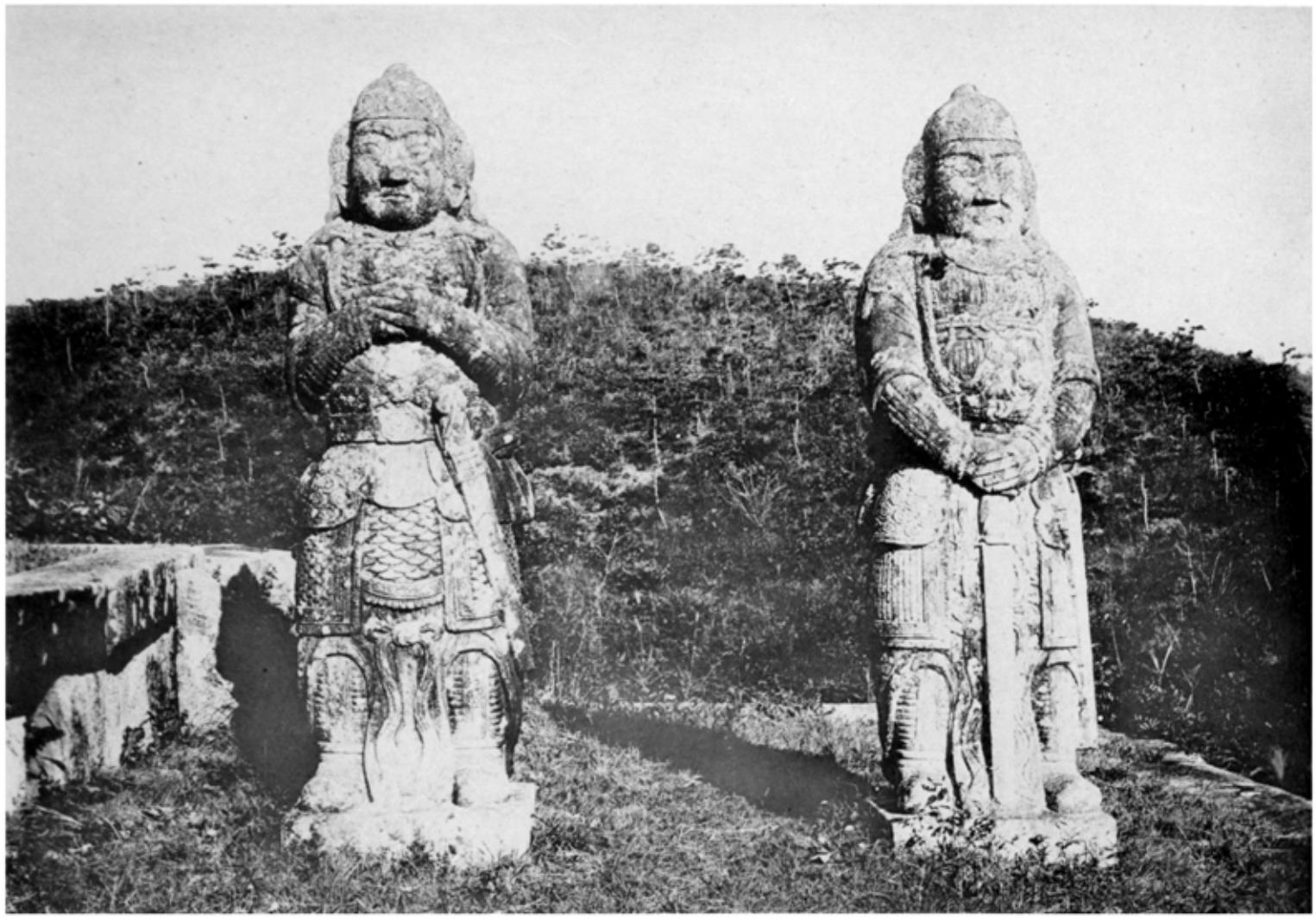

魯國大長公主正陵前武石正面

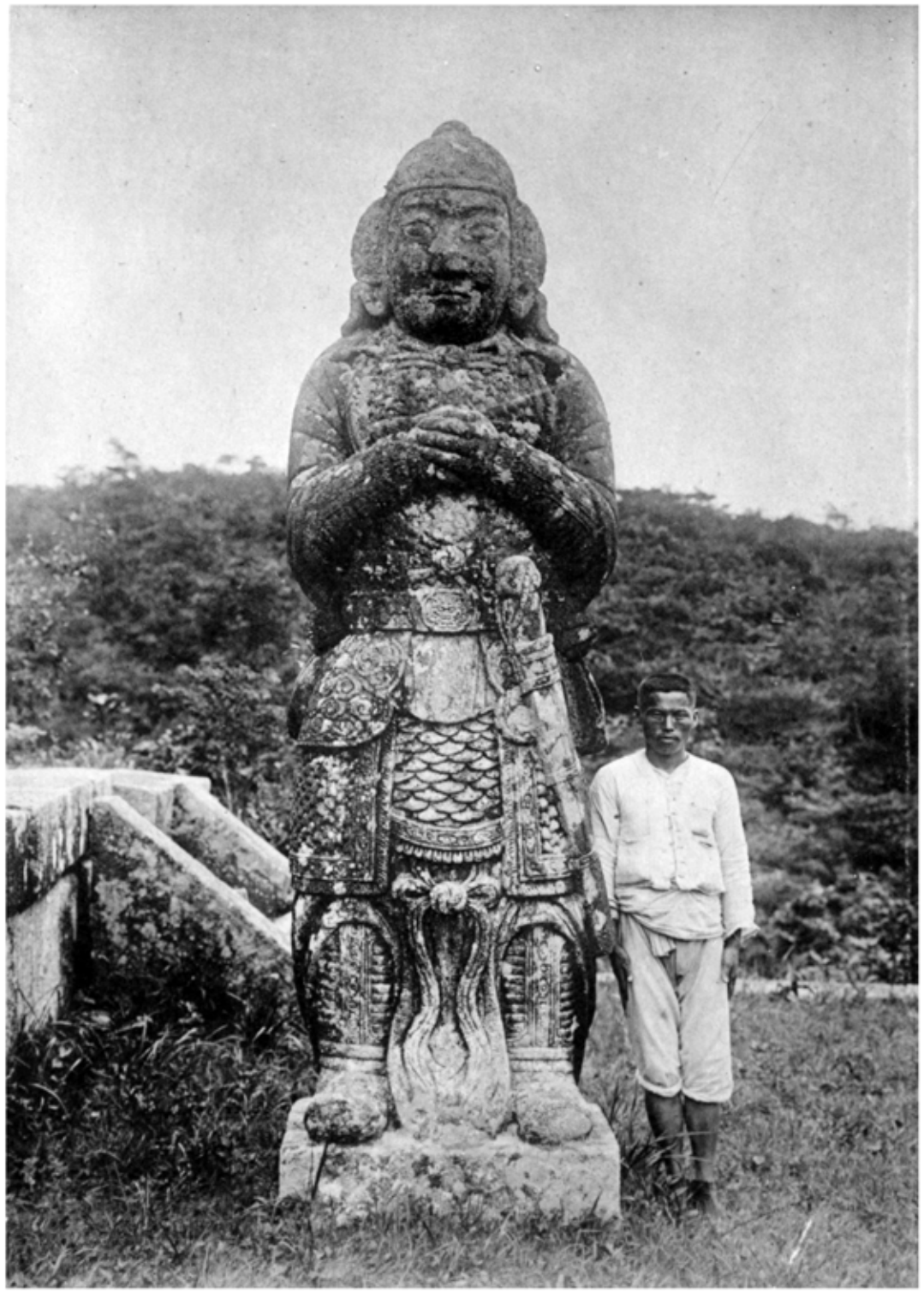

同　武石背面（京畿、開城郡中西面）

第三五図　水落岩洞第一墳（修繕後）
第三六図　同　墳丘室実測図
第三七図　同　墳丘室左壁及入口閉塞状態

（京畿、開城郡青郊面）

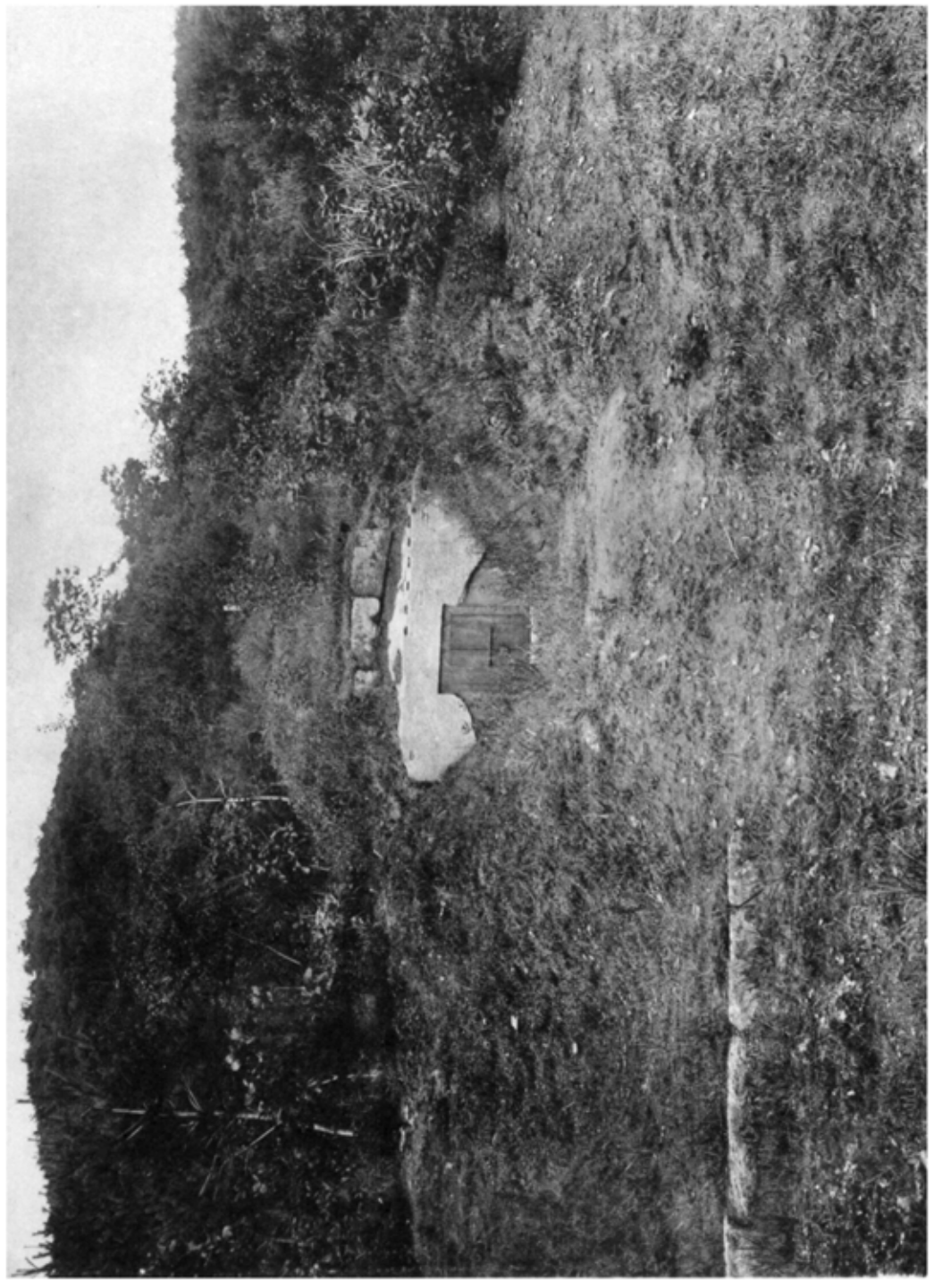

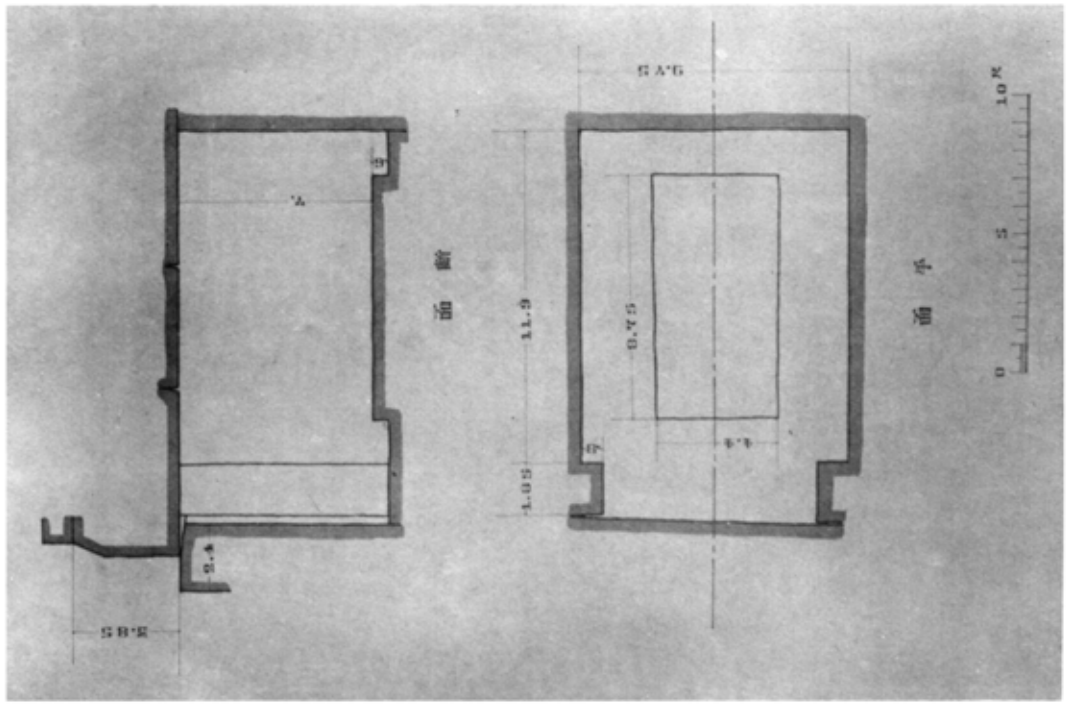

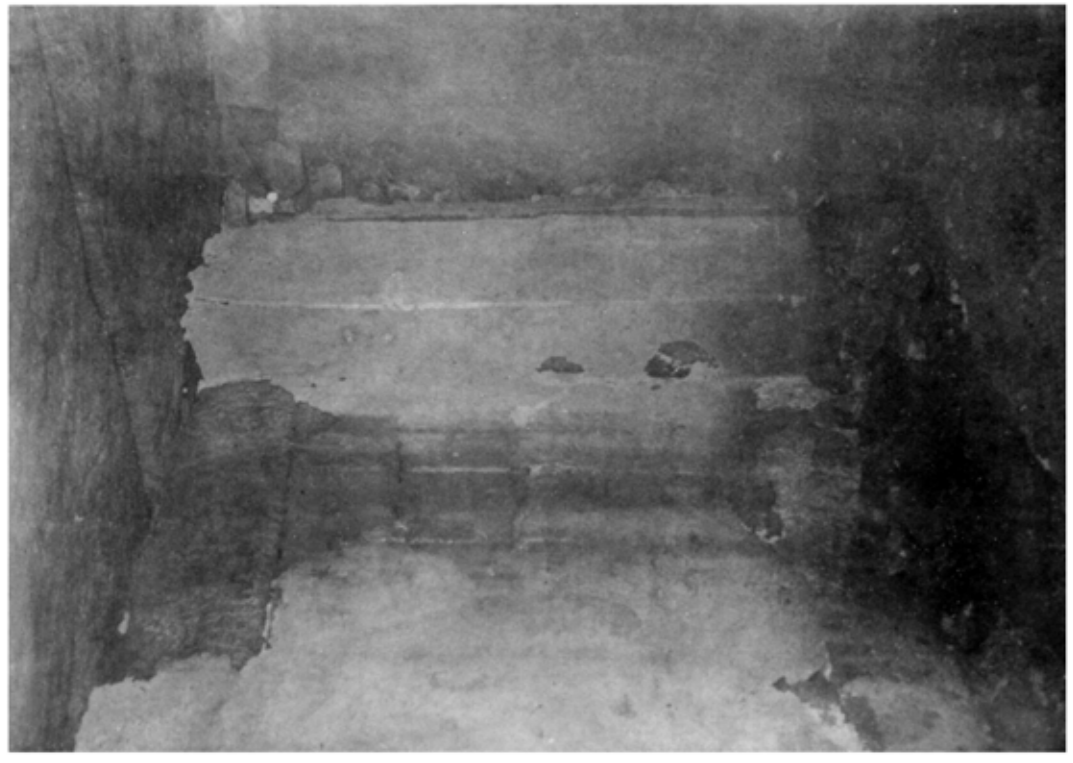

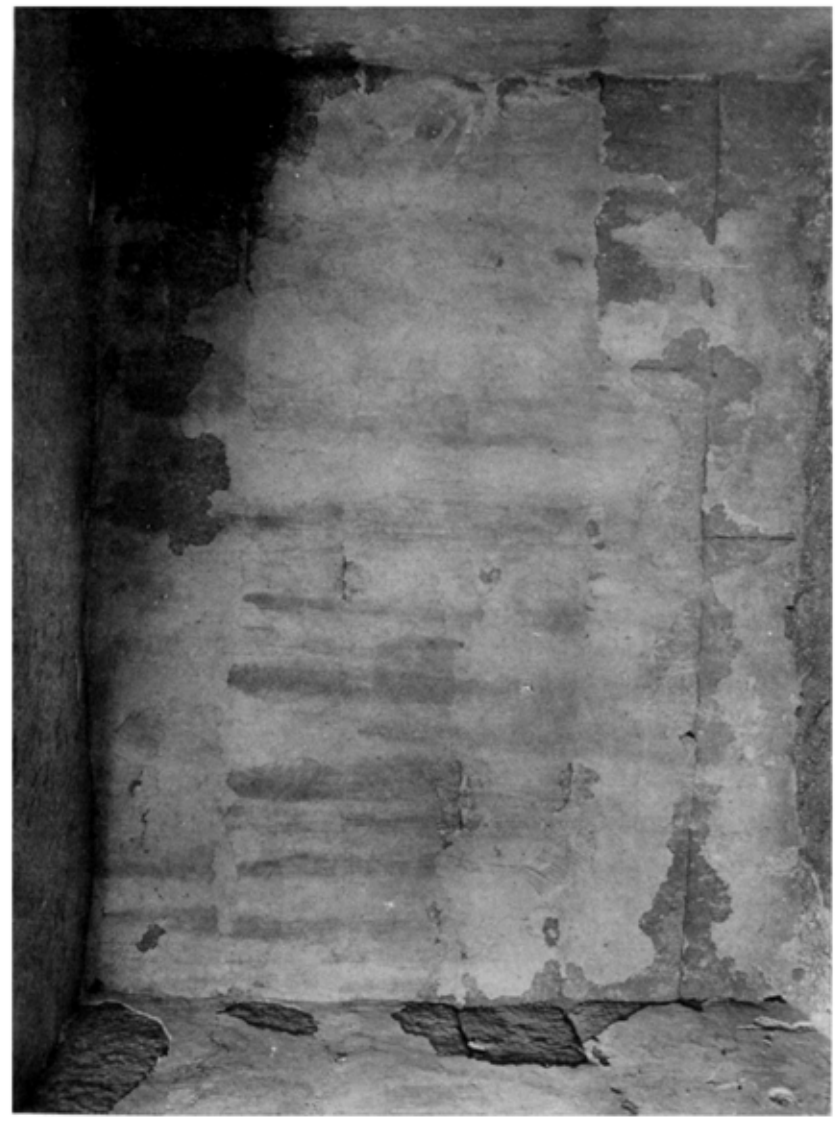

図版八　水落遺跡　一　漆喰塗壁
図版九　同　漆喰塗壁壁画女子群像（京都、開城郡青松面）

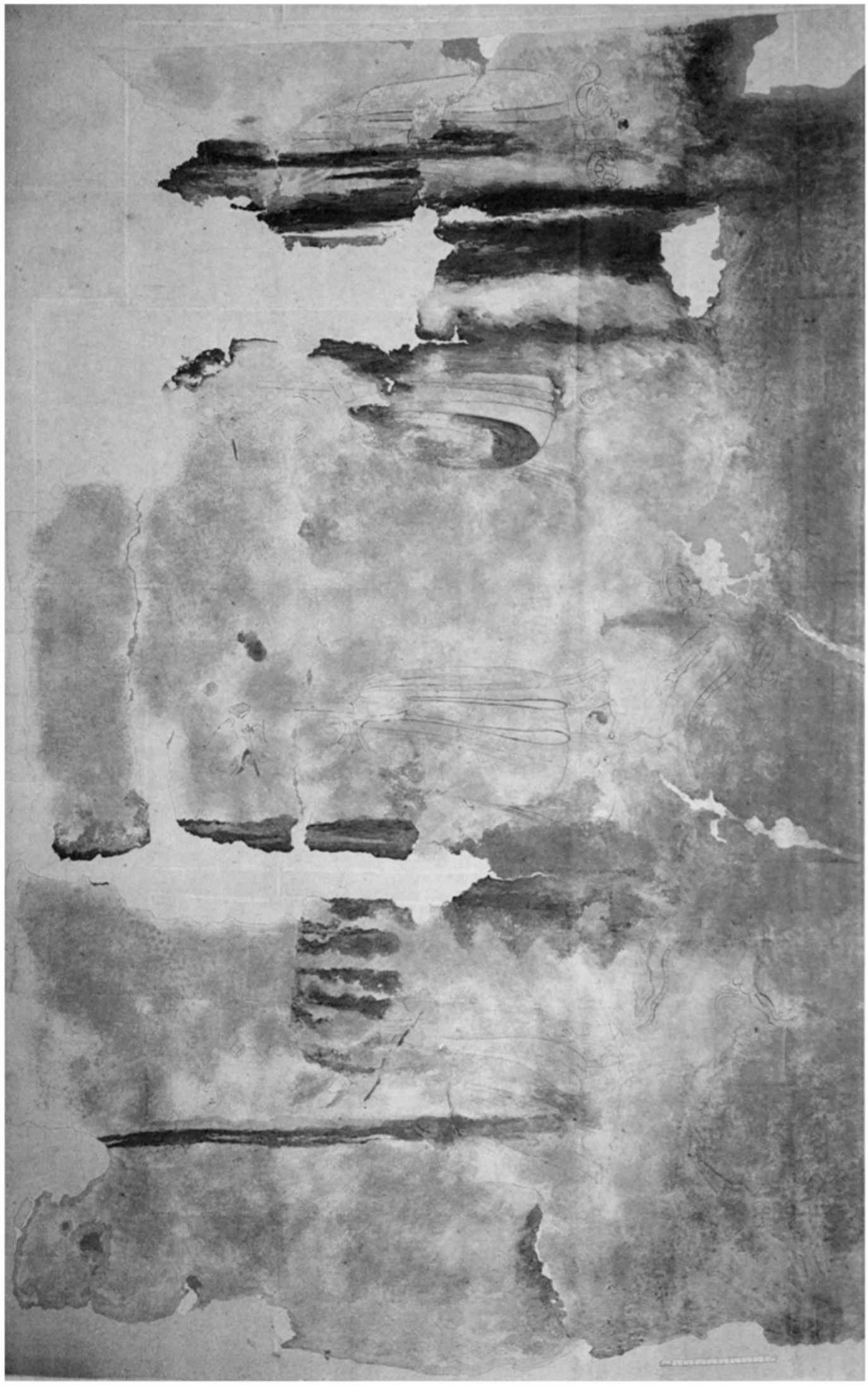

壹三　水落岩洞第一墳玄室左壁壁畫寫　本府藏　（京畿、開城郡中西面）

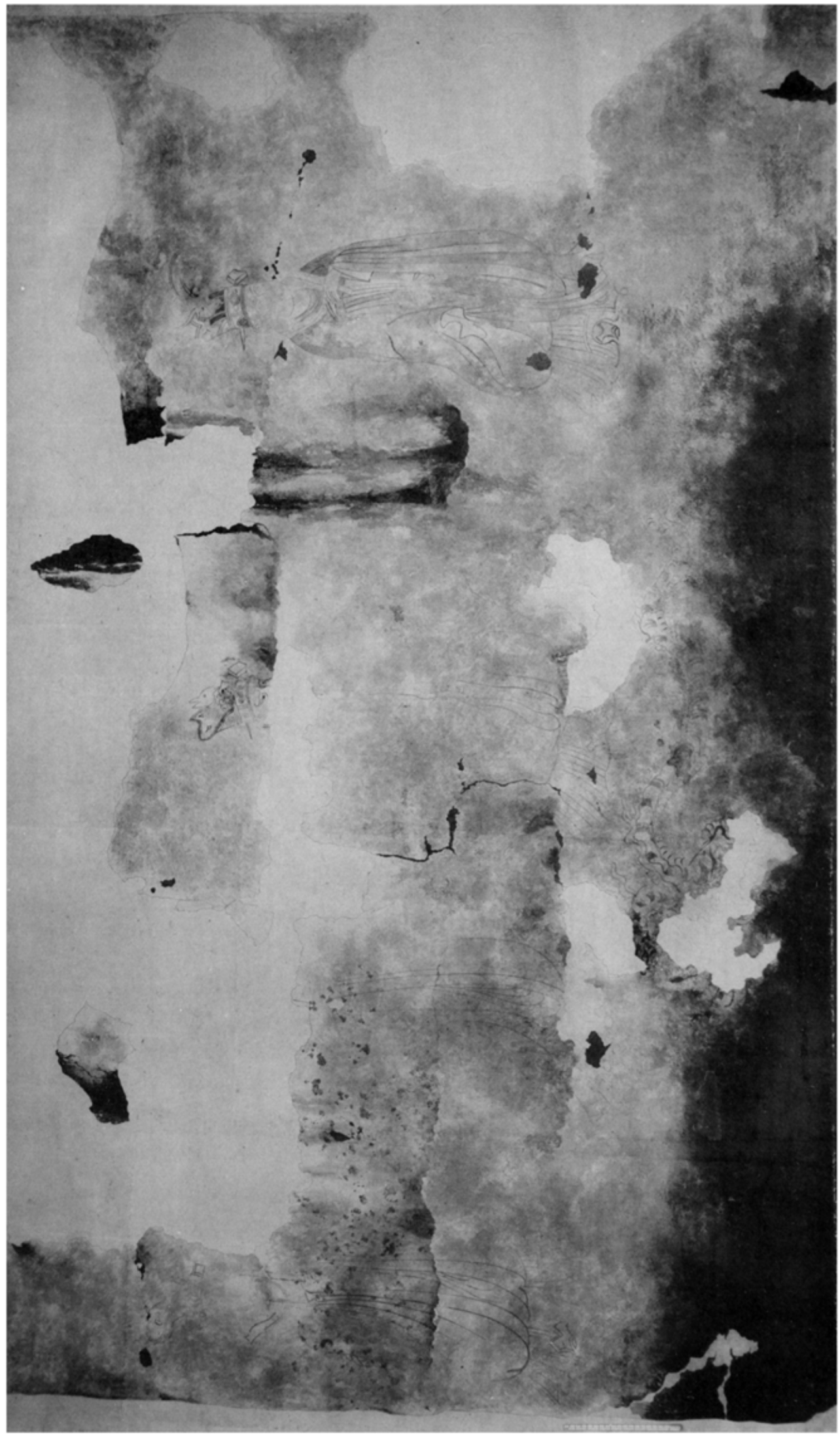

第二十五圖　水落岩洞第一坑玄室右壁壁畫模寫　李仲燮　（京畿、開城郡中西面）

高麗仁宗二四年（日本久安二年　金皇統六年（西暦紀元一一四六年）　李佑薫

高麗　仁宗謚冊

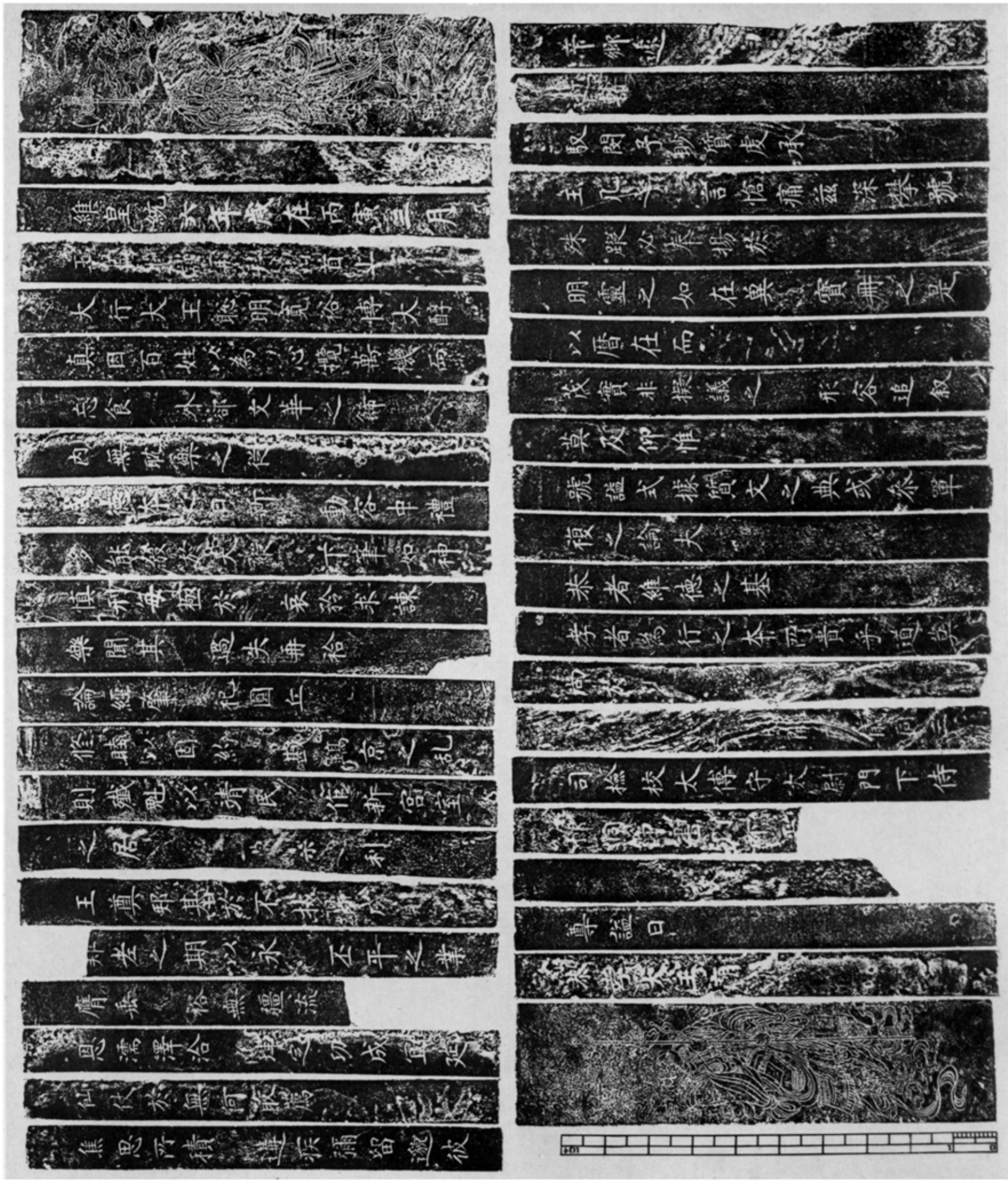

圖四四　七佛鐘東拓本

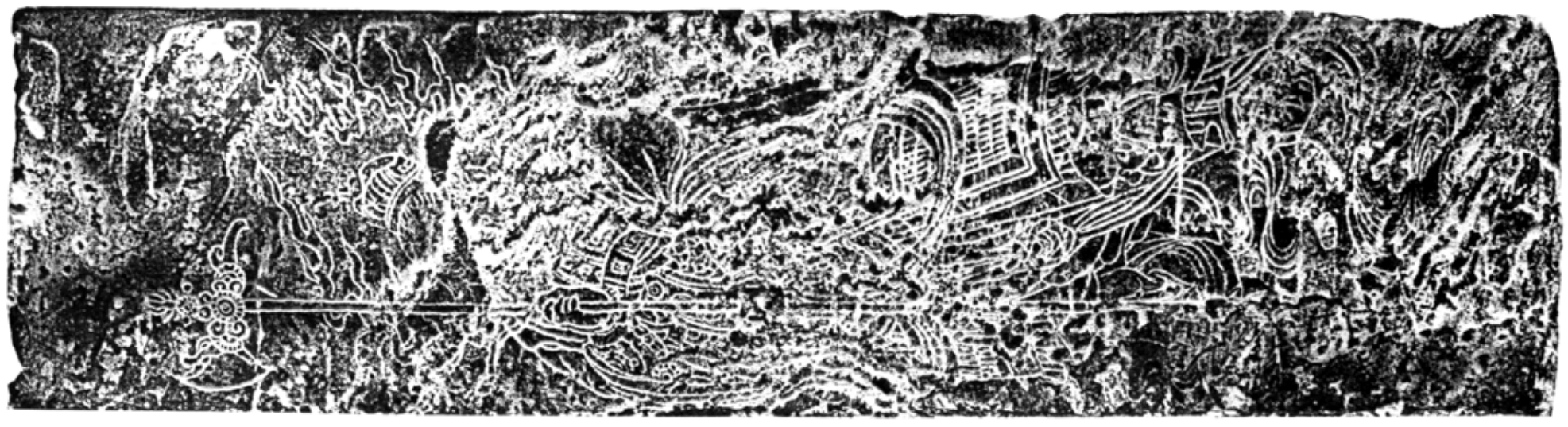

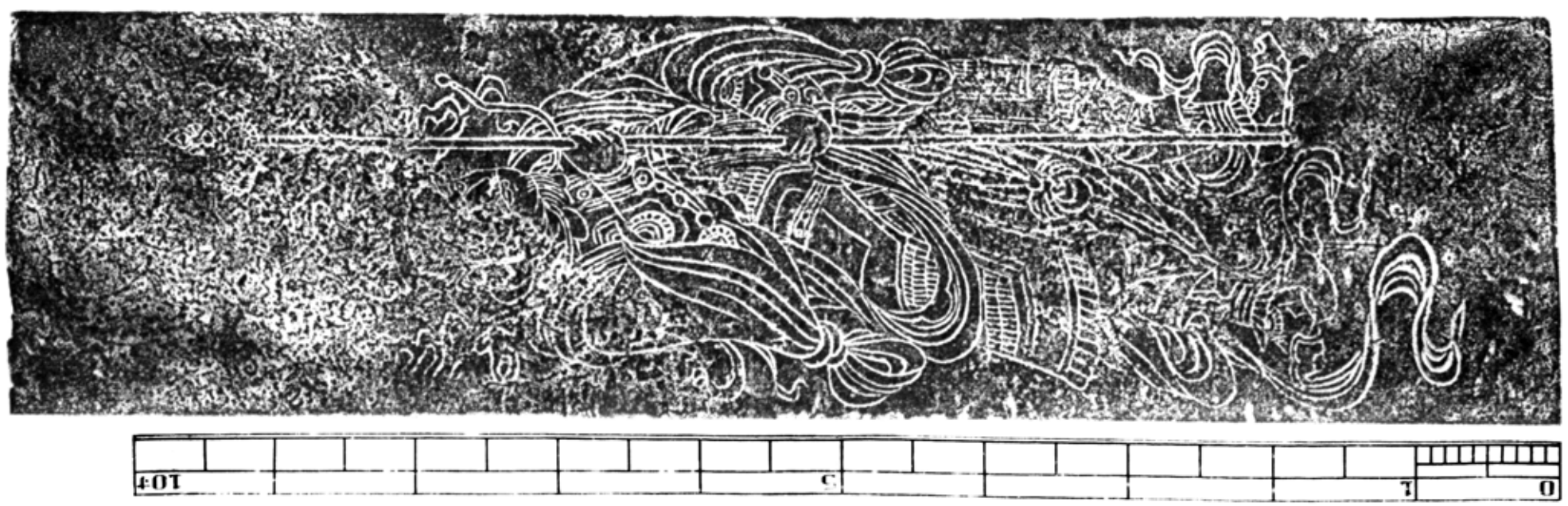

高宗謚册天都其二拓本
高宗　同　謚册天都其二拓本

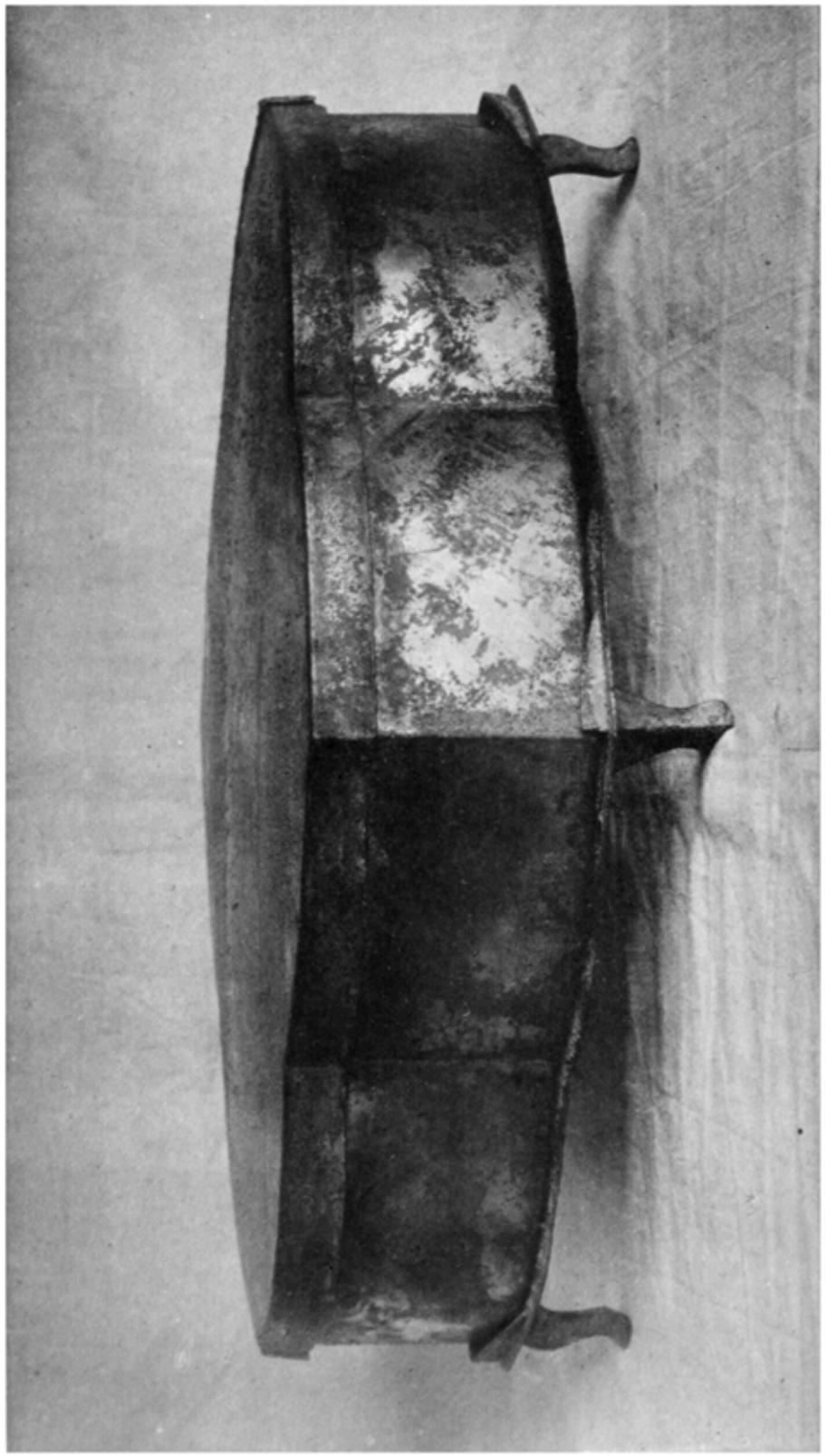

傳仁宗永陵發見銅管　本所藏

傳同　陵發見石函

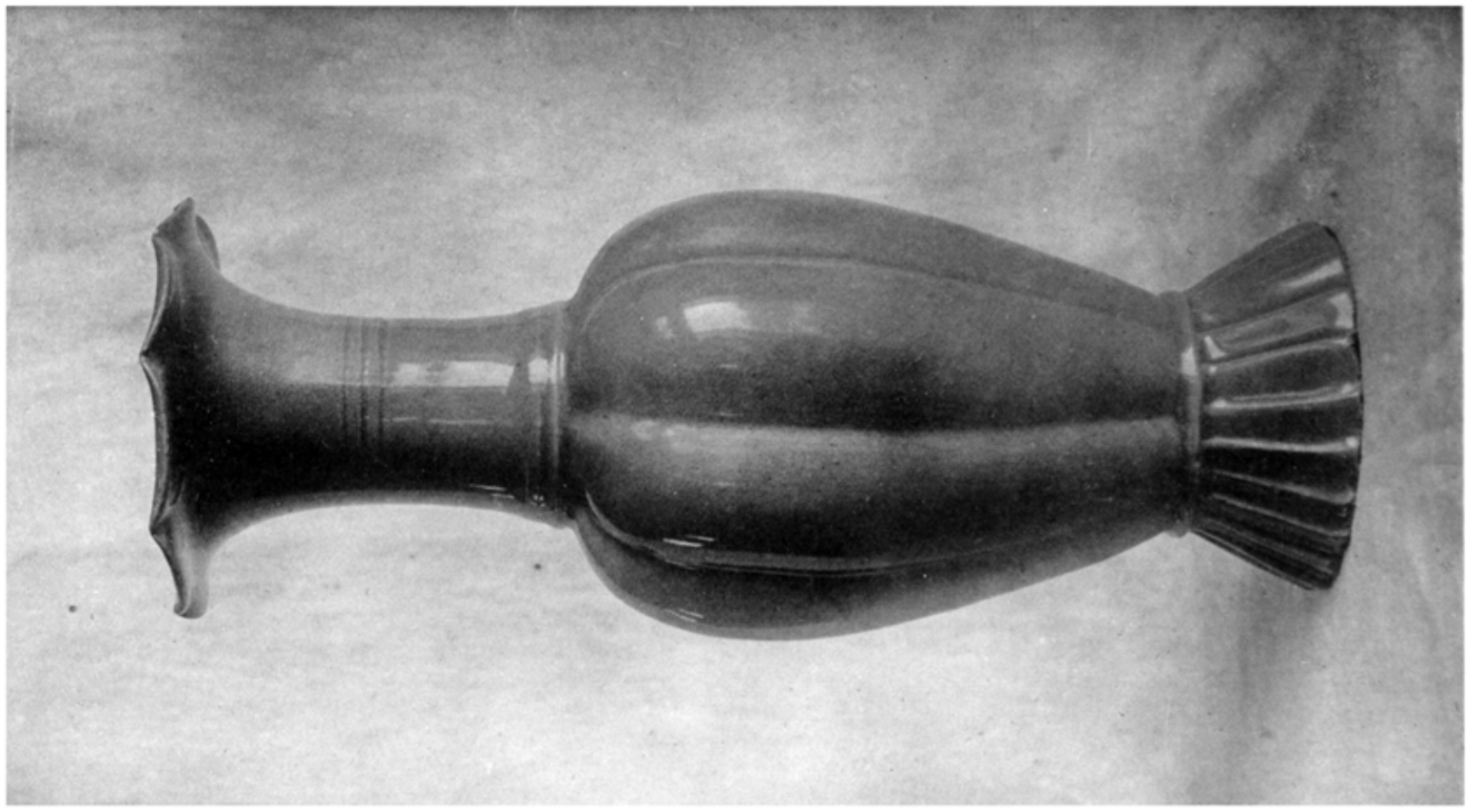

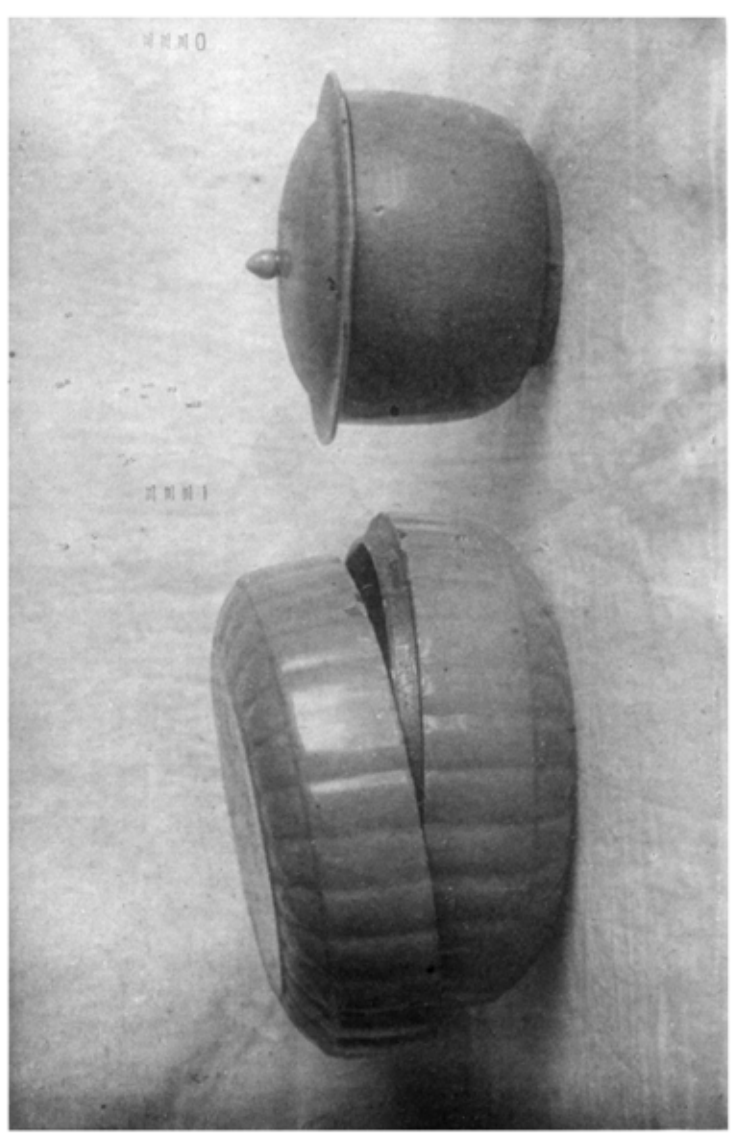

傳仁宗皇后永昭陵出土瓷瓶　本館藏

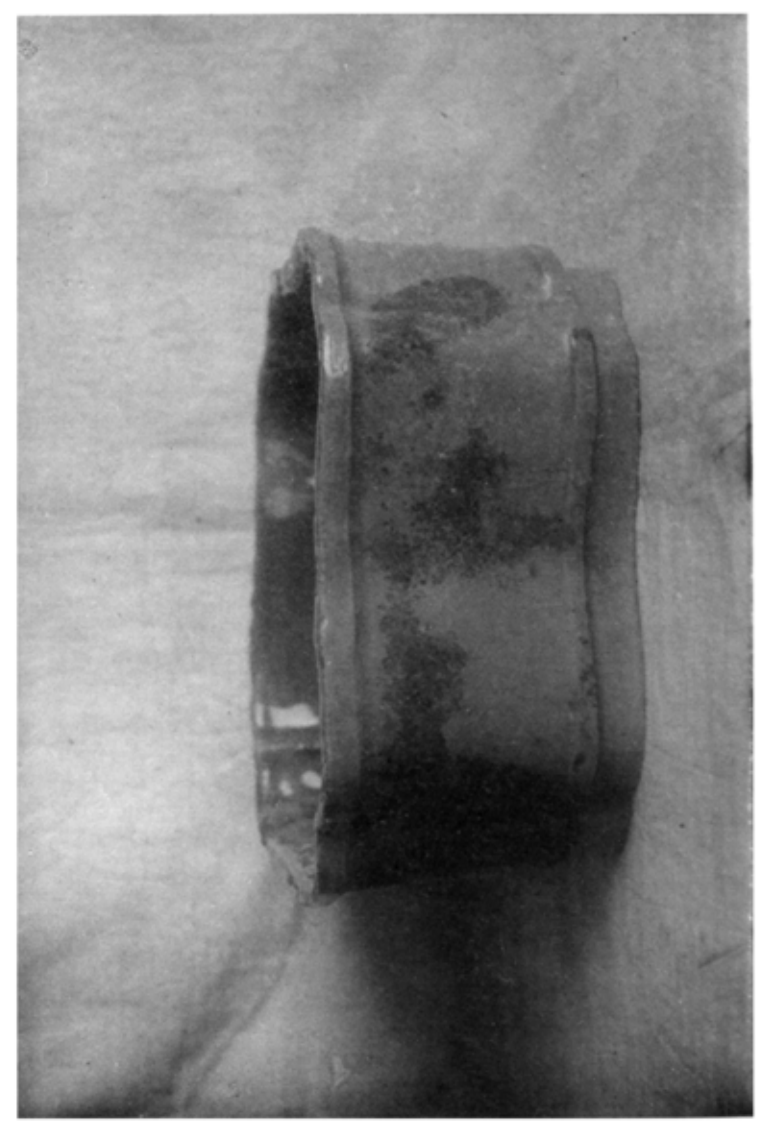

傳同陵出土瓷盒子　本館藏

傳同陵出土瓷缽　本館藏

三三三　傳仁宗長陵發見銀匙

三三四　傳同　陵發見銀箸　本府藏

三三五　傳同　陵發見銅印

側面
高二寸三分

三三五

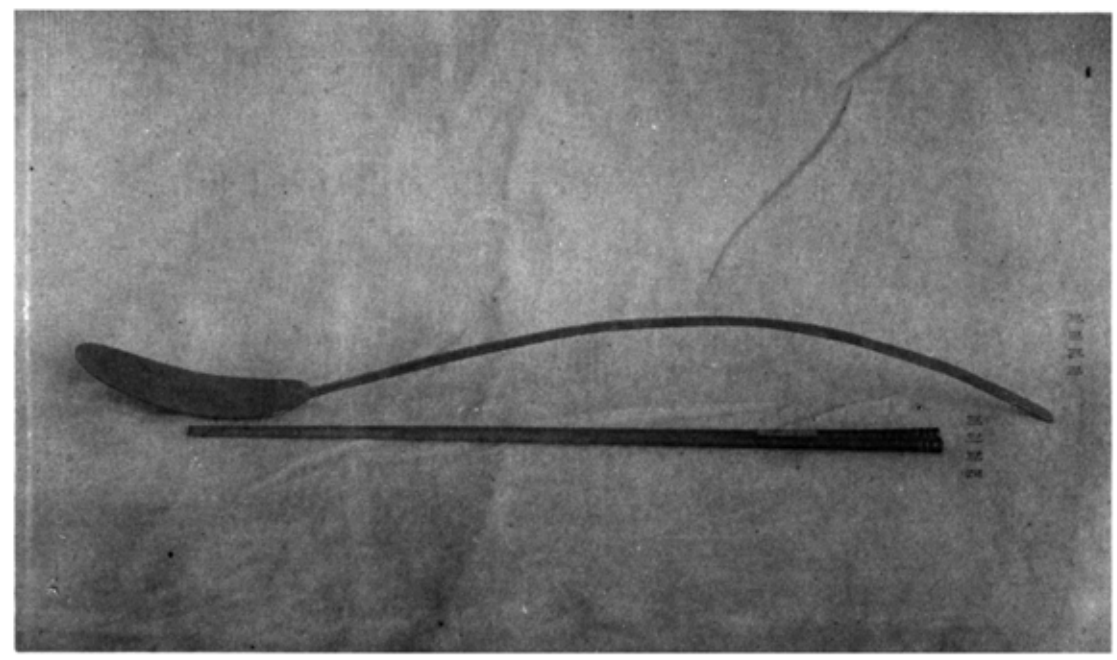

匙長一尺七分
箸長七寸九分

三三六・三三七　七陵洞高麗王第七陵發見金飾金具

三三八　同　陵發見金打出小佛像

三三九―三四一　同　陵發見銅錢　本府藏（京畿、開城郡中西面）

面　印
厘一寸四分五厘

三三七

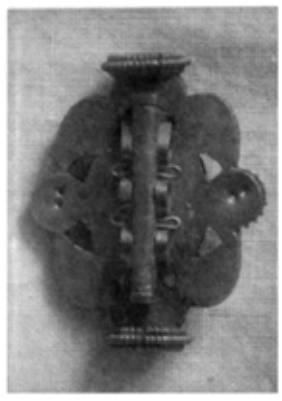

裏

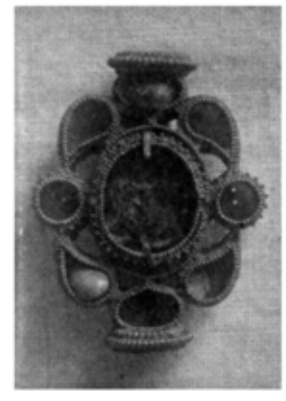

表
厘五分二寸一竪
厘五分九橫

三三六

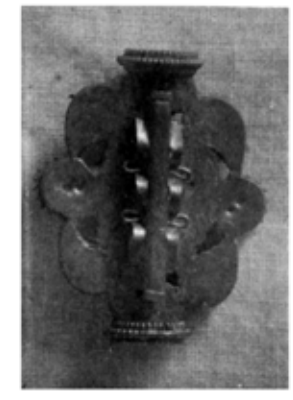

裏

表
厘五分二寸一竪
厘五分九橫

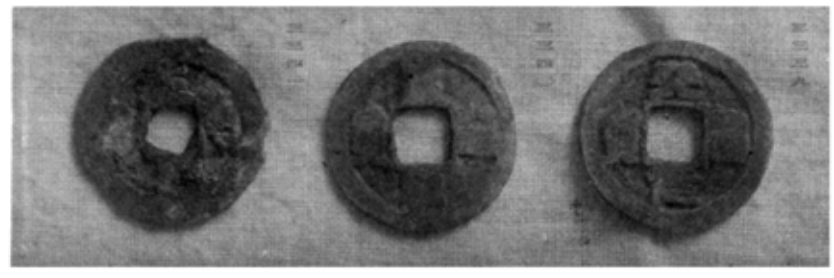

大寶

三三八

裏　分六高　表

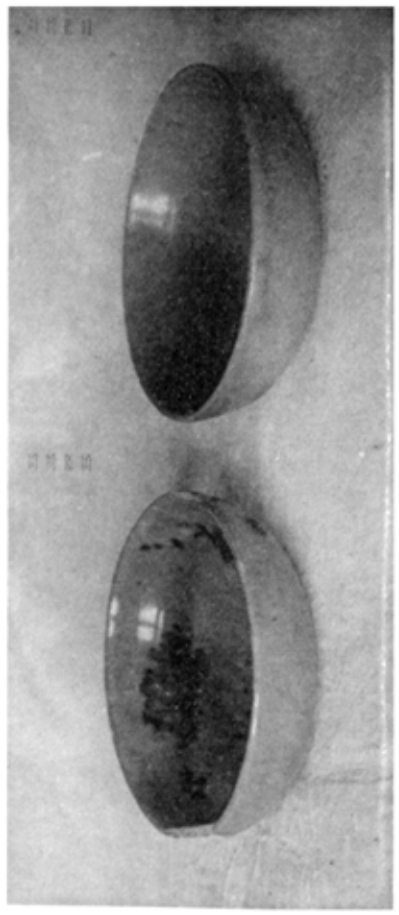

分四寸三徑
厘五分九高

分五寸三徑
厘五分九高

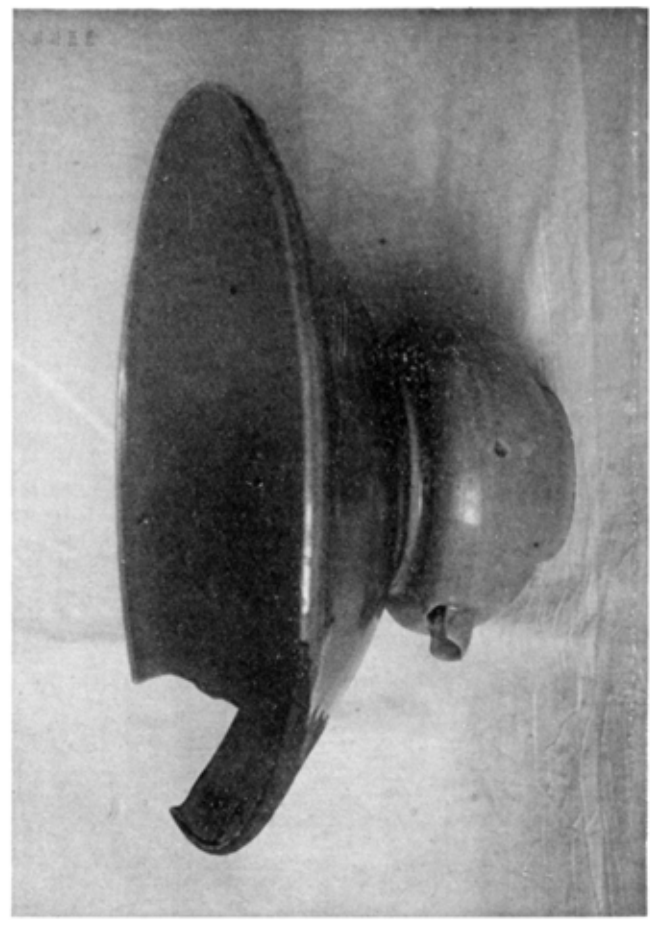

分三寸八徑
分一寸四高

寸　四　徑
厘五分一寸一高

分四寸四徑
厘五寸一高

厘五分四寸三徑
厘五分六高

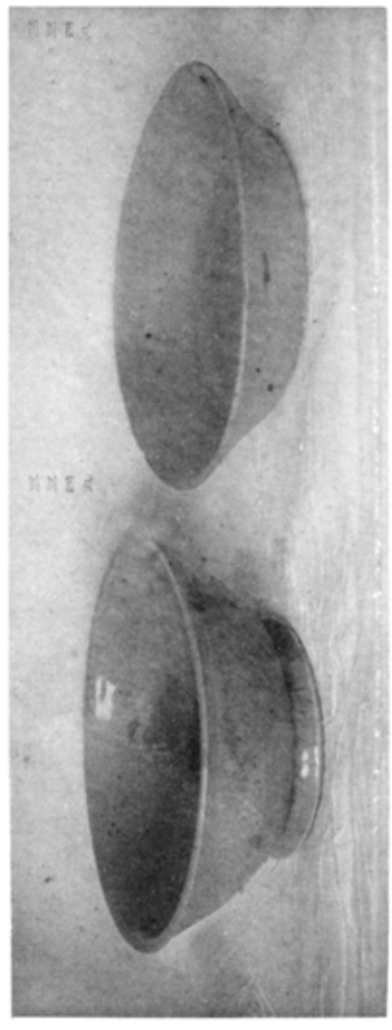

分六寸四徑
分七寸一高

厘五分八寸四徑
厘五寸一高

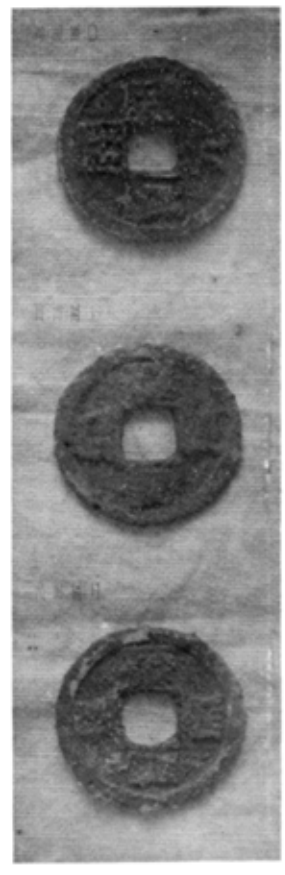

大實

言言四一・言言三　明宗智陵祭見青瓷鉢

言言四四　同　同　陵祭見青瓷鉢　本府藏

言言四五―言言七　同　同　陵祭見青瓷象嵌鉢

言言四八　同　同　陵祭見青瓷陰刻鉢

言言五九　同　同　陵祭見青瓷陰刻坑　本府藏　（京畿、長湍郡長道面）

言言六〇―言言六一　同　陵祭見銅鉢

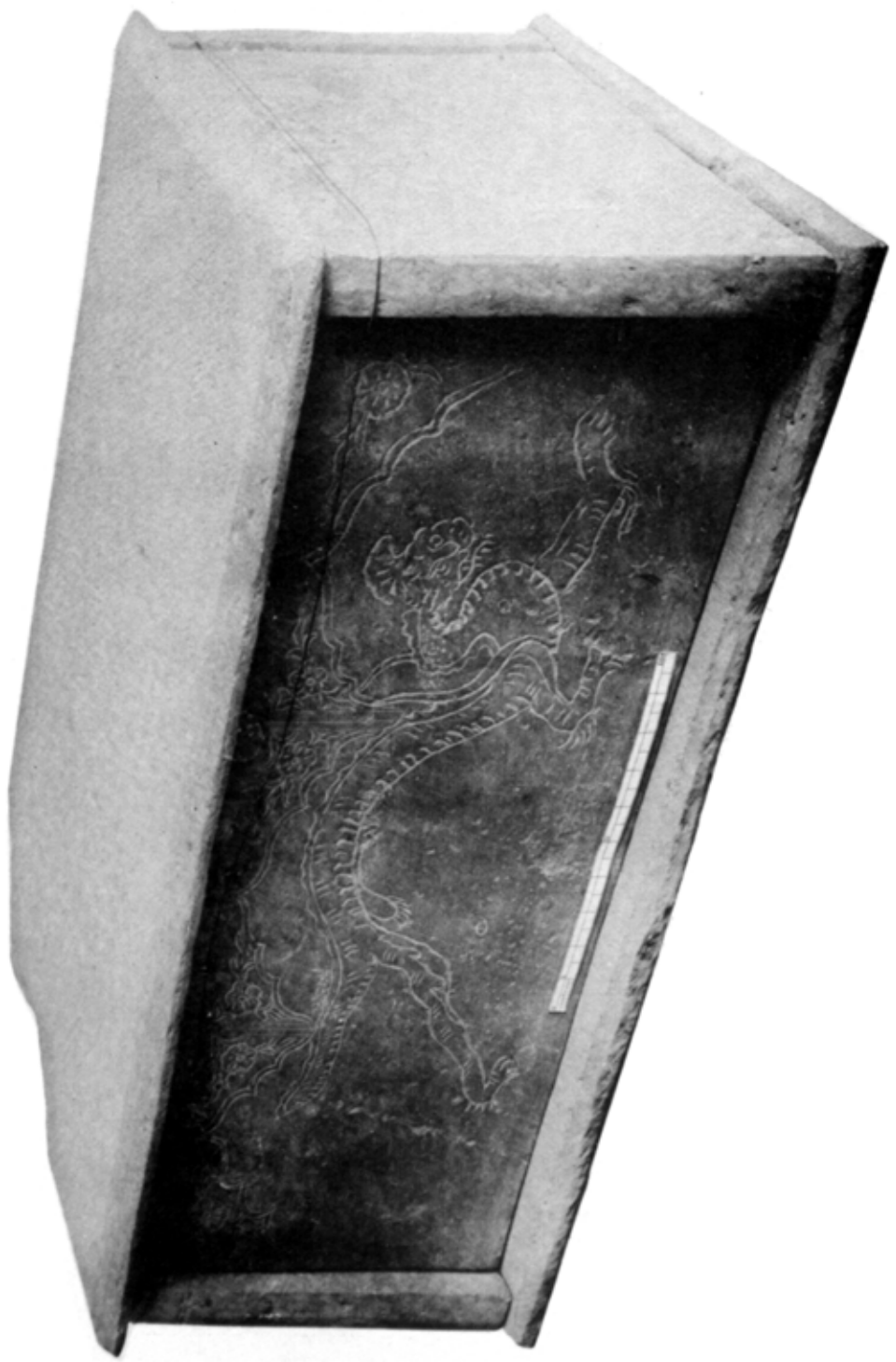

言言言言 傳柳邦憲石棺

柳邦憲墓誌 〔日高麗本永文宗五年 耶蘇紀元一一〇五年〕 本府藏

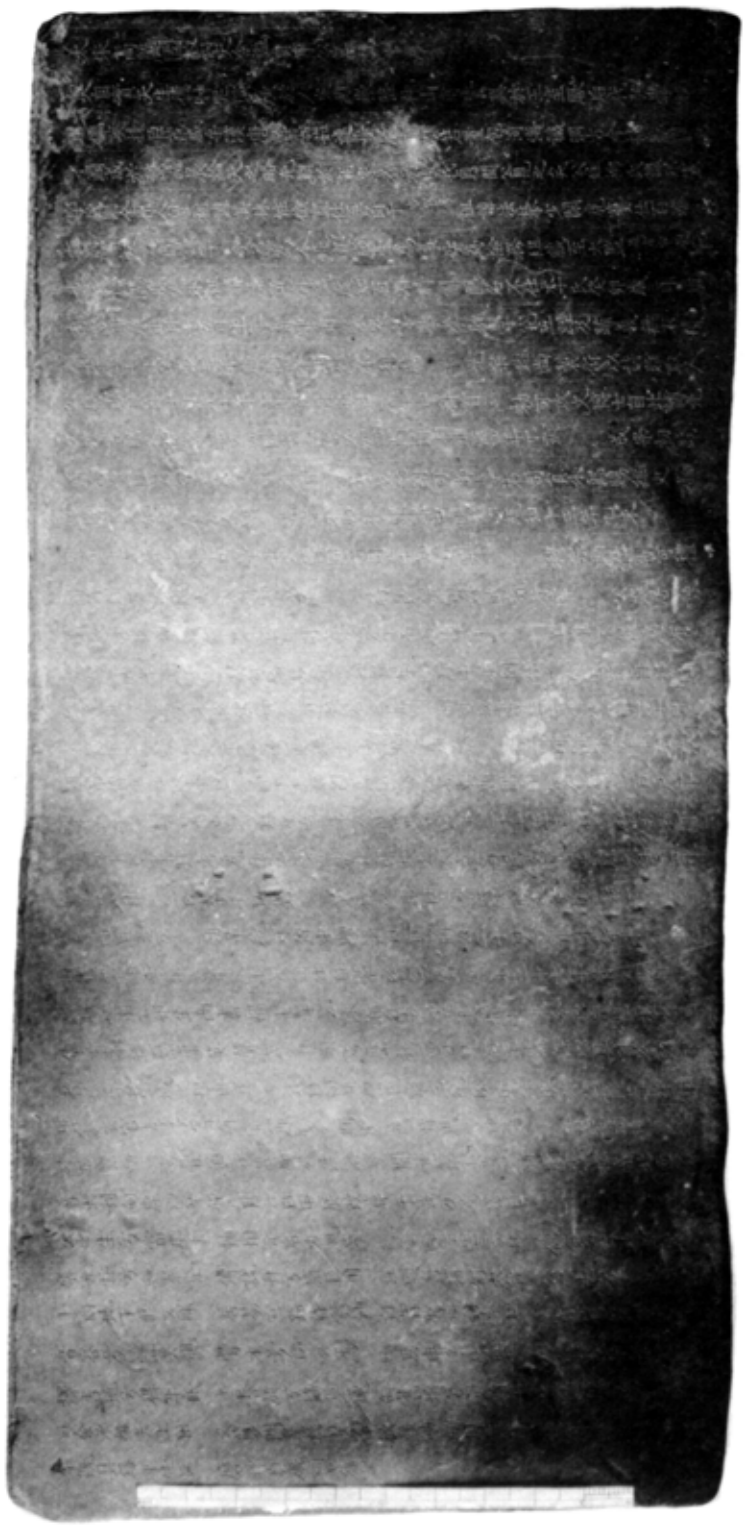

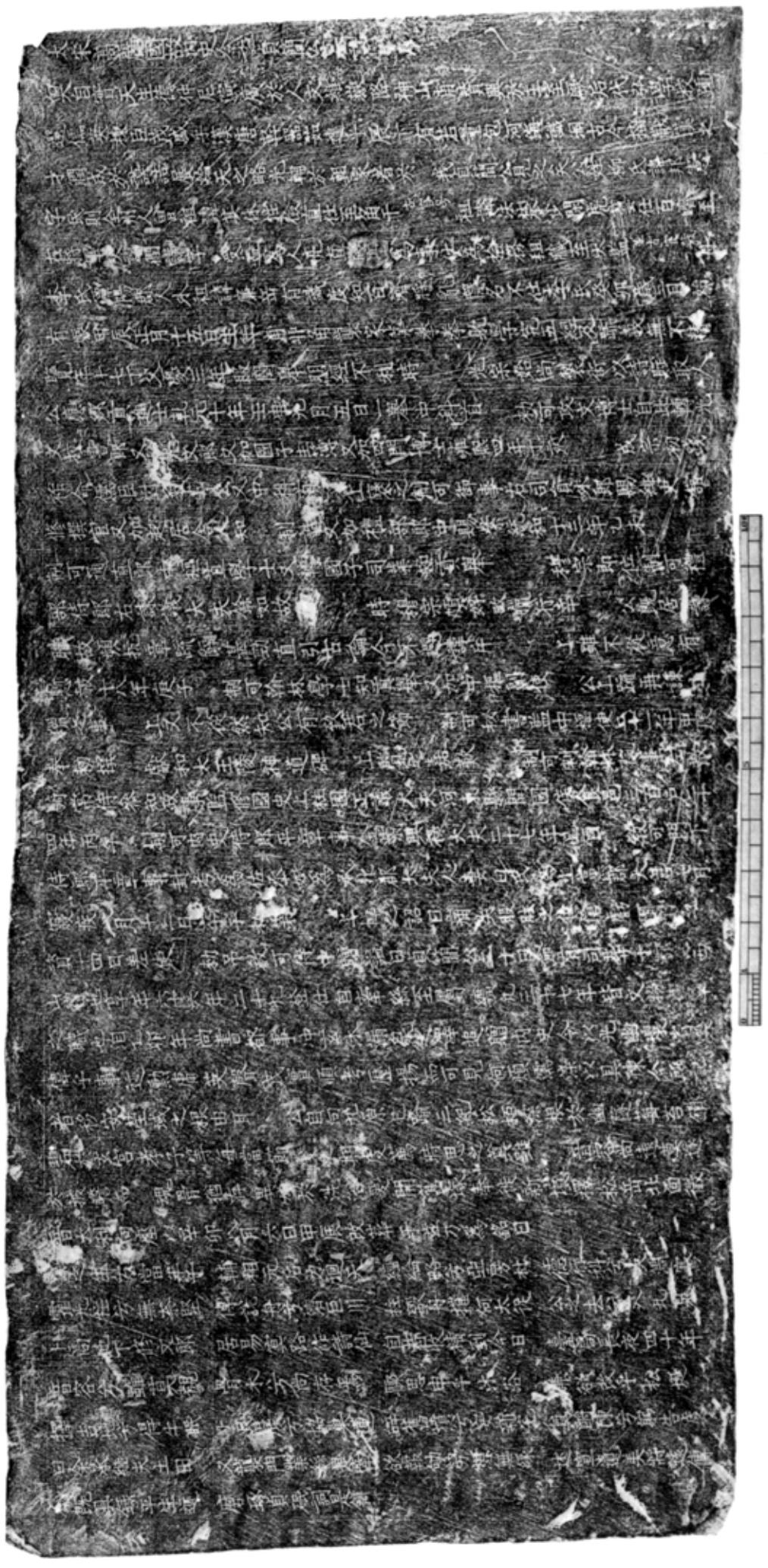

大谷探検隊将来 敦煌発見漢文文書 写真

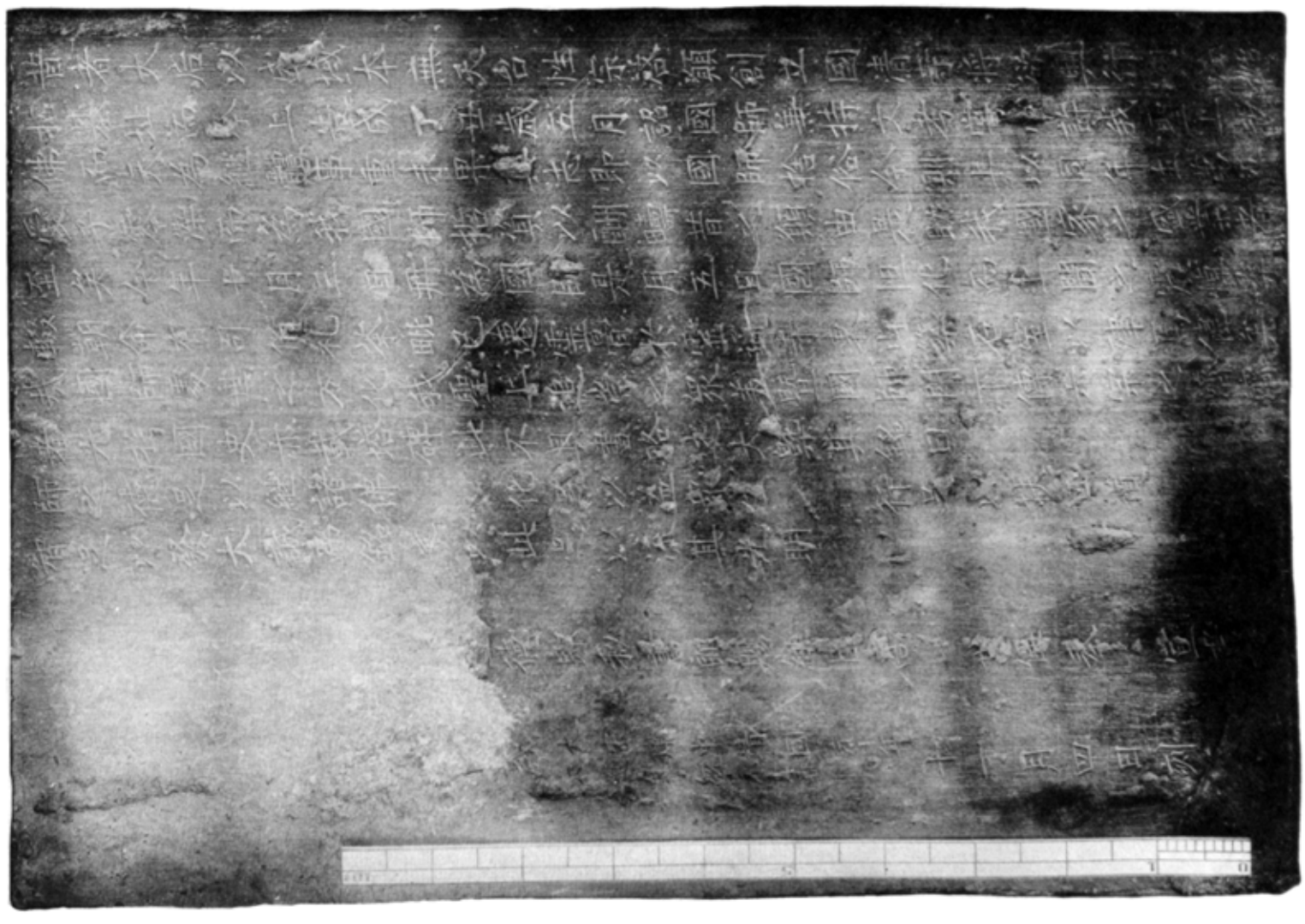

高麗墓誌表面
同　墓誌裏面
（日本康和三年）
高麗墓誌表面
同　墓誌裏面
（大聖国師墓誌表面
同　墓誌裏面
高麗宣宗六年
日本康和三年）
大聖国師墓誌表面
同　墓誌裏面
（高麗宣宗六年
日本康和三年）
高麗墓誌表面
同　墓誌裏面
（日本康和三年）
高麗墓誌表面
同　墓誌裏面
（高麗宣宗六年
日本康和三年）
大聖国師

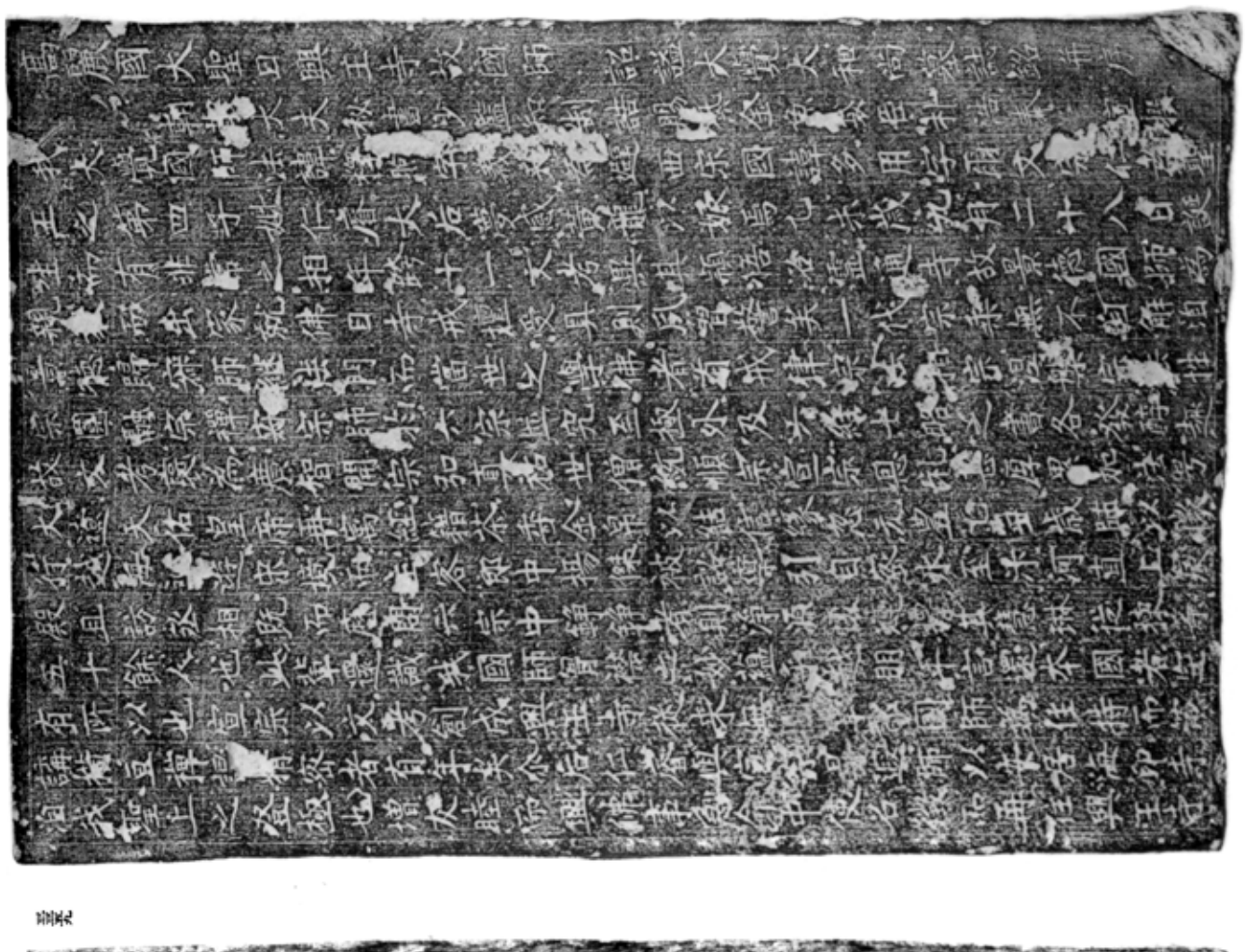

二五六　大般圖師墓誌表面拓本
二五七　同　墓誌右側面拓本
二五八　同　墓誌裏面拓本

圖二　李公蕤墓誌拓本（高麗仁宗二六年　日本保延七年　金　天春元年　耶律紀元二二六年）　原物東京、工村大學藏

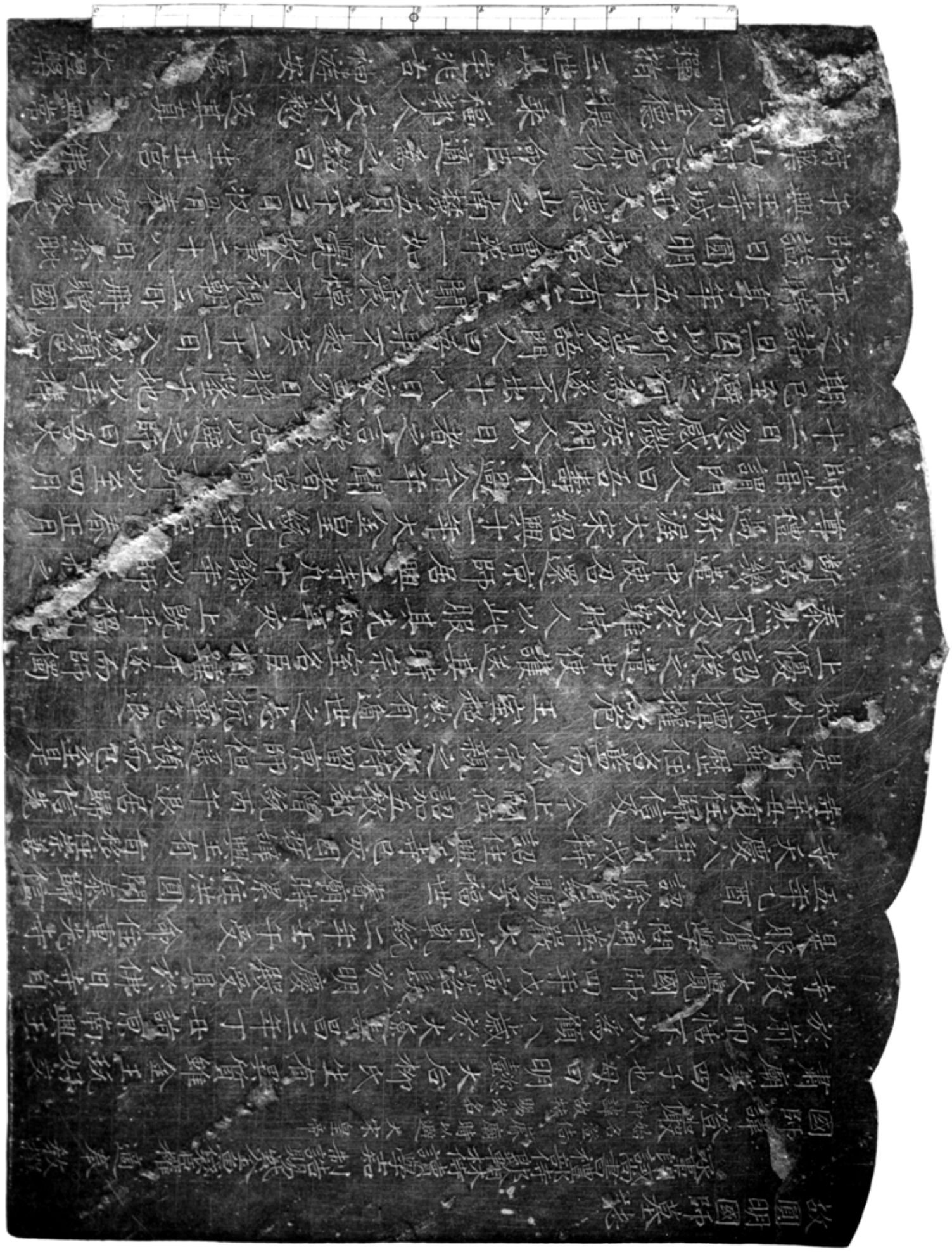

圓明園碑陰 （高四尺九寸 日本藏）

圓明園碑 （高一丈一尺 日本藏）

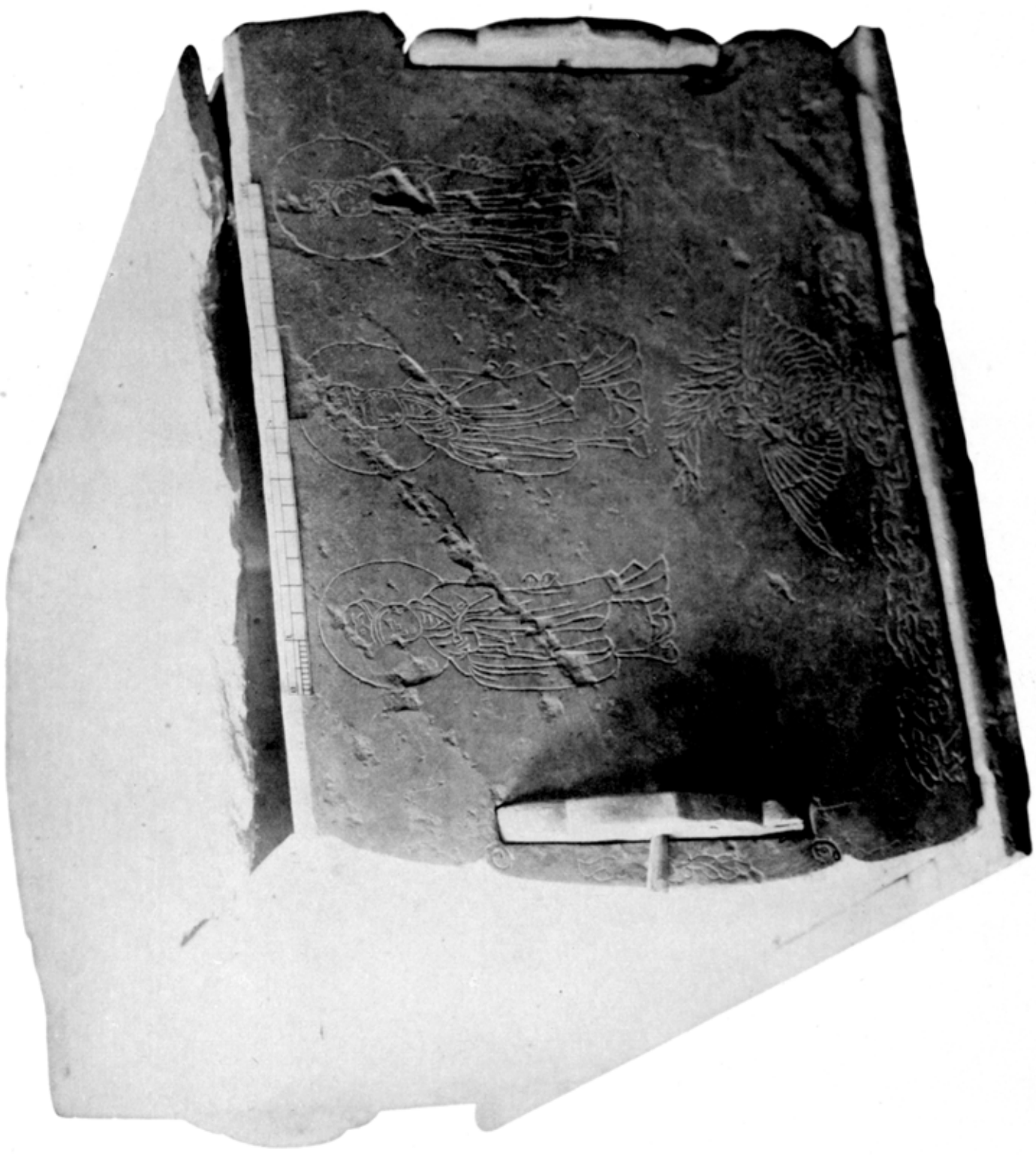

許載石棺（日高麗仁宗二二年天愛元年耶金虫紙元一四四四年）李王家博物館藏

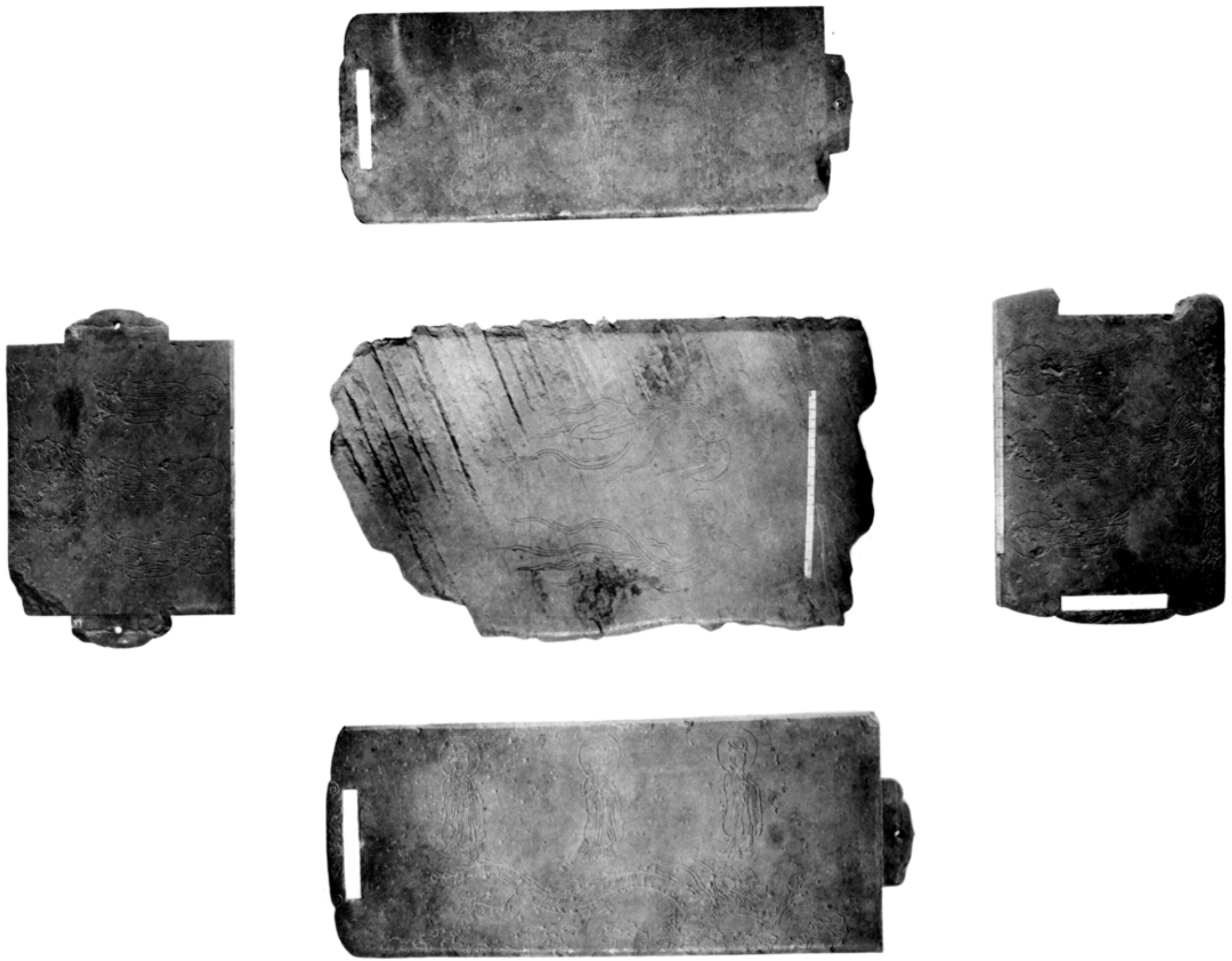

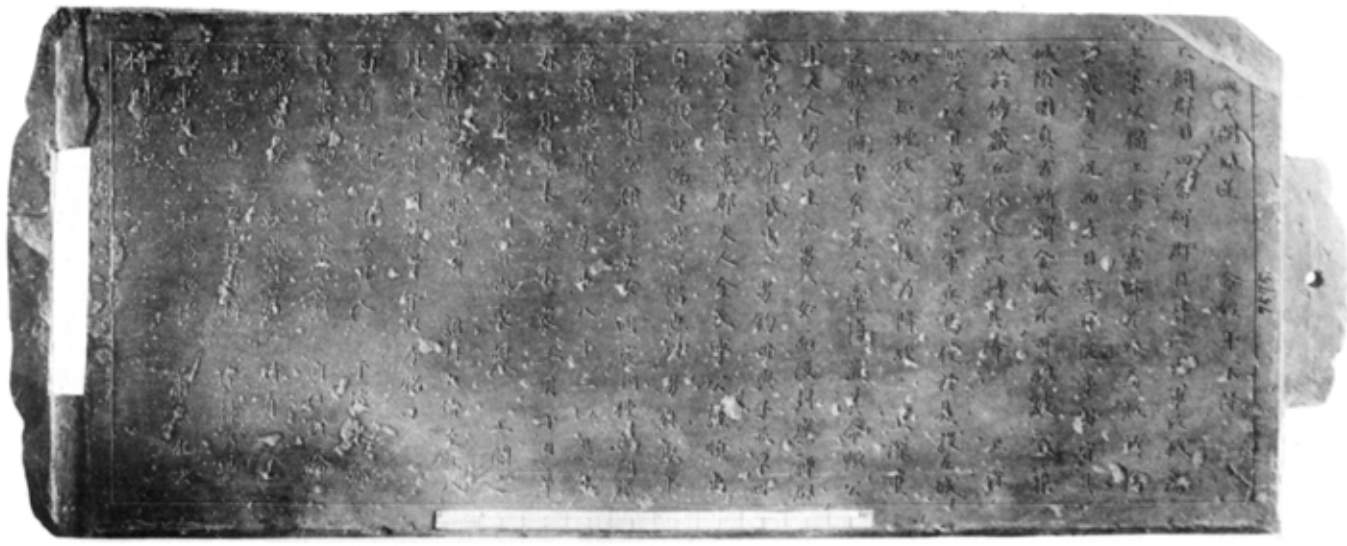

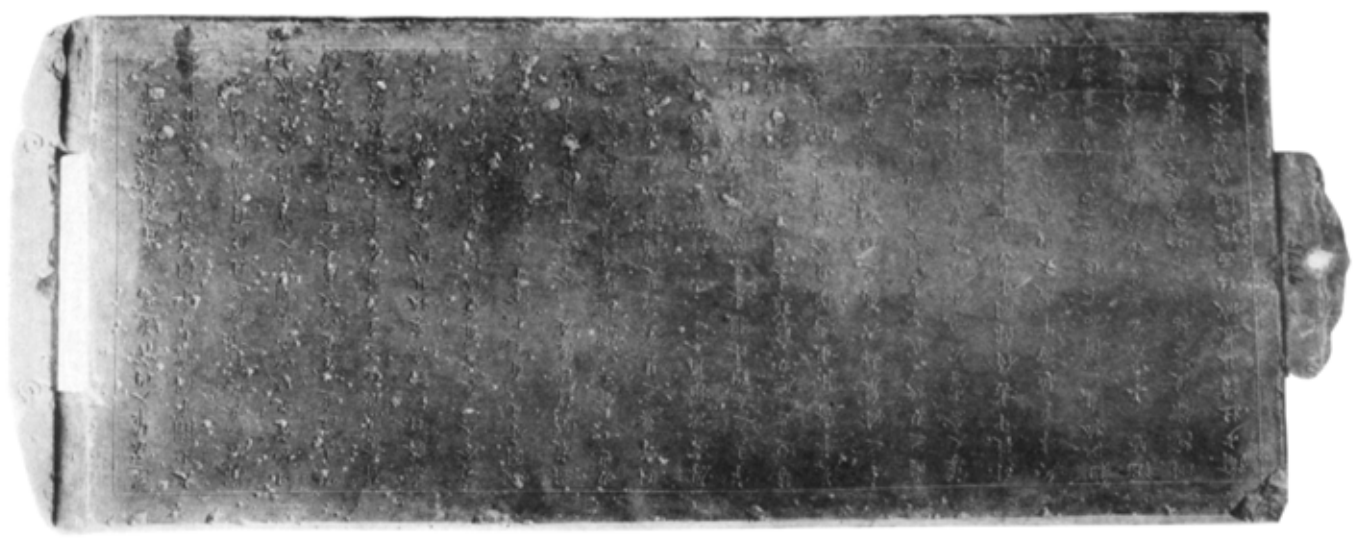

許載石棺内面(墓誌)部展　李王家博物館蔵

言天　張忠義墓誌〔高麗明宗一〇年　日本治承四年〕　耶蘇紀元一一八〇年〔金大定二〇年〕　東京帝室博物館藏

言宗七　傳戚有一石棺
言宗六　同　戚有一墓誌表面
言宗九　同　墓誌裏面

（日本文治元年　高麗明宗一五年）　耶律大定一二年（一一八六年）　本府藏

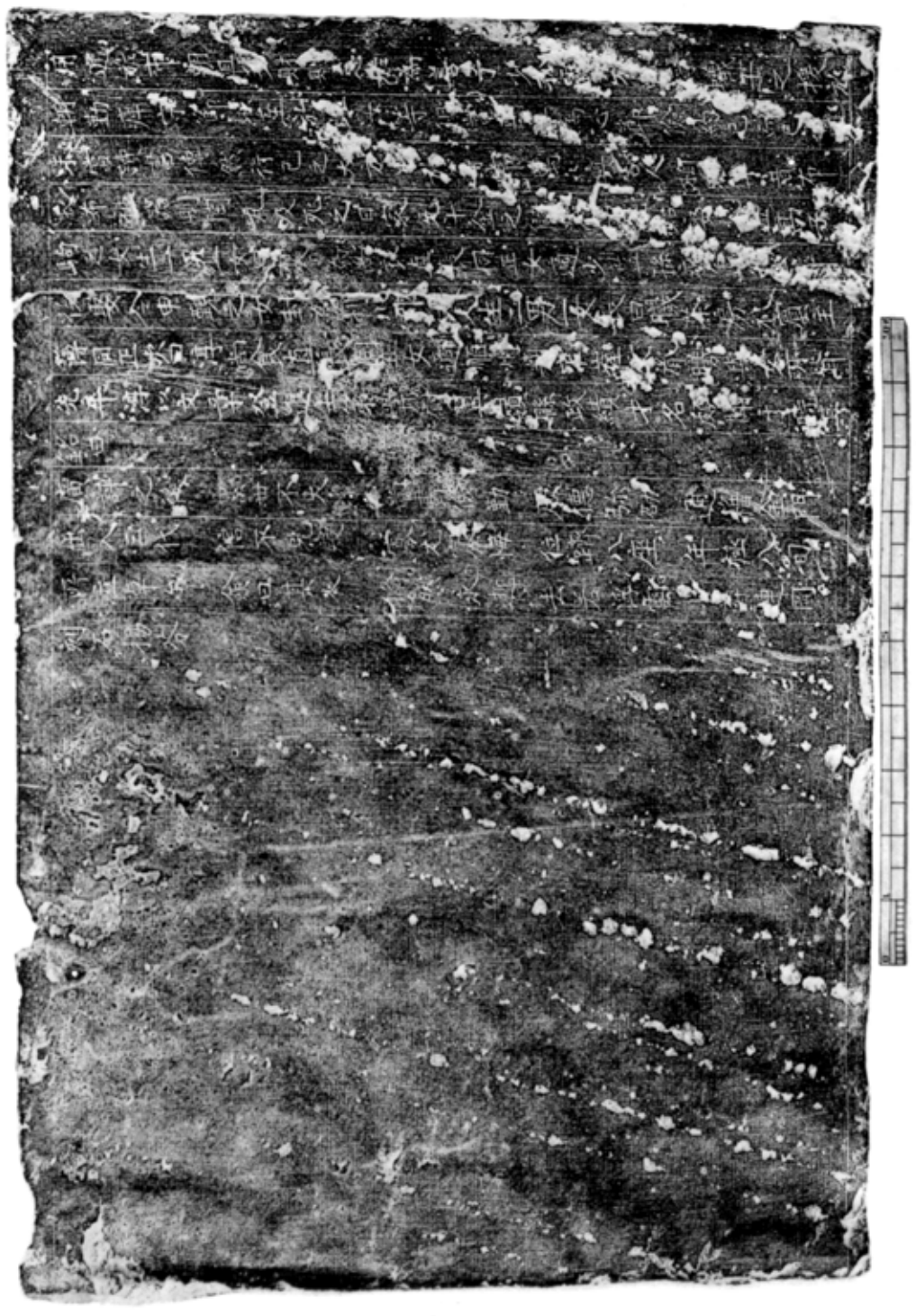

圖版一　咸有一墓誌表面拓本
圖版二　同　墓誌裏面拓本

図版四一

図版四二

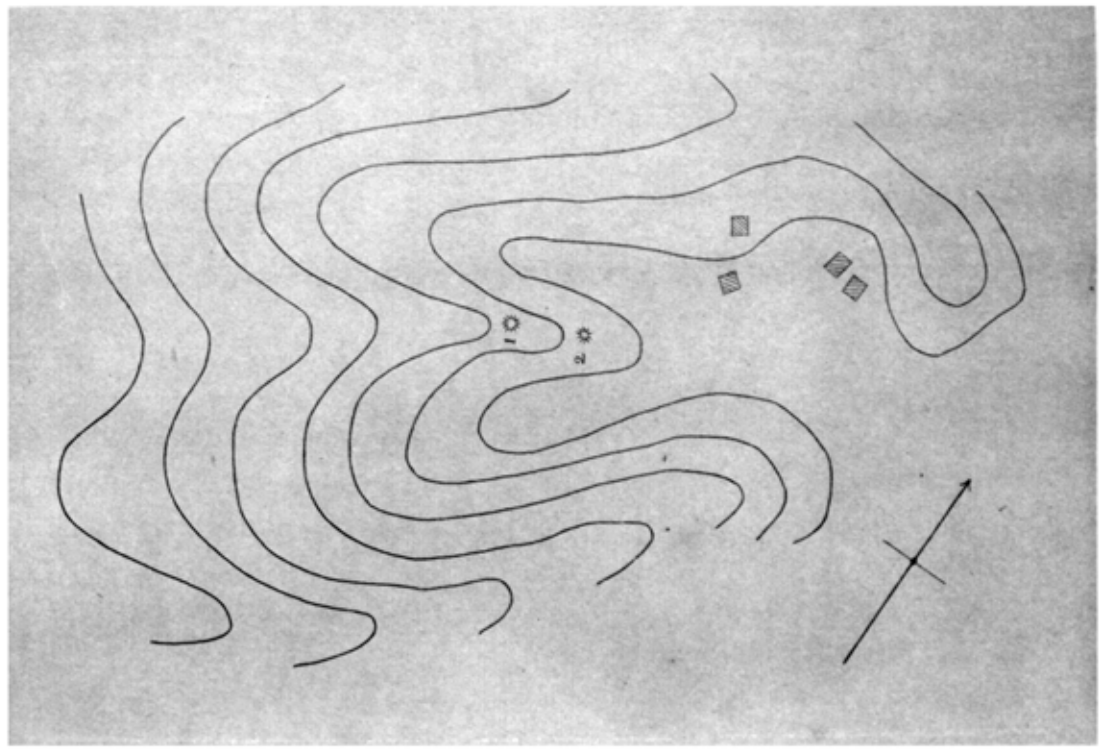

図版四三

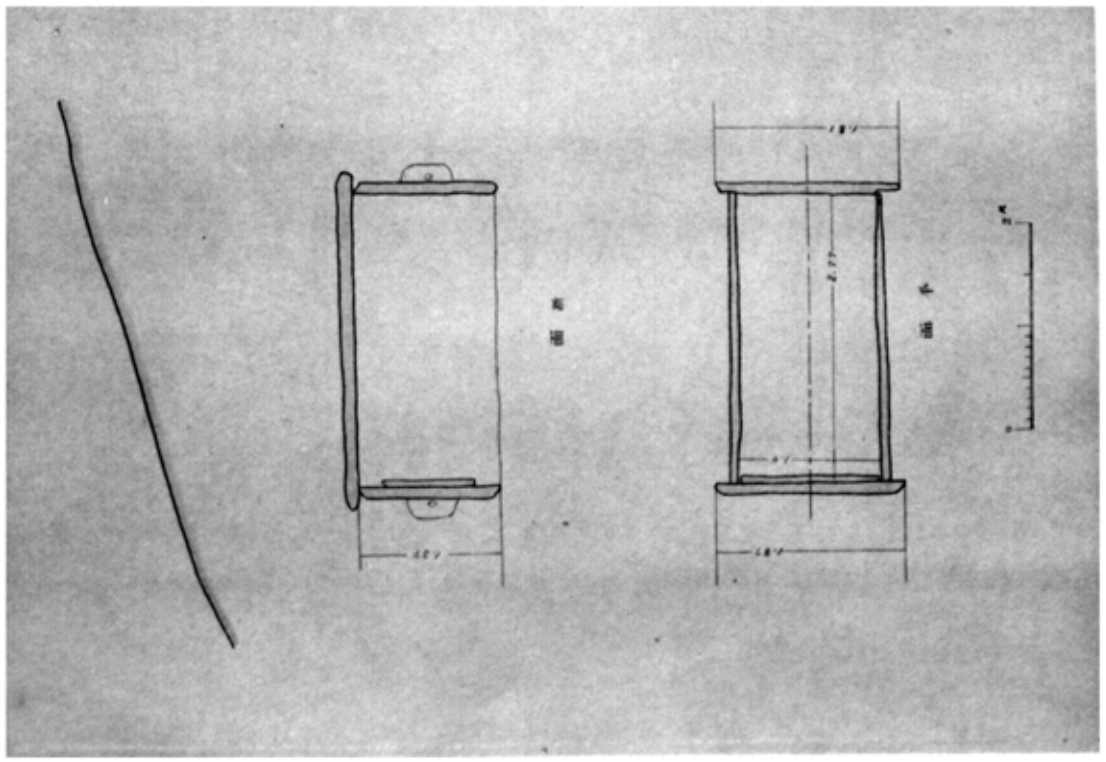

宋子清石棺（高麗神宗元年）
宋子清墓附近地形及本建久元年）
同　墓石棺実測図　耶金承安二（一九九年）
本所蔵
（京畿、開城郡嶺南面）

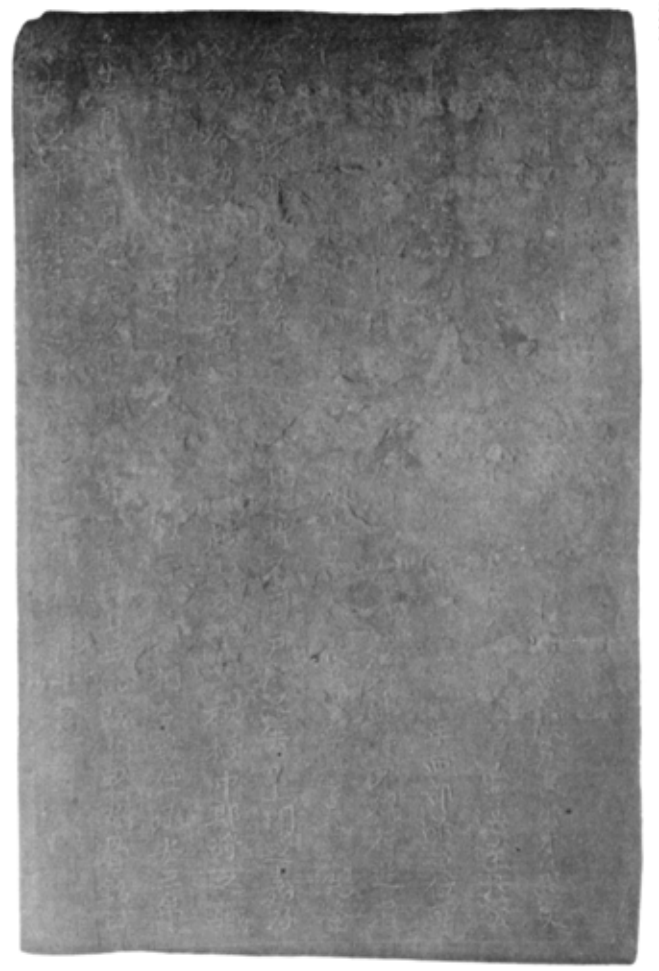

三五六

三五六

三五五　宋子清墓誌　本府藏

三五六　同　墓誌拓本

三五七・三五八　宋子清墓發見鐵釘及副葬品　本府藏

（京畿、開城郡嶺南面）

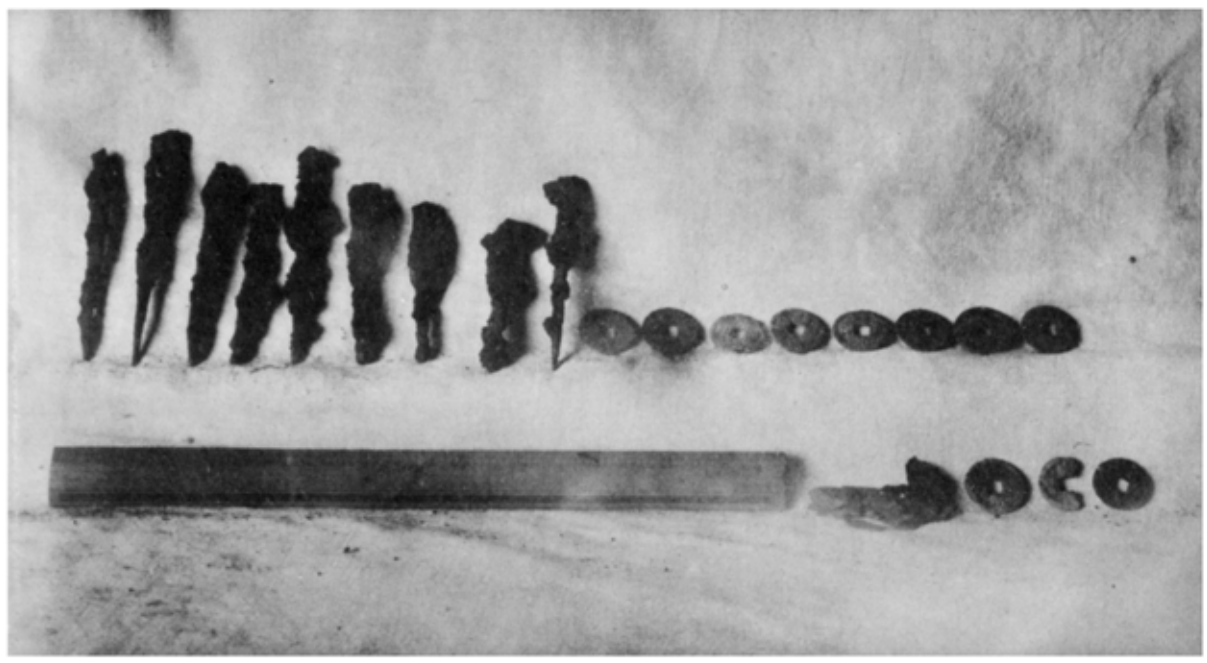

三五七

三五八

大寶

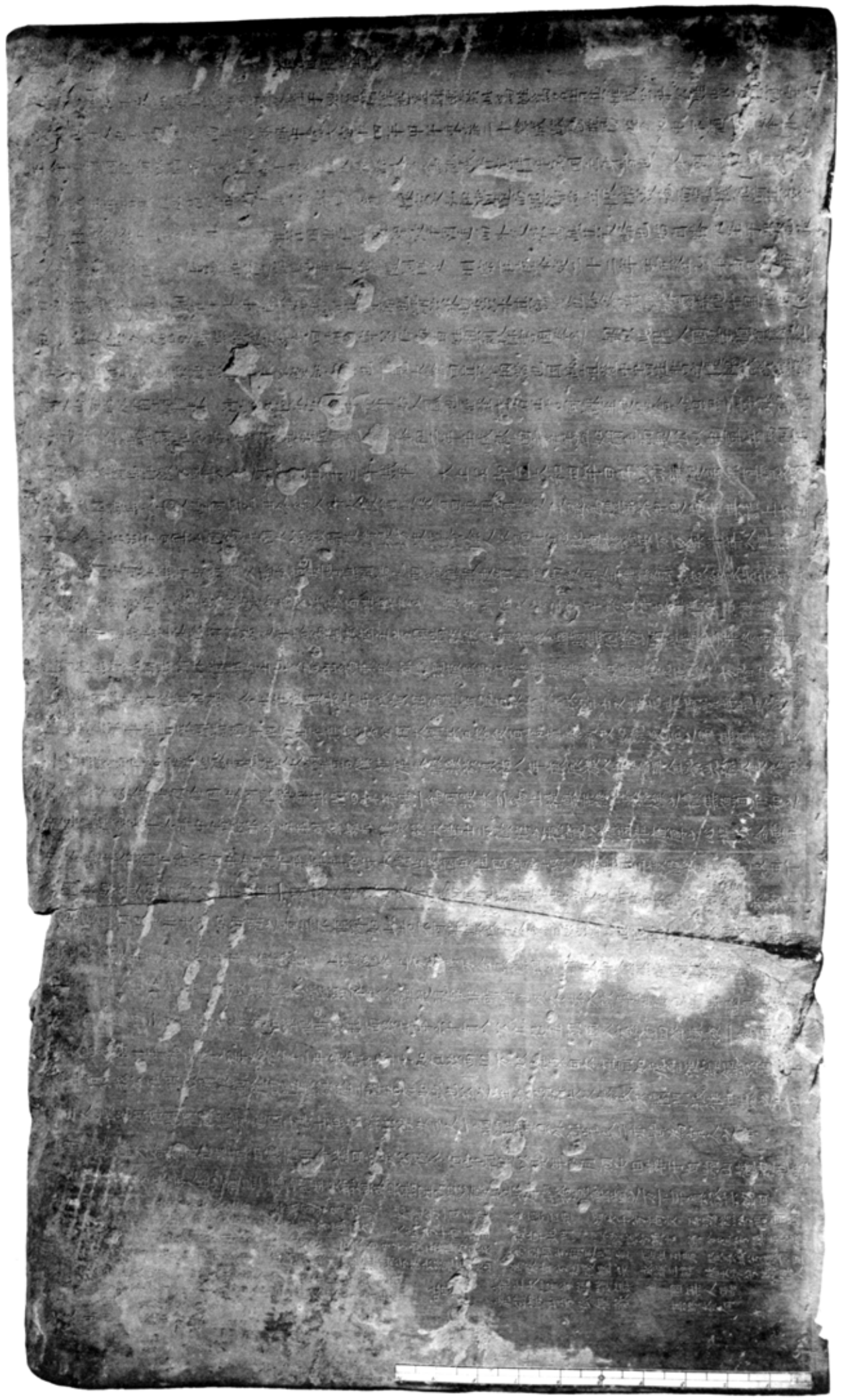

壱岐市埋蔵文化財センター蔵

雀浦墳墓群出土鏡（日本最古の元年紀鏡　後漢永初元年銘）

東京、文化大学蔵

三六〇　傳崔昭石棺外面剖展　東京帝室博物館藏

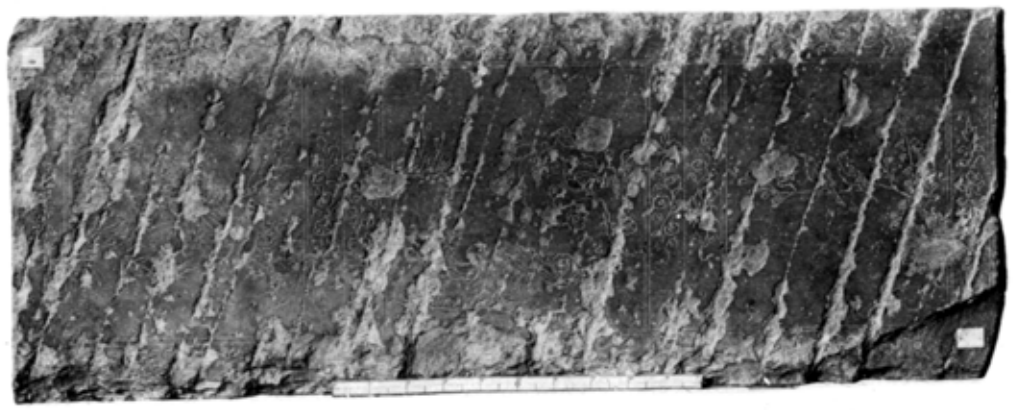

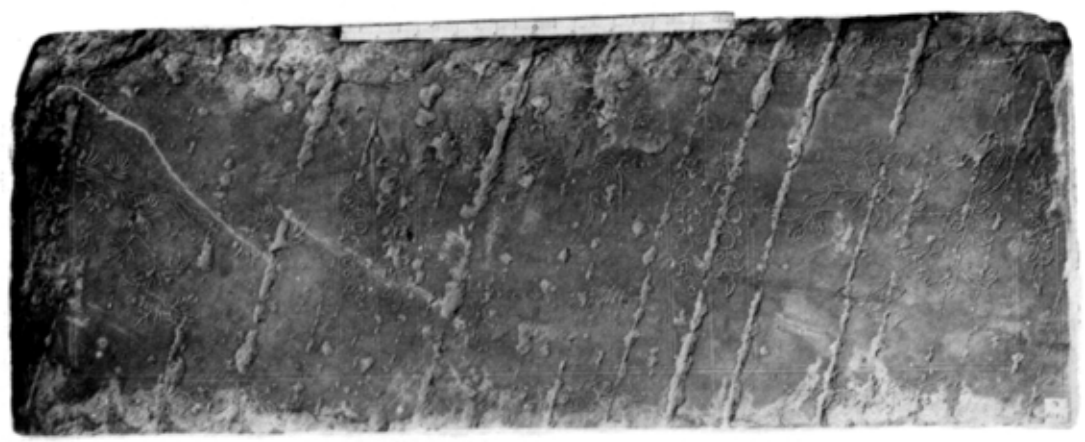

伝崔敬右棺内面剖展
崔敬墓誌（高麗高宗二六年 日本寛喜元年）
耶律宗允墓誌（南宋紹定二二九年）
東京帝室博物館蔵

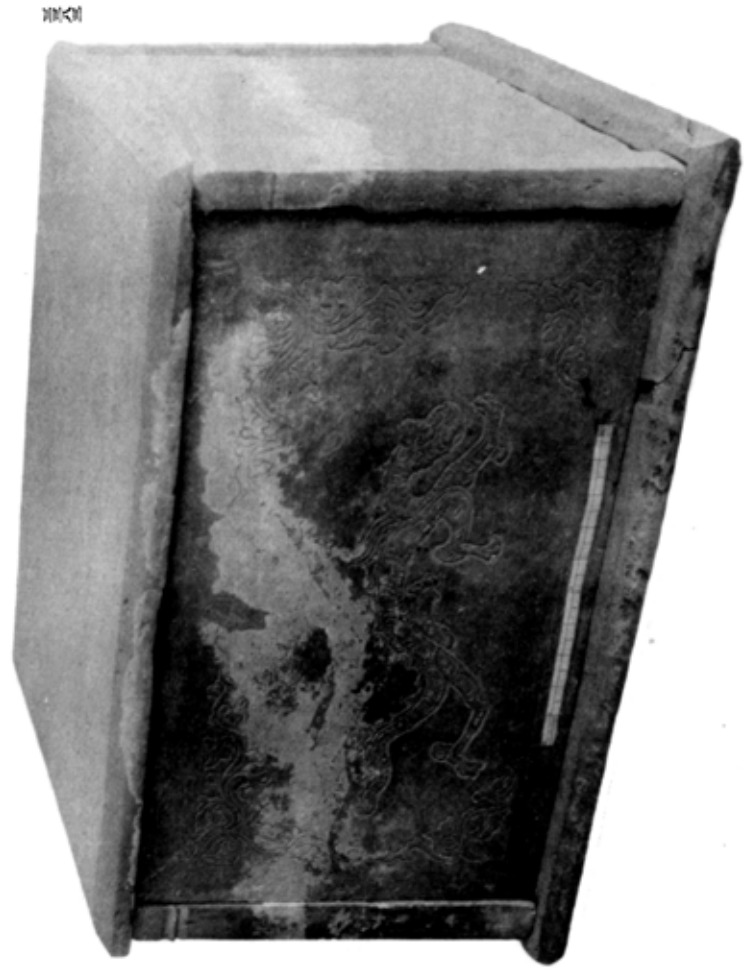

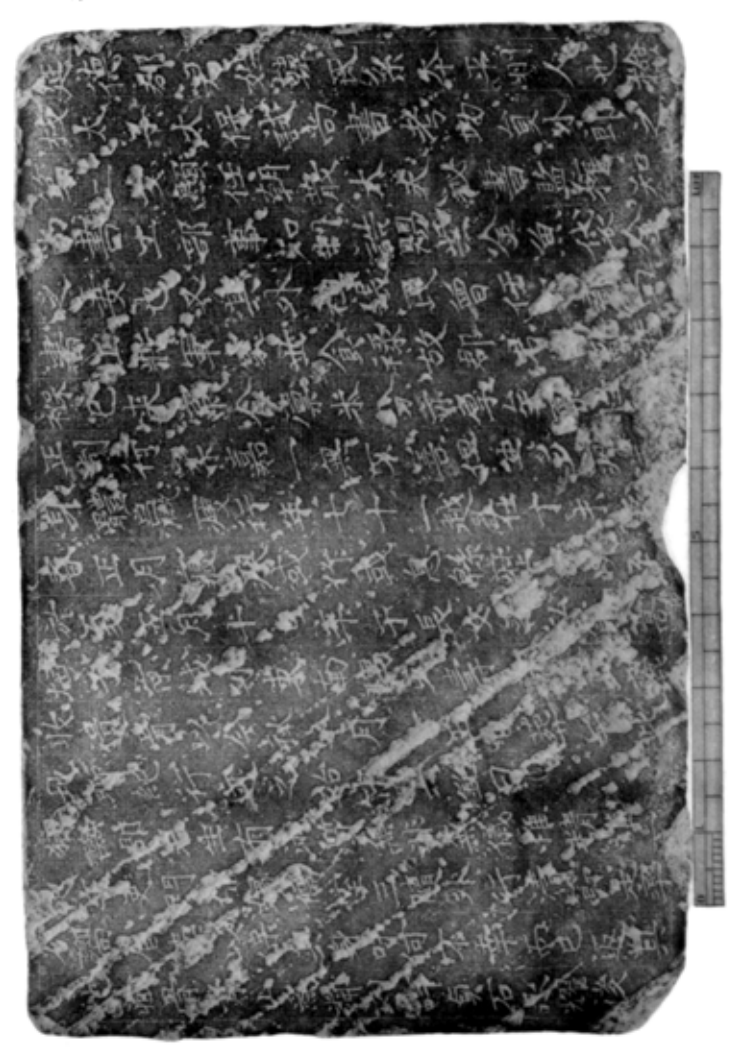

三三六　傅慶氏石槨
三三六四　傅慶氏墓誌
三三六五　同　墓誌拓本

本所藏

佛韓氏石棺外面圖版

本所藏

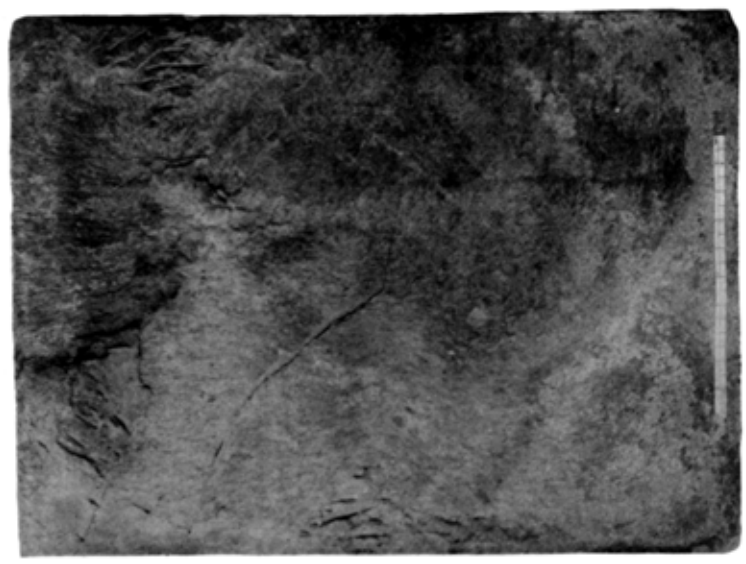

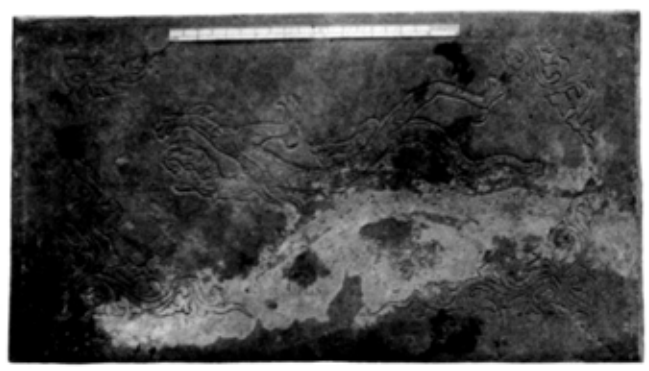

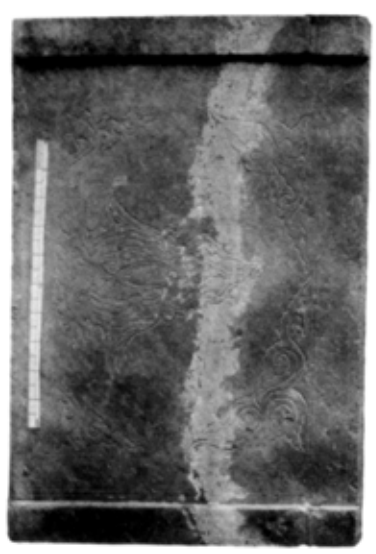

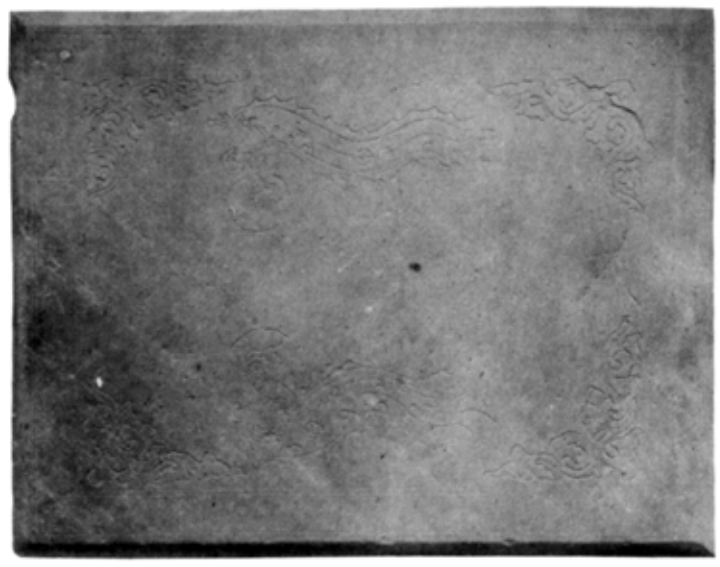

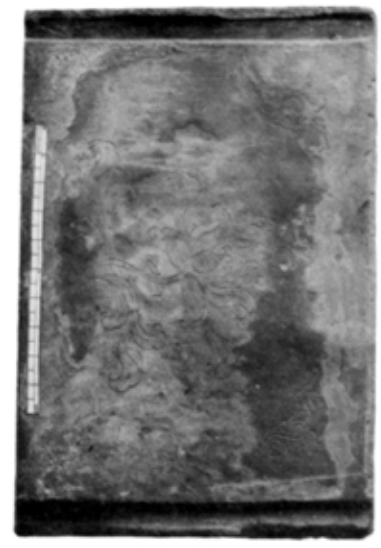

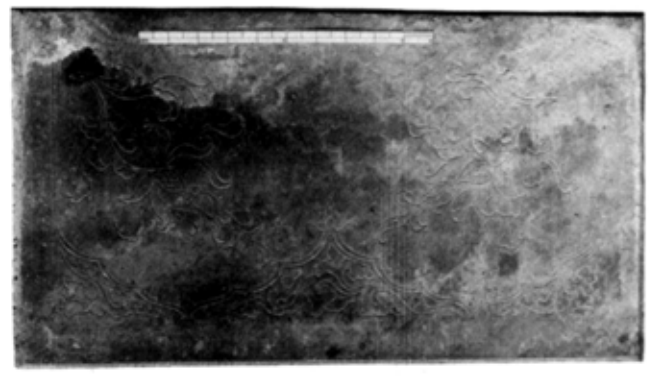

古墓　傅縡氏石棺內面部藏　本府藏

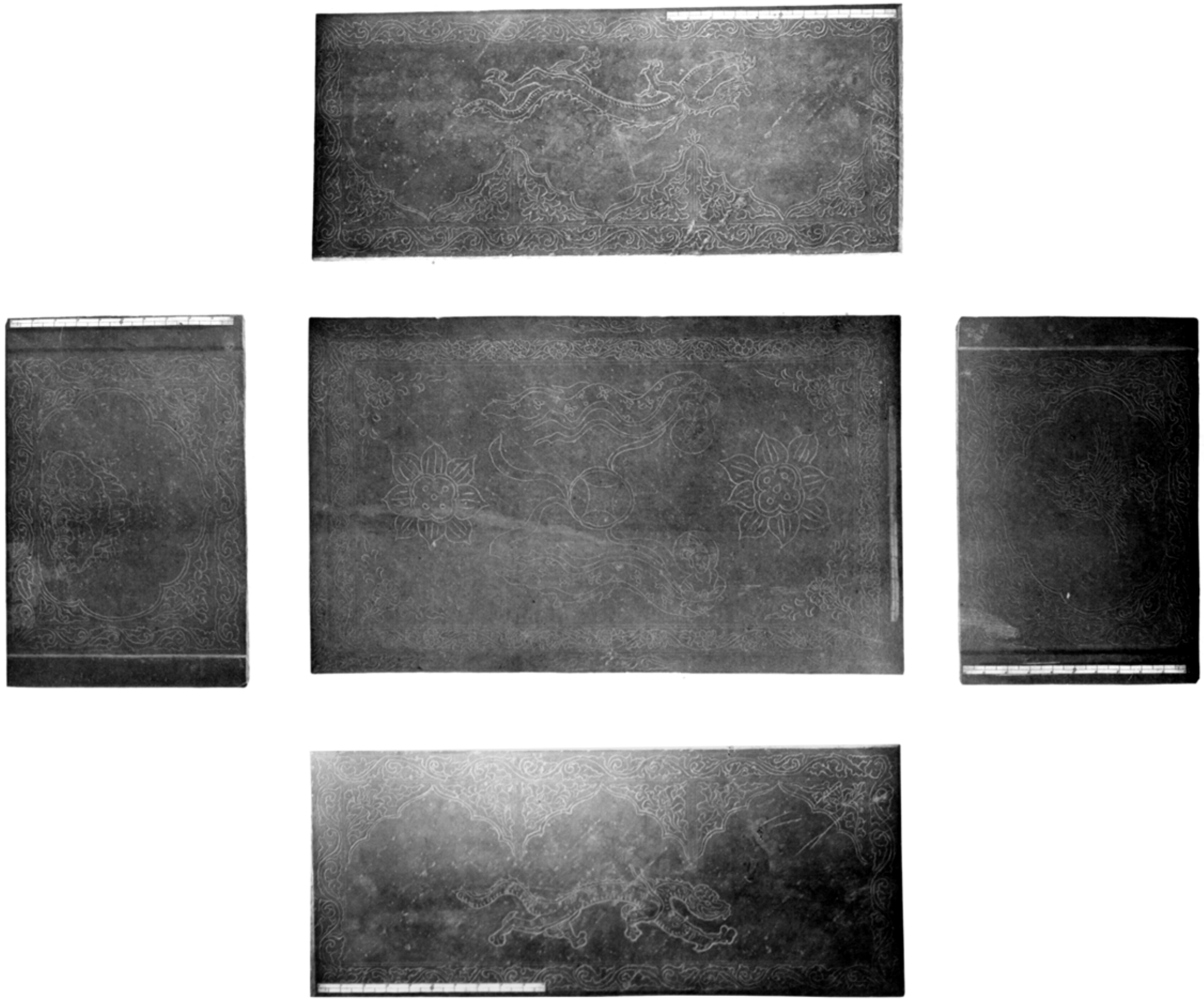

三六　石棺外面部展　東京帝室博物館藏

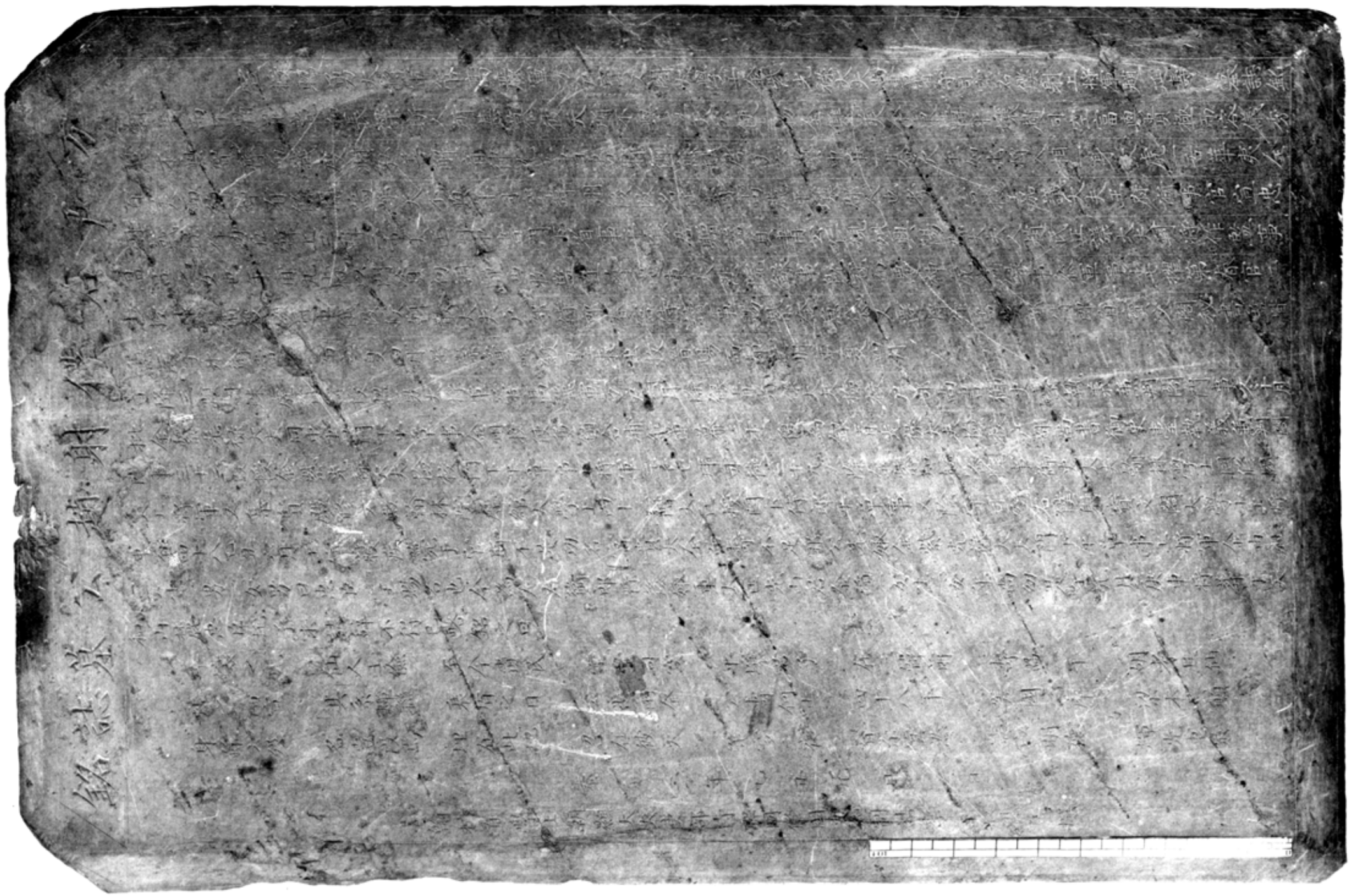

三六九　　祖逸墓誌（日高麗寺王二二年　本正中二二年　即延暦元年　定二二三五年）　本府蔵

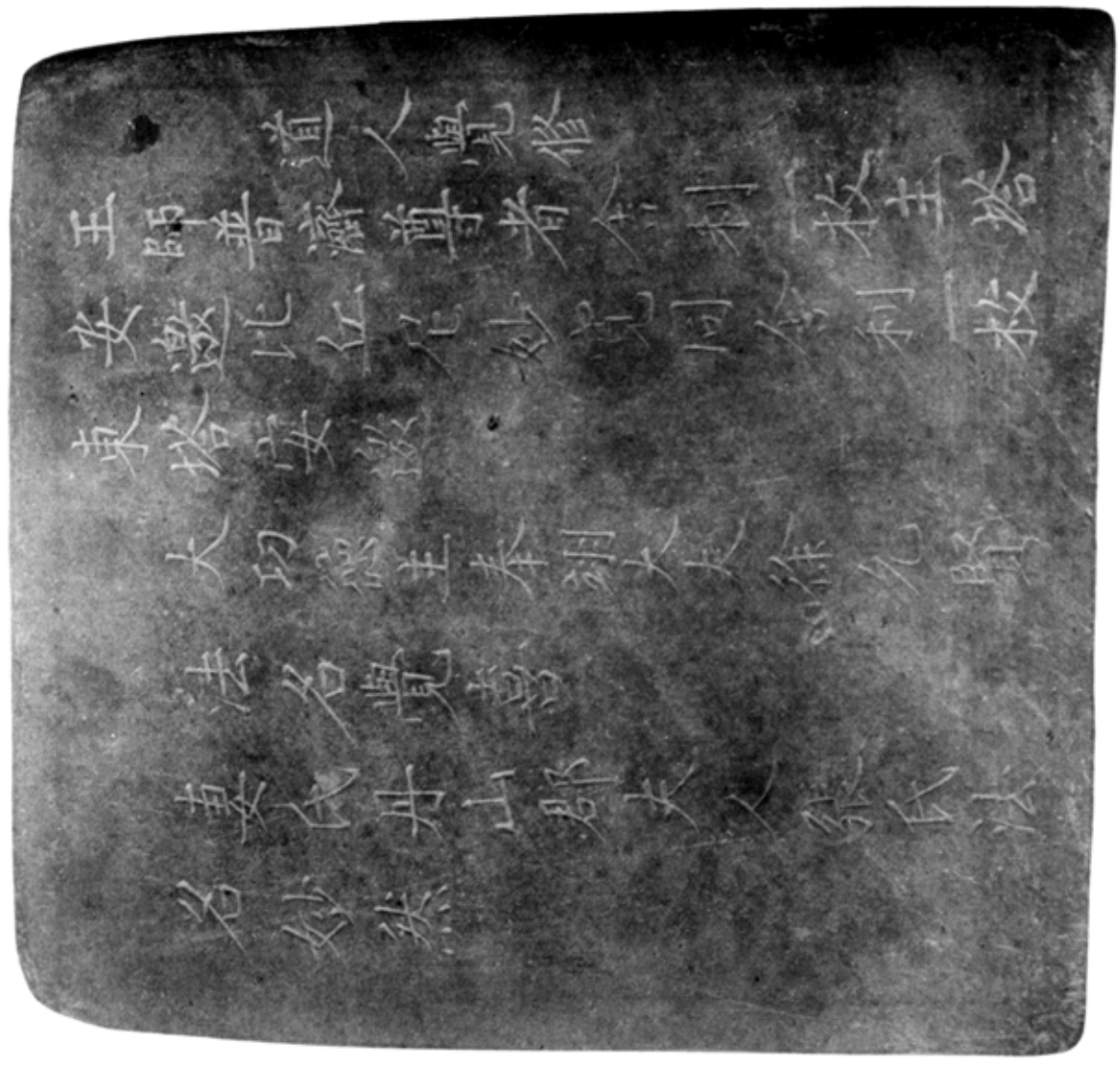

分六寸六竪
分五寸六横

右　同

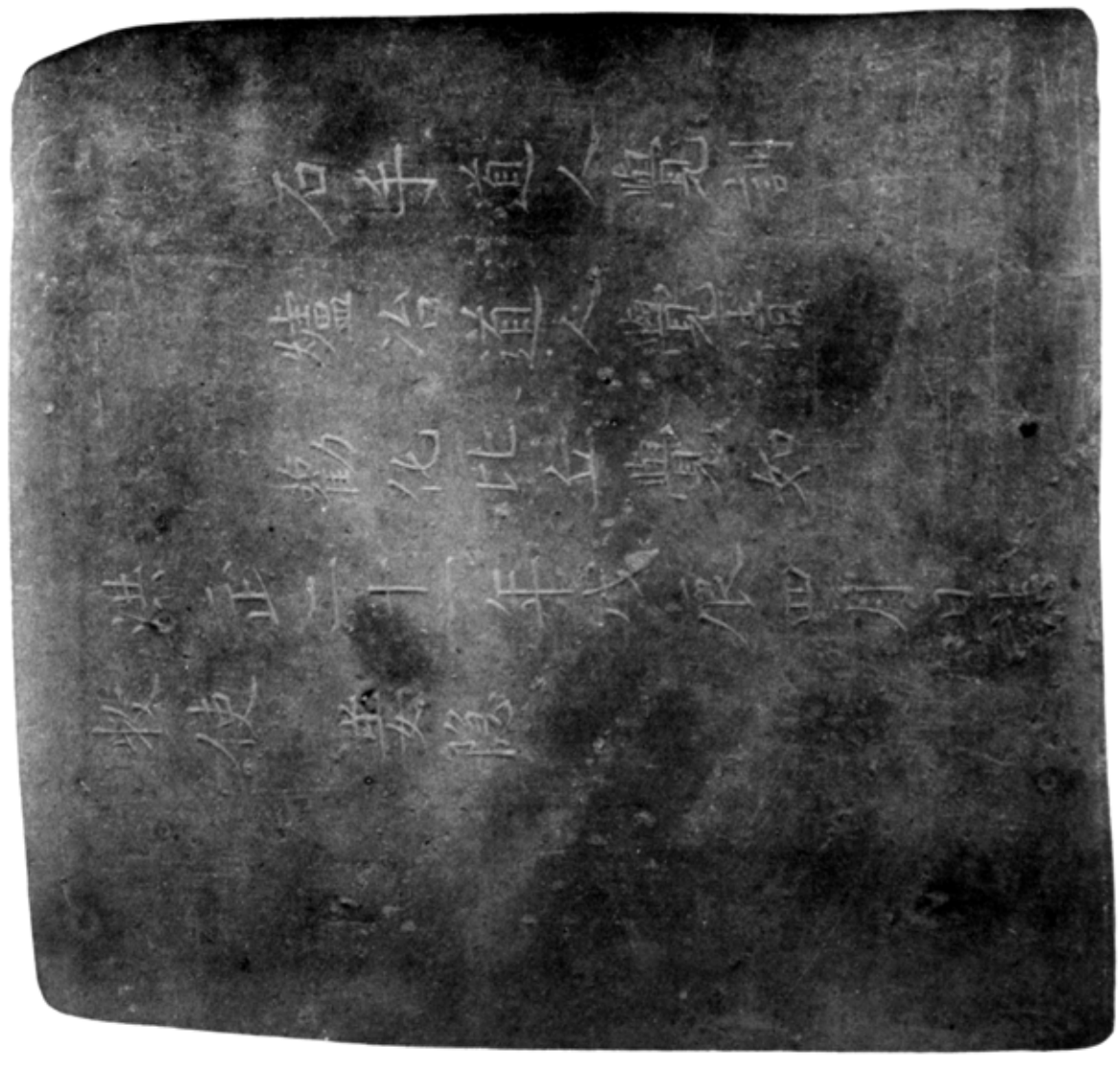

高さ一

同　佛原令佛寺三重塔其二發見誌石表面

高さ一寸九分

誌石裏面（日本元中五年・一四年　耶明歴紀元二三八八年）

本府藏（江原・原州郡本部面）

三三九二　傳廢令傳寺三重塔其一發見蠟石蓋銀筒

三三九三　同　塔發見銀瓶　本府藏

三三九四・三三九五　同　塔發見銅合子

三三九六　同　塔發見青瓷埦

三三九七　同　塔　本府博物館藏

（江原、原州郡本部面）

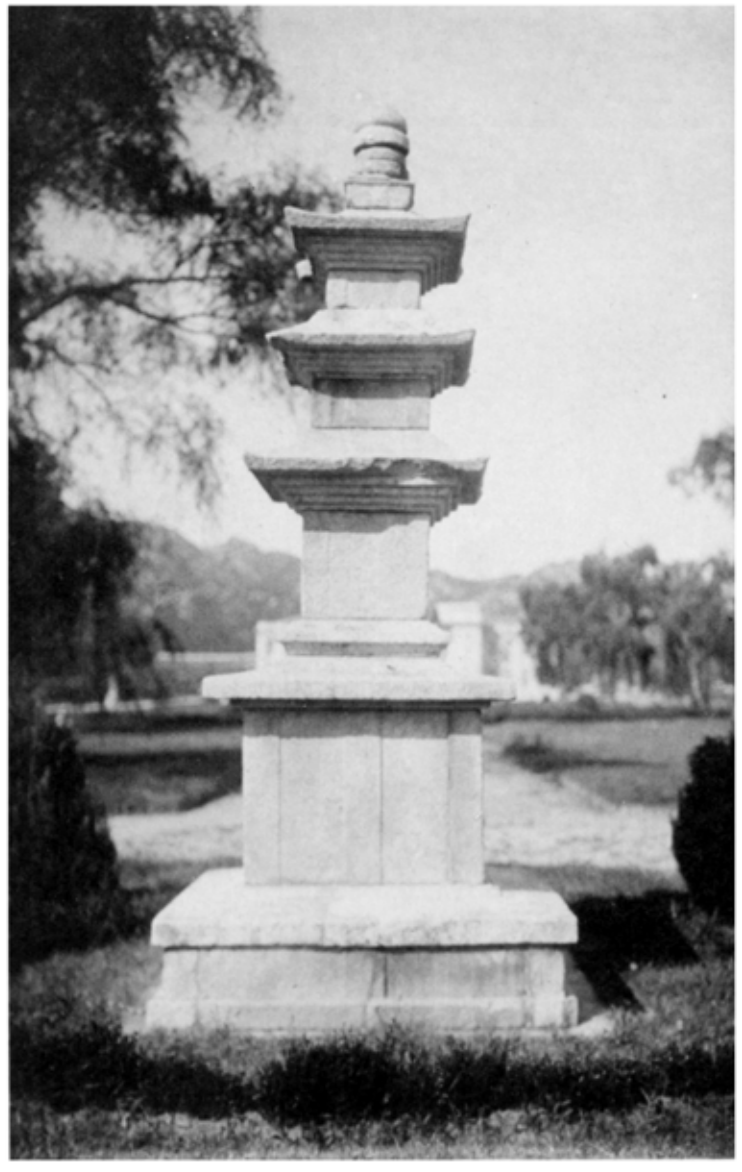

寸六尺二十高上石覆地

高一寸四分五厘　　高一寸三分

分三寸二徑
分五寸一高

分五寸四徑
分八寸二高

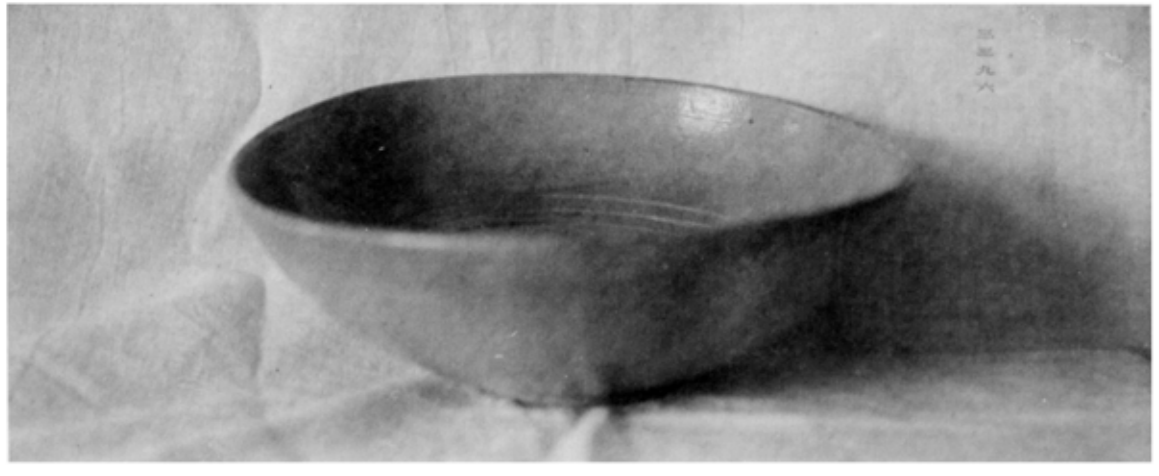

分三寸六徑
分一寸二高

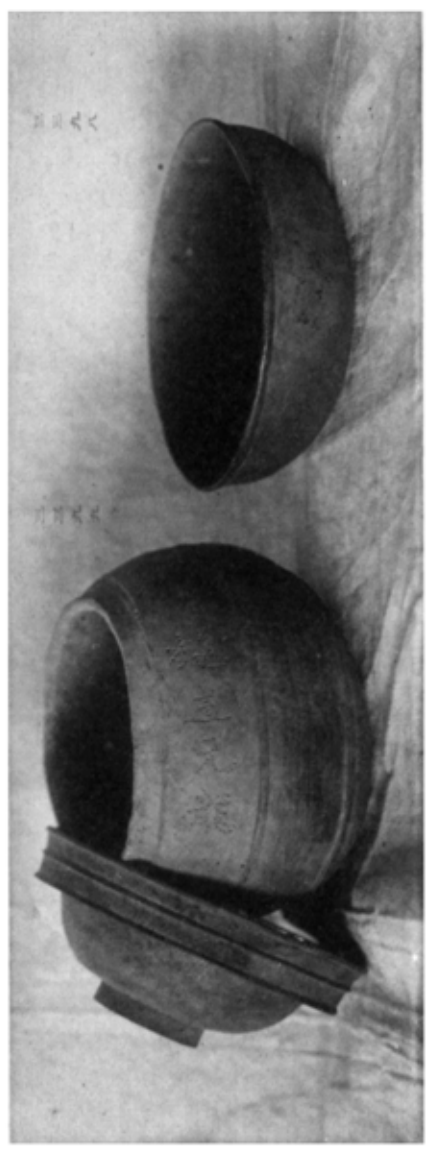

分九寸二高
寸三径

分九寸二径
分九高

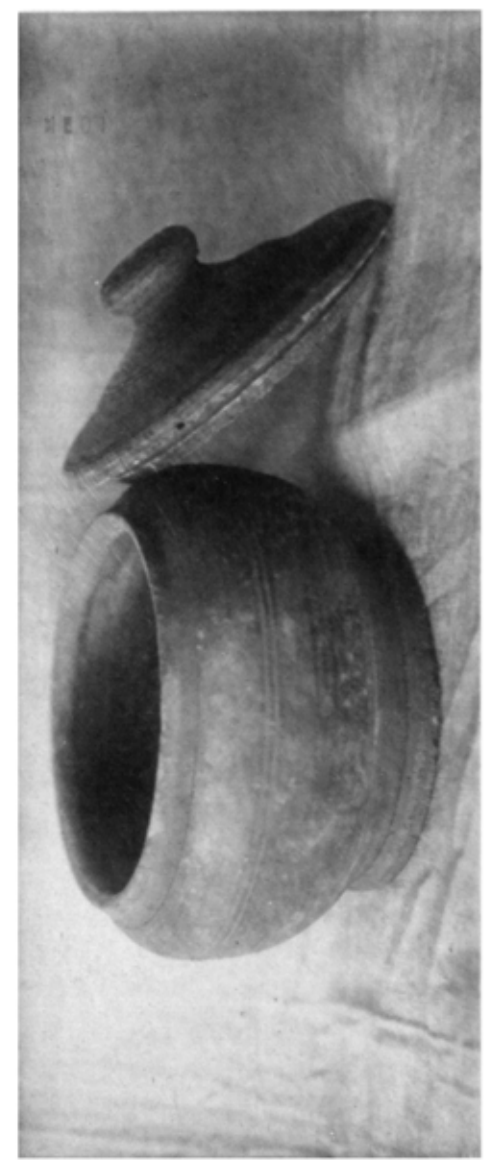

厘五分一寸四高
分九寸三径

分五寸二高
寸三径

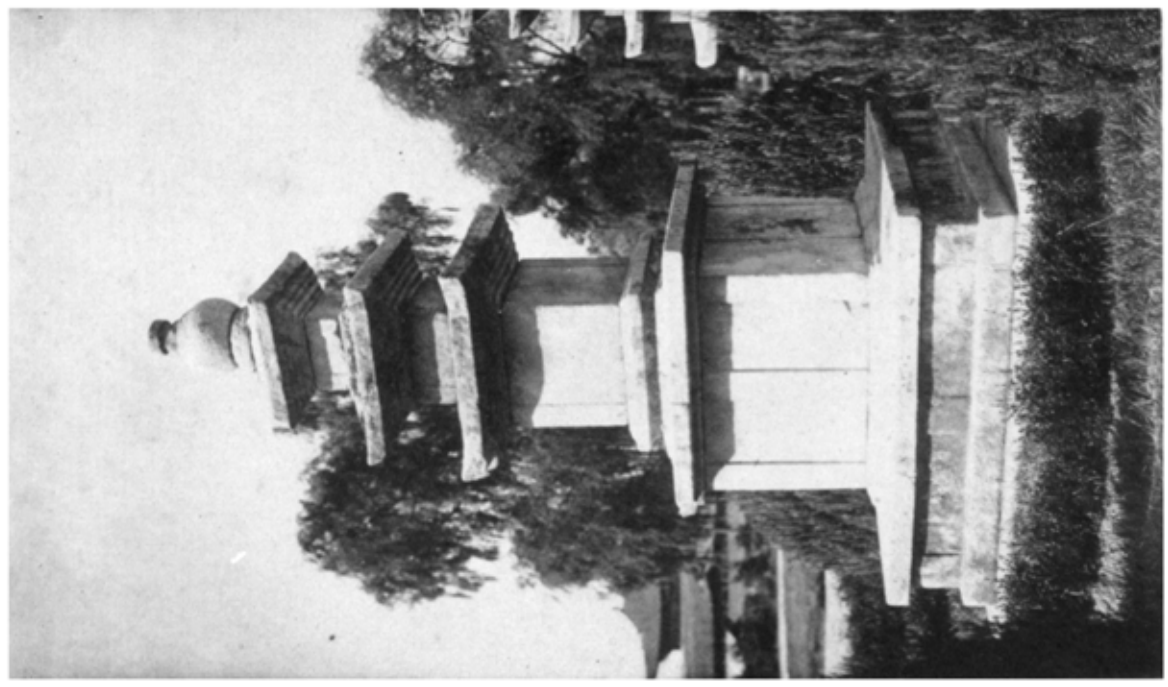

寸一尺三十高上石覆地

図01

図六	傳般舟傳寺三重塔其一	錆見銅覆
図六•図00	同	塔錆見銅盆蓋　本府蔵
図01	同	塔錆見鐵石盆蓋　（江原、原州郡本部面）
図01	同	塔　今在本府博物館

京城附近遺蹟圖

一分萬十二尺縮

地圖六

開城附近高麗時代遺蹟圖

（朝鮮京畿道開城郡及長湍郡）

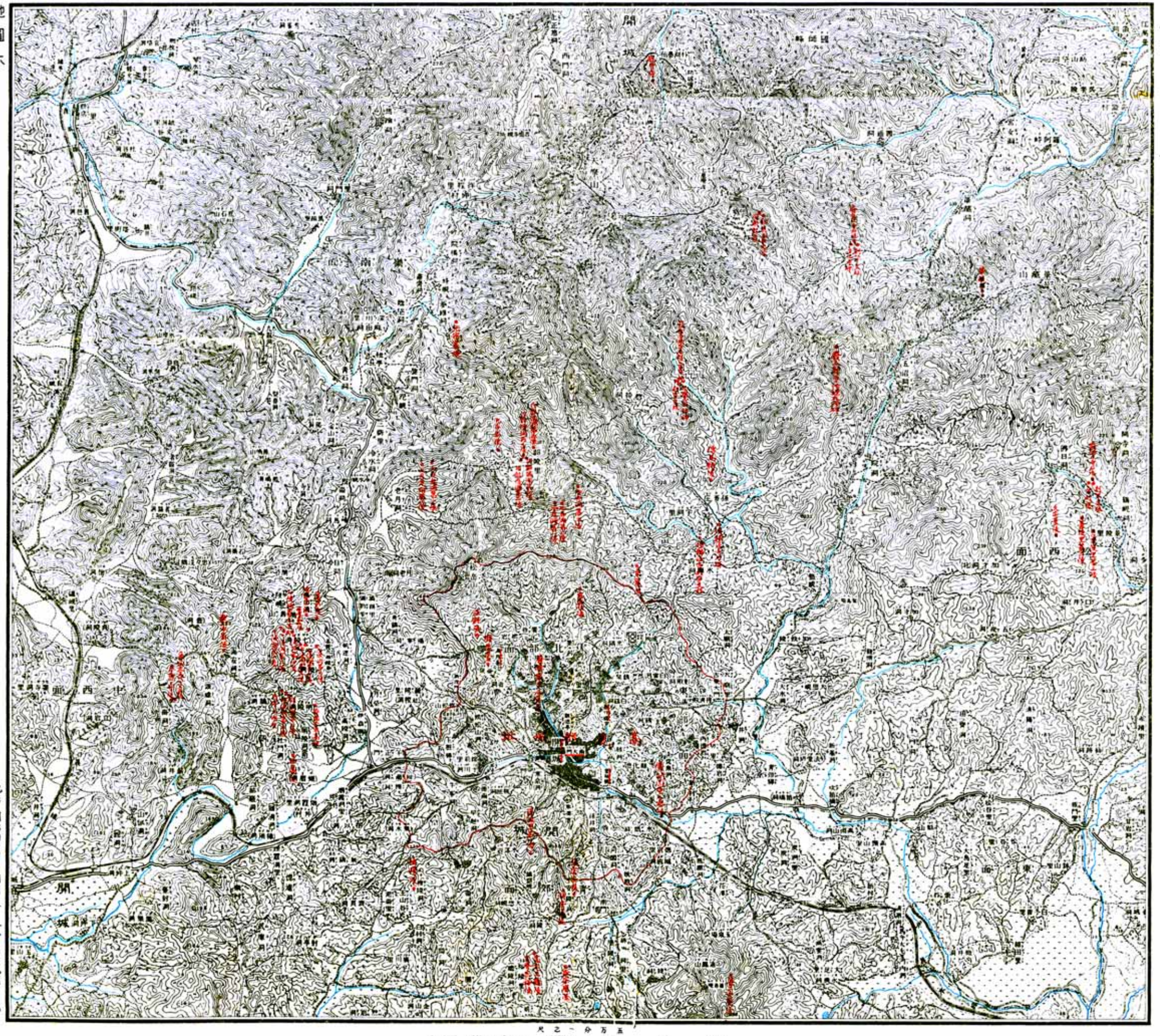

地形：明治四十四年測圖大日本帝國陸地測量部
發行朝鮮五万分一圖二據ル

大正九年三月二十五日印刷
大正九年三月三十一日發行

朝鮮總督府藏版

朝鮮總督官房庶務部印刷所印刷